



PREFEITURA DA CIDADE DO RIO DE JANEIRO
SECRETARIA MUNICIPAL DE COORDENAÇÃO GOVERNAMENTAL / SMG

NÚMERO DO PROCESSO

SMG-PRO-2024/00088

DATA DE INÍCIO

18/10/2024

CLASSIFICAÇÃO DOCUMENTAL

MEDIÇÃO DE SERVIÇO DE CONSERVAÇÃO

ACESSO

PÚBLICO

DESCRIÇÃO

FATURA DE SERVIÇOS REFERENTE A 53ª MEDIÇÃO, 29ª ETAPA - SERVIÇOS DE FRESAGEM, RECAPEAMENTO, ASFALTO E SINALIZAÇÃO HORIZONTAL EM LOGRADOUROS PÚBLICOS NA ÁREA DA 1ª CRC - AP1 E AP2 - PROGRAMA ASFALTO LISO, CONTRATO Nº 034/2021, PROCESSO Nº CSV-PRO-2024/01589, DIMENSIONAL ENGENHARIA LTDA

Rio de Janeiro, 18 de outubro de 2024.

MARCELO SICRI MOURELLE
ASSESSOR II
Matrícula: 3270675
SMCG

Classif. documental

08.60.10.03



SMGPRO202400088



Rio de Janeiro, 23 de setembro de 2024.

CARTA DE ENCAMINHAMENTO DE MEDIÇÃO
53ª MEDIÇÃO – 29ª ETAPA NORMAL (RETENÇÃO CONTRATUAL)

À

PREFEITURA DA CIDADE DO RIO DE JANEIRO – PCRJ
SECRETARIA MUNICIPAL DE COORDENAÇÃO GOVERNAMENTAL – SMCG

Att: Comissão de Fiscalização

Jéssyca Corrêa Carvalho

Marcelo Sicri Mourelle

Walber da Luz Correa

Ref.: “Serviços de fresagem, recapeamento asfáltico e sinalização horizontal em logradouros públicos na área da 1ª CRC - AP.1. e AP.2”.

Processo Nº CSV-PRO-2024/01589 – Contrato Nº 034/2021.

Ilmos. Senhores,

A **DIMENSIONAL ENGENHARIA LTDA**, pessoa jurídica de direito privado, inscrita no **CNPJ/MF sob o nº 00.299.904/0001-60**, com sede na Rua Sete de Setembro, nº 98 - grupo 605 - Rio de Janeiro, detentora do Contrato em referência, vem, por meio da presente, encaminhar em ANEXO 1, a **Nota Fiscal nº 8267**, no valor de **R\$ 5.069.695,85 (CINCO MILHÕES E SESENTA E NOVE MIL E SEISCENTOS E NOVENTA E CINCO REAIS E OITENTA E CINCO CENTAVOS)**, assim como toda documentação contratualmente exigível da empresa, referente aos serviços prestados no mencionado Contrato relativos à **53ª Medição de Serviços - 29ª Etapa Normal - Retenção Contratual, executados no período de 04/08/2024 à 02/09/2024**, para pagamento, no máximo, no prazo disposto no Parágrafo Quarto da Cláusula Quarta do contrato.

Além disso, estamos encaminhando em ANEXO 2, cópia da medição de serviços elaborada pela empresa, com a documentação de suporte que julga pertinente



Rubrica

DS

DS

DS

DS



possibilitar a análise e aferição daquilo que está sendo apurado nesta medição 53, enviada por e-mail do dia 09/09/2024 à Comissão, bem como todas as informações comprobatórias dos serviços executados conforme relação abaixo:

- E-mail de encaminhamento da medição
- Boletim de medição
- Relatório fotográfico
- Diário de obras
- Planilha de Histórico de eventos
- Memória de cálculo
- Relatório de controle de aplicação e transporte de CBUQ
- Mapas de distância de transporte
- Projetos de apropriação de execução baseado no projeto topográfico
- Relatórios de controle tecnológico
- Projeto Executivo elaborado pela Contratante
- Projeto de mistura asfáltica DIM.001, inclusive ensaios de desempenho dos agregados e ensaios de desempenho do ligante asfáltico
- Projeto de mistura asfáltica DIM.002, inclusive ensaios de desempenho dos agregados e ensaios de desempenho do ligante asfáltico
- Aceite da contratante dos projetos de mistura asfáltica

Por fim, convidamos a todos a visitarem o site de transparência da obra, desenvolvido e mantido pela Dimensional: www.asfaltolisoap1-2.com.br.

Atenciosamente,

DocuSigned by:

DIMENSIONAL ENGENHARIA LTDA.

ETHOS Empresa Signatária do Pacto pela
Integridade e Contra a Corrupção



Rubrica

DS

DS

DS

CONTRATADA: DIMENSIONAL ENGENHARIA LTDA	
CNPJ: 00.299.904/0001-60	
OBJETO: "SERVIÇOS DE FRESAGEM, RECAPEAMENTO, ASFALTO E SINALIZAÇÃO HORIZONTAL EM LOGRADOUROS PÚBLICOS NA ÁREA DA 1ª CRC - AP1 E AP2 - PROGRAMA ASFALTO LISO"	
PROCESSO Nº: CSV-PRO-2024/01589	CONTRATO Nº: 034/2021
MEDIÇÃO: 53ª	ETAPA: 29ª NORMAL
PERÍODO: 04/08/2024 a 02/09/2024	
NOTA FISCAL: 0008267	DATA: 20/09/2024
CÓDIGO DO SERVIÇO: 07.02.98	
VALOR: R\$ 5.069.695,85	
EMPENHO Nº: 2024NE000048	DATA: 06/08/2024
PT: 10.15.452.0071.1774	
NATUREZA DA DESPESA: 4.4.90.51	FONTE: 1.754.1.10
VALOR GLOBAL MEDIDO INCLUINDO ESTA MEDIÇÃO: R\$ 142.182.659,96	
VALOR TOTAL ACUMULADO NO CRONOGRAMA: R\$ 132.997.673,51	



SMCG - SECRETARIA MUNICIPAL DE COORDENAÇÃO GOVERNAMENTAL
SISCOB - Sistema de Controle de Obras - FOLHA DE MEDIÇÃO

Código: 6.998

Contrato: 34/2021

Processo: CSV-PRO-2024/01589

Obra/Serviço: **SERVIÇOS DE FRESAGEM, RECAPEAMENTO, ASFALTO E SINALIZAÇÃO HORIZONTAL EM LOGRADOUROS PÚBLICOS NA ÁREA DA 1a CRC - AP1 E AP2 - PROGRAMA ASFALTO LISO**

Empresa: 00.299.904/0001-60 / DIMENSIONAL ENGENHARIA LTDA

Prazo Inicial: 900 dias corridos

Prorrogações: 0 dias corridos

Total: 900 dias corridos

Fator K: 0,986287

Data Início: 07/02/2022

Data Término: 02/10/2024 (inclusive prorrogações autorizadas)

B.D.I.: 18,00%

Medição: 53a Etapa: 29a - NORMAL

Serviços executados de 04/08/2024 a 02/09/2024

Sistema: SISTEMA VIARIO

Subsistema: VIAS CARROCAVEIS

Planilha: Asfalto Liso AP1 e AP2

Número Item	Código do Item	Unidade	Quantidade Contratada	Preço Unitário	Quantidade Após Med. Ant.	Quantidade Total Acumul.	Valor Após Medição Ant.
1	MT 04.05.0050()	m3	1.725,9000	34,5100	0,0000	871,8100	0,00
2	MT 09.05.0050()	m3	9.780,1400	8,2800	0,0000	4.244,1800	0,00
3	TC 04.05.0700()	t.Km	7.854.548,7200	0,6900	253.396,5725	7.702.161,1613	174.843,63
4	TC 09.05.0150()	t	4.794,1800	24,0700	0,0000	1.928,7660	0,00
5	TC 09.05.0350()	t	134.237,3100	1,5600	0,0000	12.856,3440	0,00
6	TC 09.05.0700()	t	23.970,9500	17,4500	0,0000	17.529,6800	0,00
7	SC 04.05.0850()	m3	117,6000	237,9500	0,0000	4,1400	0,00
8	SC 04.10.0050()	un	309,0000	57,1000	4,0000	224,0000	228,40
9	SC 09.05.0900()	h	16.650,0000	23,8500	925,0000	15.863,7433	22.061,25
10	SC 09.05.1100()	h	33.300,0000	26,7900	1.110,0000	16.323,7833	29.736,90
11	SC 09.05.1200()	h	33.300,0000	25,6700	1.295,0000	23.078,1166	33.242,65
12	SC 09.05.1350()	h	49.950,0000	21,6900	1.110,0000	31.135,5000	24.075,90
13	SC 09.05.1450()	h	99.900,0000	17,2500	2.775,0000	75.065,5832	47.868,75
14	SC 09.10.0100()	h	33.300,0000	17,1400	1.480,0000	32.987,3432	25.367,20
15	SC 09.10.0150()	h	16.650,0000	20,8300	370,0000	10.403,1599	7.707,10
16	SC 14.05.0050()	m3	3.000,0000	18,0100	100,0000	2.576,3099	1.801,00
17	SC 14.10.0050()	m2	33,7500	1.379,7500	2,1250	43,8750	2.931,96
18	SC 34.05.0040()	un	618,0000	199,3400	0,0000	803,4000	0,00
19	SC 34.05.0050()	un	464,0000	280,1700	12,0000	392,0000	3.362,04
20	DR 34.05.0250()	un	232,0000	646,2000	4,0000	220,0000	2.584,80
21	DR 34.10.0100()	un	124,0000	568,7000	0,0000	161,2000	0,00
22	BP 04.05.0025()	m3	5.753,0200	159,1000	0,0000	2.251,1100	0,00
23	BP 04.05.0400()	m2	38.353,5200	12,0900	0,0000	8.466,2500	0,00
24	BP 09.05.0050()	t	4.410,6500	430,5300	0,0000	130,0100	0,00
25	BP 09.05.0100()	t	38.553,6189	558,4500	2.628,1900	45.956,9300	1.467.712,70
26	BP 09.05.0303()	t	42.964,2689	7,0000	2.628,1900	46.086,9400	18.397,33
27	BP 09.05.0400()	m2	1.246.573,3900	3,0600	44.224,5200	1.394.344,8000	135.327,03
28	BP 09.05.0550()	m2	11.507,0000	45,0800	0,0000	14.959,1000	0,00
29	BP 09.05.0600()	m2	144.796,0000	13,2300	0,0000	0,0000	0,00
30	BP 09.05.0700()	m2	911.324,5300	75,5100	20.059,7200	968.988,8200	1.514.709,45
31	BP 14.05.0060()	m3	64.246,3400	161,3500	1.640,9300	61.723,8031	264.764,05
32	BP 19.05.0053()	m	954,6100	86,5700	0,0000	0,0000	0,00
33	BP 19.20.0053()	m	787,6200	70,4400	0,0000	4,0000	0,00
34	BP 19.30.0050()	m	4.773,0600	57,9400	0,0000	12,0000	0,00
35	PJ 24.20.0040()	un	53,0000	510,4000	0,0000	0,0000	0,00
36	ET 04.05.0700()	m3	156,0600	334,3200	3,3778	107,5207	1.129,25
37	ET 04.20.0200()	m3	156,0600	63,1900	0,0000	43,2600	0,00
38	ET 04.25.0403()	m3	65,8500	50,1600	0,0000	4,1000	0,00
39	ET 04.25.0703()	m3	90,2100	51,6700	3,3778	92,0207	174,52
40	ET 04.55.0050()	m2	38.353,5200	2,9000	0,0000	462,0000	0,00
41	ET 09.05.0106()	Kg	7.216,8000	7,1500	0,0000	9.381,8400	0,00
42	ET 09.10.0061()	Kg	7.216,8000	4,3100	0,0000	9.381,8400	0,00
43	ET 59.05.0051()	m3	5.753,0280	306,2400	0,0000	84,0000	0,00

Confere

Fiscal

Fiscal

Fiscal

Visto

Rubrica

DS

DS

DS

DS



SMCG - SECRETARIA MUNICIPAL DE COORDENAÇÃO GOVERNAMENTAL
SISCOB - Sistema de Controle de Obras - FOLHA DE MEDIÇÃO

Código: 6.998

Contrato: 34/2021

Processo: CSV-PRO-2024/01589

Obra/Serviço: **SERVIÇOS DE FRESAGEM, RECAPEAMENTO, ASFALTO E SINALIZAÇÃO HORIZONTAL EM LOGRADOUROS PÚBLICOS NA ÁREA DA 1a CRC - AP1 E AP2 - PROGRAMA ASFALTO LISO**

Empresa: 00.299.904/0001-60 / DIMENSIONAL ENGENHARIA LTDA

Prazo Inicial: 900 dias corridos

Prorrogações: 0 dias corridos

Total: 900 dias corridos

Fator K: 0,986287

Data Início: 07/02/2022

Data Término: 02/10/2024 (inclusive prorrogações autorizadas)

B.D.I.: 18,00%

Medição: 53a Etapa: 29a - NORMAL

Serviços executados de 04/08/2024 a 02/09/2024

Sistema: SISTEMA VIARIO

Subsistema: VIAS CARROCAVEIS

Planilha: Asfalto Liso AP1 e AP2

Número Item	Código do Item	Unidade	Quantidade Contratada	Preço Unitário	Quantidade Após Med. Ant.	Quantidade Total Acumul.	Valor Após Medição Ant.
44	EQ 04.05.0062()	un.mes	60,0000	12.310,8500	2,0000	60,8166	24.621,70
45	EQ 04.05.0312()	un.mes	60,0000	10.258,8000	2,0000	60,8466	20.517,60
46	EQ 04.05.0615()	h	3.885,0000	181,9700	0,0000	5.050,5000	0,00
47	EQ 04.05.0621()	h	1.665,0000	29,2100	0,0000	2.164,5000	0,00
48	EQ 14.05.0380()	h	7.770,0000	124,3800	388,5000	8.827,6000	48.321,63
49	EQ 14.05.0386()	h	3.330,0000	47,1600	166,5000	3.783,2700	7.852,14
50	EQ 14.05.0500()	h	7.770,0000	136,3100	259,0000	5.688,9266	35.304,29
51	EQ 14.05.0506()	h	3.330,0000	44,2500	111,0000	2.438,3000	4.911,75
52	EQ 19.05.0400()	h	3.330,0000	49,2200	0,0000	4.329,0000	0,00
53	EQ 19.05.0406()	h	7.770,0000	27,0300	370,0000	6.756,0933	10.001,10
54	EQ 19.05.0600()	h	7.770,0000	72,3200	0,0000	1.572,1532	0,00
55	EQ 19.05.0606()	h	3.330,0000	36,3400	0,0000	932,8100	0,00
56	EQ 19.05.0700()	h	7.770,0000	8,2200	0,0000	3.728,8566	0,00
57	EQ 19.05.0706()	h	3.330,0000	2,5300	0,0000	2.020,9400	0,00
58	EQ 44.05.0059()	h.dam	1.110.000,0000	0,1000	740,0000	86.501,6833	74,00
59	EQ 44.05.0100()	h	7.770,0000	88,5300	518,0000	8.862,2533	45.858,54
60	EQ 44.05.0106()	h	3.330,0000	7,9100	222,0000	3.896,8900	1.756,02
61	EQ 44.05.0600()	h	7.770,0000	1,9600	370,0000	7.182,4266	725,20
62	EQ 44.05.0606()	h	3.330,0000	1,3100	0,0000	4.329,0000	0,00
63	ST 74.05.0300()	m2	32.663,8000	40,3600	7.437,5400	32.663,8000	300.179,11
64	ST 74.05.0450()	m2	44.278,6900	76,1700	7.605,5100	41.998,4000	579.311,69
65	ST 74.05.0750()	un	1.512,0000	22,5300	0,0000	137,0000	0,00
66	ST 74.10.0450()	un	1.512,0000	98,9200	0,0000	0,0000	0,00
67	ST 74.15.0050()	m2	186,4040	321,0400	0,0000	0,0000	0,00
68	ST 74.15.0200()	m2	794,4141	302,2700	0,0000	0,0000	0,00
69	ST 74.15.0250()	m2	56,5479	302,2700	0,0000	0,0000	0,00
70	ST 74.15.0600()	m2	10.150,7469	295,1100	0,0000	0,0000	0,00
71	CE 04.10.0192()	h	5.550,0000	39,6700	185,0000	5.173,1999	7.338,95
72	AD 14.10.0050()	t	4.485,9010	46,9600	0,0000	5.187,2720	0,00
73	AD 14.10.0300()	t.Km	41.594,5700	2,1900	0,0000	41.944,2292	0,00
74	AD 14.15.0401()	un.mes	90,0000	6.765,9500	4,0000	101,8400	27.063,80
75	AD 14.15.0750()	un.mes	90,0000	6.300,4800	3,0000	72,1599	18.901,44
76	AD 19.05.0500()	un.mes	180,0000	1.152,1800	4,0000	98,5400	4.608,72
77	AD 19.15.0050()	un.mes	90,0000	408,5000	3,0000	74,8000	1.225,50
78	AD 19.15.0100()	un.mes	90,0000	282,8000	0,0000	117,0000	0,00
79	AD 19.25.0210()	un	284,0000	670,3500	0,0000	312,0000	0,00
80	AD 19.25.0310()	m2	118,0000	505,4200	0,0000	50,8200	0,00
81	AD 24.05.0200()	un.mes	900,0000	60,5100	8,0000	268,4200	484,08
82	AD 24.05.0250()	un.mes	900,0000	55,8600	0,0000	1.170,0000	0,00
83	AD 24.05.0300()	un.mes	900,0000	68,9900	8,0000	308,7300	551,92
84	AD 24.05.0450()	m	14.200,0000	1,3100	0,0000	8.066,9000	0,00
85	AD 29.05.0050()	un	60,0000	1.763,5900	24,0000	27,0000	42.326,16
86	AD 39.05.0068()	h	16.650,0000	27,3900	555,0000	15.558,4799	15.201,45

Confere

Fiscal

Fiscal

Fiscal

Visto

Rubrica

DS

DS

DS

DS



SMCG - SECRETARIA MUNICIPAL DE COORDENAÇÃO GOVERNAMENTAL
SISCOB - Sistema de Controle de Obras - FOLHA DE MEDIÇÃO

Código: 6.998

Contrato: 34/2021

Processo: CSV-PRO-2024/01589

Obra/Serviço: **SERVIÇOS DE FRESAGEM, RECAPEAMENTO, ASFALTO E SINALIZAÇÃO HORIZONTAL EM LOGRADOUROS PÚBLICOS NA ÁREA DA 1ª CRC - AP1 E AP2 - PROGRAMA ASFALTO LISO**

Empresa: 00.299.904/0001-60 / DIMENSIONAL ENGENHARIA LTDA

Prazo Inicial: 900 dias corridos

Prorrogações: 0 dias corridos

Total: 900 dias corridos

Fator K: 0,986287

Data Início: 07/02/2022

Data Término: 02/10/2024 (inclusive prorrogações autorizadas)

B.D.I.: 18,00%

Medição: 53a Etapa: 29a - NORMAL

Serviços executados de 04/08/2024 a 02/09/2024

Sistema: SISTEMA VIARIO

Subsistema: VIAS CARROCAVEIS

Planilha: Asfalto Liso AP1 e AP2

Número Item	Código do Item	Unidade	Quantidade Contratada	Preço Unitário	Quantidade Após Med. Ant.	Quantidade Total Acumul.	Valor Após Medição Ant.
87	AD 39.05.0086()	h	33.300,0000	20,4600	1.110,0000	21.065,3299	22.710,60
88	AD 39.05.0092()	h	27.264,0000	24,1200	370,0000	12.635,4099	8.924,40
89	AD 39.05.0116()	h	22.200,0000	32,9800	555,0000	15.755,8300	18.303,90
90	AD 39.05.0122()	h	5.550,0000	100,6900	370,0000	6.277,6499	37.255,30
91	AD 39.05.0134()	h	5.550,0000	223,7400	0,0000	7.215,0000	0,00
92	AD 39.05.0212()	h	13.632,0000	39,6700	185,0000	6.317,6899	7.338,95
Soma:							5.069.695,85

R\$ 132.997.673,51 Valor global previsto incluindo esta etapa

Total: R\$ 5.069.695,85

R\$ 142.182.668,78 Valor global medido incluindo esta etapa

Importa a presente Folha de Medição em: **R\$ 5.069.695,85 (CINCO MILHÕES E SESENTA E NOVE MIL E SEISCENTOS E NOVENTA E CINCO REAIS E OITENTA E CINCO CENTAVOS)**

Obs.: O valor desta medição é parte integrante da Retenção Contratual

Confere

Fiscal

Fiscal

Fiscal

Visto

Rubrica

DS

DS

DS

DS

 <p>PREFEITURA DA CIDADE DO RIO DE JANEIRO SECRETARIA MUNICIPAL DE FAZENDA NOTA FISCAL DE SERVIÇOS ELETRÔNICA - NFS-e - NOTA CARIOCA -</p> <p>20240920u00299904000160i002999040000160</p>	Número da Nota 00008267																				
	Data e Hora de Emissão 20/09/2024 16:27:58																				
	Código de Verificação DH64-LDUX																				
PRESTADOR DE SERVIÇOS																					
 <p>CPF/CNPJ: 00.299.904/0001-60 Inscrição Municipal: 0.177.998-2 Inscrição Estadual: --- Nome/Razão Social: DIMENSIONAL ENGENHARIA LTDA Nome Fantasia: DIMENSIONAL ENGENHARIA LTDA Tel.: 21 2252-1341 Endereço: RUA SETE DE SETEMBRO 98, SAL 605 - CENTRO - CEP: 20050-002 Município: RIO DE JANEIRO UF: RJ E-mail: nfsedimensional@dimensionalengenharia.com</p>																					
TOMADOR DE SERVIÇOS																					
CPF/CNPJ: 42.498.733/0001-48 Inscrição Municipal: 9.999.902-0 Inscrição Estadual: ---- Nome/Razão Social: PREFEITURA DA CIDADE DO RIO DE JANEIRO - PCRJ Endereço: RUA SAO CLEMENTE 360 - BOTAFOGO - CEP: 22260-006 Tel.: ---- Município: RIO DE JANEIRO UF: RJ E-mail: ----																					
DISCRIMINAÇÃO DOS SERVIÇOS																					
<p>Fatura de SERVIÇOS referente à 53ª Medição, 29ª Etapa normal, (Retenção Contratual) para execução de "SERVIÇOS DE FRESAGEM, RECAPEAMENTO ASFÁLTICO E SINALIZAÇÃO HORIZONTAL EM LOGRADOUROS PÚBLICOS NA ÁREA DA 1ª CRC ç AP 1 E AP 2 ç PROGRAMA ASFALTO LISO", conforme Contrato nº. 034/2020, Processo nº CSV-PRO-2024/01589, Período de Execução: 04/08/2024 a 02/09/2024.</p> <table border="0"> <tr> <td>Mão de Obra.....R\$</td> <td>2.636.241,84</td> </tr> <tr> <td>Valor dos materiais incorporados a obra</td> <td>1.774.393,54</td> </tr> <tr> <td>Custos Materiais não incorporados, equipamentos</td> <td></td> </tr> <tr> <td>Impostos e taxas, não tem mão de obra</td> <td>R\$ 659.060,47</td> </tr> </table> <p>DECRETO RIO Nº 49.830 DE 26 DE NOVEMBRO DE 2021 ALTERA O DECRETO RIO Nº 49.593, DE 18 DE OUTUBRO DE 2021. ISENTA DA RETENÇÃO DE INSS CONFORME; ART 114 , VII DA INSTRUÇÃO NORMATIVA RFB Nº 2110 DE 17 DE OUTUBRO DE 2022. Matricula CEI n.º 90.009.63374/71</p> <p>DE ACORDO COM INSTRUÇÃO NORMATIVA RFB Nº 1700, DE 14 DE MARÇO DE 2017 A TRIBUTAÇÃO PRESUNÇÃO DO LUCRO EM 8% PARA CONSTRUÇÃO çEMPREITADA GLOBALç ç ALÍNEA D, INCISO II DO §1 DO ART. 33º A RETENÇÃO DO IRPJ ç IRRFç EM 1,20% CONFORME A INSTRUÇÃO NORMATIVA RFB Nº 1234, DE 11 DE JANEIRO DE 2012 EM SEU ANEXO I ç CONSTRUÇÃO CIVIL POR EMPREITADA COM EMPREGO DE MATERIAISç. DIANTE DOS DISPOSITIVOS LEGAIS EXPOSTOS ACIMA, A RETENÇÃO DO IRPJ PARA O RESPECTIVO SERVIÇO É FIXADA EM 1,20% AFIM DE NÃO CAUSAR DISTORÇÕES, SALDO NEGATIVO DO IRPJ ç PAGAMENTO A MAIORç. R\$...</p> <table border="0"> <tr> <td>Retenção de COFINS</td> <td>Retenção de CSLL</td> <td>Retenção de INSS</td> <td>Retenção de IRPJ</td> <td>Retenção de PIS</td> <td>Outras Retenções</td> </tr> <tr> <td>R\$ 0,00</td> <td>R\$ 0,00</td> <td>R\$ 0,00</td> <td>R\$ 80.836,35</td> <td>R\$ 0,00</td> <td>R\$ 0,00</td> </tr> </table>		Mão de Obra.....R\$	2.636.241,84	Valor dos materiais incorporados a obra	1.774.393,54	Custos Materiais não incorporados, equipamentos		Impostos e taxas, não tem mão de obra	R\$ 659.060,47	Retenção de COFINS	Retenção de CSLL	Retenção de INSS	Retenção de IRPJ	Retenção de PIS	Outras Retenções	R\$ 0,00	R\$ 0,00	R\$ 0,00	R\$ 80.836,35	R\$ 0,00	R\$ 0,00
Mão de Obra.....R\$	2.636.241,84																				
Valor dos materiais incorporados a obra	1.774.393,54																				
Custos Materiais não incorporados, equipamentos																					
Impostos e taxas, não tem mão de obra	R\$ 659.060,47																				
Retenção de COFINS	Retenção de CSLL	Retenção de INSS	Retenção de IRPJ	Retenção de PIS	Outras Retenções																
R\$ 0,00	R\$ 0,00	R\$ 0,00	R\$ 80.836,35	R\$ 0,00	R\$ 0,00																
VALOR DA NOTA = R\$ 5.069.695,85																					
Serviço Prestado 07.02.98 - Execução, por empreitada ou subempreitada, de obras de construção civil, não enquadrável nos códigos anteriores																					
Deduções (R\$)	Desconto Incond. (R\$)	Base de Cálculo (R\$)	Aliquota (%)	Valor do ISS (R\$)	Crédito p/ IPTU (R\$)																
1.774.393,54	0,00	3.295.302,31	3,00%	98.859,06	0,00																
OUTRAS INFORMAÇÕES																					
<ul style="list-style-type: none"> - Esta NFS-e foi emitida com respaldo na Lei nº 5.098 de 15/10/2009 e no Decreto nº 32.250 de 11/05/2010 - PROCON-RJ: Av. Rio Branco nº 25, 5º andar, tel 151: www.procon.rj.gov.br - Esta NFS-e está PENDENTE DE ACEITE pelo Tomador de Serviço. - O ISS desta NFS-e será RETIDO pelo Tomador de Serviço que deverá recolher através de DARM on-line. - Esta NFS-e não gera crédito para abatimento no IPTU. - CNO / Código da Obra: CO00.222 - Valor Líquido a Pagar: R\$ 4.910.000,44 																					

Rubrica

DS

DS

DS

DS

Rio de Janeiro, 05 de setembro de 2024.

DECLARAÇÃO

A ASSOCIAÇÃO DAS EMPRESAS DE ENGENHARIA DO RIO DE JANEIRO – **AEERJ**, entidade sem fins econômicos fundada em 25 de junho de 1975, com sede na Cidade do Rio de Janeiro, Estado do Rio de Janeiro, na Rua Debret, 23, salas 1201/1207, Centro, Rio de Janeiro, e CNPJ sob o nº 42.472.431/0001-09, **declara**, para os devidos fins, que a empresa **Dimensional Engenharia Ltda.**, com sede na R. Sete de Setembro, 98 - Sala 1201 - Centro - 20050-002 - RIO DE JANEIRO - RJ, sob o CNPJ nº 00.299.904/0001-60, encontra-se regularmente inscrita no quadro social da AEERJ, com número de registro 305, estando em dia com suas contribuições pecuniárias, de acordo com os artigos 8º, inciso II, e 11 do Estatuto Social, fazendo jus aos respectivos direitos de associado e podendo, portanto, beneficiar-se dos efeitos da decisão judicial ora anexada, proferida no bojo do Mandado de Segurança Coletivo nº 0035006-94.2022.8.19.0001, em curso na 12ª Vara de Fazenda Pública do Tribunal de Justiça do Rio de Janeiro, que proferiu sentença estabelecendo a aplicação da alíquota de 1,2% referente ao IRRF em todos os contratos de empreitada com emprego de materiais, no âmbito do município do Rio de Janeiro.

Declaração válida até 10 de outubro de 2024

Atenciosamente,

RODRIGO DE BARROS LOPES
OAB/RJ 112.446
DIRETOR JURÍDICO



PROTOCOLO DE ASSINATURA(S)

O documento acima foi proposto para assinatura digital na plataforma Portal OAB. Para verificar as assinaturas clique no link: <https://oab.portaldeassinaturas.com.br/Verificar/EDF3-5F04-3081-0F63> ou vá até o site <https://oab.portaldeassinaturas.com.br> e utilize o código abaixo para verificar se este documento é válido.

Código para verificação: EDF3-5F04-3081-0F63



Hash do Documento

EDBE97B9C9740D2ADC692B66E0C122B66A41A98192871EF3B68B5B9264185C48

O(s) nome(s) indicado(s) para assinatura, bem como seu(s) status em 06/09/2024 é(são) :

- Rodrigo De Barros Lopes (Signatário) - em 06/09/2024 13:55
UTC-03:00

Tipo: Certificado Digital





Fls.

Processo: 0035006-94.2022.8.19.0001

Processo Eletrônico

Classe/Assunto: Mandado de Segurança - CPC - Competência Tributária / Limitações ao Poder de Tributar

Impetrante: ASSOCIAÇÃO DAS EMPRESAS DE ENGENHARIA DO RIO DE JANEIRO ç AEERJ
Impetrado: SECRETÁRIO MUNICIPAL DE FAZENDA E PLANEJAMENTO ç SMFP

Nesta data, faço os autos conclusos ao MM. Dr. Juiz
Mirella Letizia Guimaraes Vizzini

Em 09/10/2023

Sentença

Trata-se de Mandado de Segurança impetrado pela ASSOCIAÇÃO DAS EMPRESAS DE ENGENHARIA DO RIO DE JANEIRO - AEERJ em face do SECRETÁRIO MUNICIPAL DE FAZENDA E PLANEJAMENTO, autoridade vinculada ao MUNICÍPIO DO RIO DE JANEIRO, objetivando, em síntese, que a autoridade coatora se abstenha de reter e recolher o Imposto de Renda incidente sobre os valores pagos pelo Município, nos casos de construção por empreitada com emprego de materiais, com base em alíquota distinta daquela prevista na legislação federal.

Narra a inicial que a impetrante é associação legalmente constituída e em funcionamento há mais de um ano, legitimada para atuar na qualidade de substituta processual em sede de Mandado de Segurança Coletivo na defesa dos direitos das suas associadas. Alega que, a partir da alteração promovida pelo Decreto Municipal 49.830/2021, que inseriu o §3º ao art. 2º no Decreto 49.593/2021, o Município passou a reter, na fonte, o imposto de renda, no caso de prestação de serviços de construção civil, independentemente da modalidade ou do fornecimento de materiais pelo prestador, à alíquota de 4,8%. Sustenta que tal dispositivo está em desconformidade com a legislação federal, que estabelece, nos termos do art. 33, §1º, IV, "d", da IN RFB 1.700/17 c/c art. 64, §5º, da L. 9.430/1996, que a alíquota a ser cobrada e retida nos casos de prestação de serviço de construção por empreitada com emprego de materiais é de 1,2%. Argumenta, assim, que o Município do Rio de Janeiro invadiu a competência tributária da União para modificar a expressão quantitativa ou qualitativa do imposto, ofendendo o art. 153, III, da CRFB. Alega, ainda, que houve violação ao princípio da legalidade (art. 150, I, da CRFB), assim como aos princípios da livre iniciativa e da livre concorrência, e da vedação ao confisco. Ao final, requer a concessão de medida liminar para que seja resguardado o direito líquido e certo das associadas de, no âmbito do Município do Rio de Janeiro, se submeterem à retenção e ao recolhimento, a título de IRRP, à alíquota de 1,2%, equivalente ao percentual de presunção de 8%, nos casos de construção por empreitada com emprego de materiais, abstendo-se a autoridade coatora de adotar qualquer ato tendente à cobrança de valores acima desse patamar ou medida que vise cercear a autorização judicial, especialmente de represar faturamentos ou reter pagamentos com base na conduta ilegal em discussão, bem como de inscrever o nome das associadas nos cadastros de inadimplentes e/ou negar a emissão de certidão de regularidade fiscal, ou mesmo restringir o livre exercício da atividade empresarial; além da concessão em definitivo da segurança, nos termos da medida





liminar pleiteada.

Com a petição inicial vieram os documentos de fls. 30/78.

Despacho de fls. 86, determinando a intimação da autoridade coatora para prestar informações.

Decisão de fls. 106/110, na qual foi deferida a medida liminar pleiteada, determinando que a autoridade coatora e ao Município a que ela se vincula que se abstenham de adotar qualquer ato tendente à cobrança de valores acima desse patamar ou medida que vise cercear a autorização judicial, especialmente de represar faturamentos ou reter pagamentos com base na conduta ilegal em discussão, bem como de inscrever o nome das associadas nos cadastros de inadimplentes e/ou negar a emissão de certidão de regularidade fiscal, ou mesmo restringir o livre exercício da atividade empresarial.

Impugnação em fls. 165/181, na qual o Município sustenta, preliminarmente, a falta de interesse processual da impetrante, já esta não demonstrou a efetiva ameaça ou lesão a direito decorrente de atos concretos por parte da autoridade apontada como coatora. Argumenta que a impetrante pretende realizar consulta ao Poder Judiciário, combatendo lei em tese, o que não é admitido pela jurisprudência. Alega que, a partir do decidido pelo STF, no RE 1.293.453, o Município passou a reter o imposto de renda nos rendimentos pagos pela Administração Pública a pessoas jurídicas em razão de fornecimento de bens e/ou serviços, editando os atos normativos correspondentes. Argui que a retenção é realizada observando o disposto no art. 64 da Lei Federal 9.430/1996, que faz referência ao art. 15 da Lei Federal 9.249/1995, para fins de determinação da base de cálculo. Sustenta que, conforme dispõe o §1º, III, "a" deste dispositivo, o percentual a ser aplicado, para a prestação de serviços em geral, é de 32%, já que a mencionada lei não faz qualquer exceção para o serviço de empreitada. Aduz que a IN 1700/2017 da Receita Federal distinguiu a empreitada com emprego de materiais daquela sem emprego de materiais, atribuindo à primeira diferente percentual do previsto na Lei Federal 9.249/95 (8%) e mantendo para a segunda o percentual de 32%. Argumenta que a Instrução Normativa é ilegal, por contrariar o disposto na Lei Federal, desobedecendo a hierarquia das normas. Além disso, viola a legalidade tributária (art. 150, I, da CRFB) e a competência para a lei federal tratar do imposto (art. 153, III, da CRFB), já que a fixação da base de cálculo está sujeita à reserva legal, nos termos do art. 97 do CTN. Ademais, sustenta que a Instrução Normativa não vincula o Município, já que o ato infralegal não pode diminuir a receita pertencente ao ente municipal, nos termos do art. 158, I, da CRFB. Ao final, requer a extinção sem resolução do mérito ou, subsidiariamente, a denegação da segurança pleiteada.

Manifestação do Ministério Público em fls. 276/280, na qual opinou pela concessão da segurança pleiteada.

É o RELATÓRIO. DECIDO.

De início, não acolho a preliminar de falta de interesse processual suscitada pelo Município do Rio de Janeiro. Não há, no presente caso, mera consulta ao Poder Judiciário, nem mandado de segurança contra ato normativo em tese. Na verdade, a impetrante demonstrou, de forma concreta, os atos capazes de infirmar direito líquido e certo das pessoas que representa, consistentes no dito recolhimento a maior do imposto de renda.

Não havendo outras preliminares, passo à análise do mérito.

O imposto sobre a renda e proventos de qualquer natureza é tributo de competência da União, nos termos do art. 153, III, da CRFB. Assim, por natureza, e como regra, a receita proveniente da sua arrecadação pertence ao ente federal. No entanto, conforme dispõe os arts. 157, I e 158, I, ambos da CRFB, pertence aos Estados e aos Municípios o produto da arrecadação do imposto de renda





incidente na fonte, sobre rendimentos pagos, a qualquer título, por eles, suas autarquias e pelas fundações que instituírem e mantiverem.

Havia discussão na jurisprudência quanto à abrangência desse dispositivo, a qual foi solucionada pelo STF, no julgamento do RE 1.293.453/RS. Nessa ocasião, a Corte entendeu que pertence ao Município, aos Estados e ao Distrito Federal a titularidade das receitas arrecadas a título de imposto de renda retido na fonte incidente sobre valores pagos por eles, suas autarquias e fundações, a pessoas físicas ou jurídicas contratadas para a prestação de bens ou serviços.

Conforme destaca a ementa do julgado ora mencionado, "a previsão constitucional de repartição das receitas tributárias não altera a distribuição de competências, pois não influi na privatividade do ente federativo em instituir e cobrar seus próprios impostos, influenciando, tão somente, na distribuição da receita arrecadada".

Nesse sentido, reconhece-se que os Municípios tem direito às receitas provenientes da retenção do imposto de renda, mas o tributo deve ser arrecadado em observância à legislação tributária federal, já que é a União a competente para instituir e estabelecer os parâmetros quantitativos do imposto cobrado.

De acordo com o art. 64, §5º, da Lei Federal 9.430/1996, o imposto de renda a ser retido nos pagamentos efetuados por órgãos, autarquias e fundações da administração pública a pessoas jurídicas, pelo fornecimento de bens ou prestação de serviços, é determinado pela aplicação da alíquota de 15% sobre o resultado da multiplicação do valor a ser pago pelo percentual de que trata o art. 15, da Lei Federal 9.249/1995.

O artigo 15 da Lei Federal 9.249/1995, por sua vez, trata da base de cálculo do imposto, a ser apurada mediante a aplicação de percentual de 8% sobre a receita bruta auferida mensalmente (percentual de presunção, quando há tributação por meio do lucro presumido). O §1º aborda as atividades que se submetem a percentuais distintos, mencionando o inciso III, o qual menciona que, no caso de prestação de serviços em geral, será aplicado o parâmetro de 32%.

A partir desses dispositivos, se extrai, por meio de simplificação matemática, que o percentual da retenção será de 1,2%, quando o percentual de presunção for de 8% (15% de 8% = 1,2%), ou de 4,8%, quando o percentual de presunção for de 32% (15% de 32% = 4,8%).

Seguindo na análise da legislação tributária federal, tem-se que a Instrução Normativa 1700/2017 da Receita Federal, que dispõe sobre o pagamento de imposto de renda sobre o lucro líquido das pessoas jurídicas, em seu art. 33, §1º, II, "d", estabelece que, na atividade de construção por empreitada com emprego de todos os materiais indispensáveis à sua execução, com a incorporação destes à obra, o percentual de determinação da base de cálculo do IRPJ será de 8%. Nesses termos, o ato normativo dispôs claramente que, na atividade de construção por empreitada com emprego de materiais, prevalece a regra do percentual de 8%; enquanto na atividade de construção sem o emprego de materiais ou com emprego parcial, o percentual de presunção do Lucro Presumido se submete ao percentual de 32%, conforme a ressalva do art. 15, §1º, III, "a", da L. 9.249/95.

A controvérsia que ora se estabelece gira em torno de definir se a Instrução Normativa inovou no ordenamento jurídico, extrapolando a competência de complementar a lei.

Não há que se falar em ilegalidade da Instrução Normativa, tampouco ofensa ao princípio da legalidade tributária (art. 150, I, da CRFB). Os atos normativos expedidos pelas autoridades administrativas compõem a legislação tributária (art. 96 c/c art. 100, I, do CTN) e são instrumentos de interpretação da lei. É certo que os atos normativos não pode contrariar a lei, sob pena de invalidade. No entanto, na presente situação, não há oposição à lei, mas o mero esclarecimento





de que a atividade de construção por empreitada com emprego de materiais não se enquadra na exceção disposta no art. 15, §1º, III, "a", da L. 9.249/95. Na verdade, tal serviço está enquadrado na regra geral do caput, qual seja, o percentual de presunção de 8%.

Nesse sentido, não há ofensa à reserva legal disposta, já que não houve a fixação da base de cálculo. A Instrução Normativa apenas fixou, às claras, a interpretação correta do dispositivo legal que determina a base de cálculo.

Ademais, conforme comprovou o impetrante na inicial e documentos anexos, a Receita Federal aplica a alíquota de 1,2% na retenção do imposto de renda nos casos de atividade de construção por empreitada com emprego de materiais. Inclusive, a solução de consulta 59/2020 do COSIT, disponível no site da Receita Federal, aponta claramente que essa é a interpretação dada à legislação tributária, destacando que: "somente em relação às receitas decorrentes da contratação por empreitada de construção civil na modalidade total, com fornecimento, pelo empreiteiro, de todos os materiais indispensáveis à consecução da atividade contratada, sendo tais materiais incorporados à obra, poderá ser utilizado o percentual de 8% (oito por cento) sobre a receita bruta auferida na determinação da base de cálculo do IRPJ aplicável às pessoas jurídicas optantes pelo lucro presumido".

Nessa linha, seria incoerente permitir que, quanto ao mesmo tributo, nas mesmas circunstâncias, haja a aplicação de alíquotas diferentes apenas porque a titularidade daquela receita pertence a outro ente que não a União. Frise-se que é a União quem detém a competência para instituir e estabelecer os parâmetros quantitativos do imposto de renda (art. 153, III, da CRFB), competência que não se confunde com a repartição de receitas feita pela Constituição.

Em similar raciocínio, não merece acolhimento a tese de que a Instrução Normativa não vincularia o Município, já que teria o condão de diminuir receita que é pertencente ao Município. Novamente e, retomando às premissas acima estabelecidas, a competência para instituir e quantificar o tributo é, neste caso, da União, não podendo se admitir que o Município aplique alíquota distinta daquela definida pelo ente federal somente porque a receita advinda da retenção pertence a ele.

Tem-se, assim, que o Decreto Municipal 49.830/2021, que inseriu o §3º ao art. 2º do Decreto Municipal 49.593/2021, viola frontalmente a competência da União descrita no art. 153, III, da CRFB, pois estabelece outra alíquota que não aquela determinada pela legislação tributária federal. Por isso, tem-se que os atos de cobrança do imposto de renda, por meio de retenção na fonte, em alíquota distinta de 1,2%, nos casos de atividade de construção por empreitada com emprego de materiais, são ilegais.

Isso posto, CONCEDO a segurança pleiteada, na forma do artigo 487, I, do CPC, determinando que a autoridade coatora e ao Município a que ela se vincula que se abstenham de adotar qualquer ato tendente à cobrança de valores acima desse patamar ou medida que vise cercear a autorização judicial, especialmente de represar faturamentos ou reter pagamentos com base na conduta ilegal em discussão, bem como de inscrever o nome das associadas nos cadastros de inadimplentes e/ou negar a emissão de certidão de regularidade fiscal, ou mesmo restringir o livre exercício da atividade empresarial. Torno definitivos o efeitos da decisão liminar.

Sem condenação em honorários de advogado, nos termos do artigo 25 da L. 12.016/09. Deverá o Município ressarcir a impetrante das despesas processuais, devidamente corrigidas pelo IPCA-E desde a data do ajuizamento do feito na forma do previsto no artigo 1º da Lei 6.899/81.

Transitada em julgado, dê-se baixa e arquivem-se os autos.

Registrada digitalmente. Publique-se e intimem-se.



Estado do Rio de Janeiro Poder Judiciário
Tribunal de Justiça
Comarca da Capital
Cartório Eletrônico da 12ª Vara de Fazenda Pública
Av. Erasmo Braga, 115 6º And. SI 610 L.ICEP: 20010-090 - Castelo - Rio de Janeiro - RJ

e-mail: cap12vfaz@tjrj.jus.br



Rio de Janeiro, 09/10/2023.

Mirella Letizia Guimaraes Vizzini - Juiz de Direito

Autos recebidos do MM. Dr. Juiz

Mirella Letizia Guimaraes Vizzini

Em ____/____/____

Código de Autenticação: **4AZP.QQFY.8SEL.MAR3**

Este código pode ser verificado em: www.tjrj.jus.br – Serviços – Validação de documentos



Prefeitura da Cidade do Rio de Janeiro

Nota de Empenho

Encerrado até Junho

Identificação

Unidade Gestora	Documento	Emissão
450001 - GABINETE DA SECRETARIA MUNICIPAL DE COORDENAÇÃO GOVER...	2024NE000048	06/08/24
Credor 00299904000160 - DIMENSIONAL ENGENHARIA LTDA		
Valor 17.118.747,02 (Dezesseite milhões e cento e dezoito mil e setecentos e quarenta e sete reais e dois centavos)		

Classificação

Nota de Reserva	2024NR000051
Órgão Orçamento	4301 - SECRETARIA MUNICIPAL DE CONSERVAÇÃO
Unidade Orçamentária	43001 - SUBSECRETARIA DE ENGENHARIA E CONSERVAÇÃO
Programa de trabalho	10.15.452.0071.1774 - ASFALTO LISO
Produto Ação	5222 - VIA RECAPEADA - ASFALTO LISO
Subtítulo	32781 - OPERACAO ASFALTO LISO AP 1 E 2
Natureza	449051 - OBRAS E INSTALACOES
Identificação do Exercício	1 - Recursos do Exercício Corrente
Fonte	754 - Recursos de Operações de Crédito
Tipo de Detalhamento de Fonte	1 - COM DETALHAMENTO
Detalhamento de Fonte	000110 - RECURSOS DE OPERACOES DE CREDITO
Transferência de Receita	000000 - SEM CONVÊNIO
Transferência de Despesa	000000 - SEM CONVÊNIO
Aquisição	214300000034 - IMPORTADO DO SISTEMA FINCON
Operação de Crédito	40/00029-X - Infraestrutura Urbana

Detalhamento

Mod. Empenho	Global	Mod. Licitação	04 - Licitação - Concorrência	Emb. Legal	Lei Federal Nº 8.666/1993 - Art. 23, inciso I-c
Origem	1 - Origem nacional	Data Entrega		Local Entrega	
Processo	CSV-PRO-2024/01589	UF	Rio de Janeiro	Município	Rio de Janeiro

Itens

Tipo Patrimonial	Item Patrimonial	Classificação Complementar	Valor
OBRAS E INSTALAÇÕES - 36	363 - EXECUÇÃO DE OBRAS INCORPORÁVEIS		17.118.747,02

Cronograma

Agosto	17.118.747,02	
--------	---------------	--

Saldo Dotação

Créd. Disp.	Indisponível antes NE	0,00	Valor NE	Saldo após NE
0,00	Pré-Empenhado	17.118.747,02	Bloqueado	0,00

Observação

Operação Asfalto Liso AP1 e 2 - CSV- PRO-2024/01589.
--

Produtos

Produto	Quantidade	Und. Fornec.	Preço Unitário	Preço Total
Operação Asfalto Liso AP1 e AP2	1	unidade	17.118.747,02	17.118.747,02
Descrição	Operação Asfalto Liso AP1 e AP2			



Conservação

Processo n.º: 26/004.110/2021	
Data da autuação: 18/10/2021	fls.:
Rubrica	

COMUNICADO DE INÍCIO SC/SUBEC/CGEC/1ªCRC n.º 001

Rio de Janeiro, 07 de fevereiro de 2022.

DOS FISCAIS: ROBERTO DAVID RIBAS AMAZONAS, matrícula n.º. 11/267.605-4, CREA-RJ 1986106882; JOSÉ RIBEIRO CERDEIRA, matrícula n.º 11/247.960-8, CREA-RJ 901003140; ALDO ALVIM RODRIGUES FERREIRA JUNIOR, matrícula n.º 11/248.697-5, CREA-RJ 2003100655 e JOÃO VICENTE FALABELLA FABRÍCIO, matrícula n.º 11/247.996-2, CREA-RJ 861038534/D.

À EMPRESA: DIMENSIONAL ENGENHARIA LTDA.

Prezados Senhores:

Levamos ao conhecimento de V. S.^a, que essa Empresa está autorizada a dar o início dos "SERVIÇOS DE FRESAGEM, RECAPEAMENTO ASFÁLTICO E SINALIZAÇÃO HORIZONTAL EM LOGRADOUROS PÚBLICOS NA ÁREA DA 1ªCRC - AP1 E AP2 – PROGRAMA ASFALTO LISO", a partir de **07/02/2022**, nas condições do projeto básico aprovado, objeto do processo n.º **26/004.110/2021**, referente ao Contrato n.º **034/2021**.

Atenciosamente,



ROBERTO DAVID RIBAS AMAZONAS
matricula n.º. 11/267.605-4
CREA-RJ 1986106882

JOSÉ RIBEIRO CERDEIRA
matricula n.º 11/247.960-8
CREA-RJ 901003140

JOÃO VICENTE FALABELLA FABRÍCIO
matricula n.º 11/247.996-2
CREA-RJ 861038534/D

ALDO ALVIM RODRIGUES FERREIRA JUNIOR
matricula n.º 11/248.697-5
CREA-RJ 2003100655

RECEBIDO

DIMENSIONAL ENGENHARIA LTDA
Edson Macêdo
Administrativo
07578270-4 IFP
07/02/22

DS

EM

SECRETARIA DE TRANSPORTES

COMPANHIA MUNICIPAL DE TRANSPORTES COLETIVOS MOBI-RIO COMISSÃO DE LICITAÇÃO ERRATA

Referência: PREGÃO ELETRÔNICO - CMTC - RIO (MOBI - Rio) Nº 0130/2022.
Processo: 03/300.001/2022.

Objeto: CONTRATAÇÃO DE EMPRESA ESPECIALIZADA PARA A PRESTAÇÃO DE SERVIÇOS DE LOCAÇÃO DE 12 (DOZE) CONTAINERS A SEREM INSTALADOS EM DIVERSOS ENDEREÇOS DA MOBI-RIO, NA CIDADE DO RIO DE JANEIRO, PRAZO DE 12 (DOZE) MESES, devidamente descritos, caracterizados e especificados neste Edital e/ou no Termo de Referência, na forma da lei.

Valor estimado sigiloso conforme Lei 13.303/2016 e Decreto Rio 44.698/2018.

A Comissão de Pregão comunica aos interessados na licitação em referência as seguintes alterações:

EDITAL 2. AUTORIZAÇÃO PARA REALIZAÇÃO DA LICITAÇÃO

ONDE SE LÊ:

"2.1 - Autorização da Ilma. Senhora Diretora-Presidente da COMPANHIA MUNICIPAL DE TRANSPORTES COLETIVOS - CMTC - RIO (MOBI-Rio), constante do Processo Administrativo nº 03/300.001/2022, de 05/01/2022, publicada no Diário Oficial do Município do Rio de Janeiro - D.O. RIO de 08/02/2022. "

LEIA-SE:

"2.1 - Autorização da Ilma. Senhora Diretora-Presidente da COMPANHIA MUNICIPAL DE TRANSPORTES COLETIVOS - CMTC - RIO (MOBI-Rio), constante do Processo Administrativo nº 03/300.001/2022, de 05/01/2022, publicada no Diário Oficial do Município do Rio de Janeiro - D.O. RIO de 09/02/2022. "

3. DIA, HORÁRIO E LOCAL DA ABERTURA DA LICITAÇÃO

ONDE SE LÊ:

"3.1 - No dia 21 de fevereiro de 2022, às 10:30 h, o Pregoeiro iniciará a sessão pública do PREGÃO ELETRÔNICO DA COMPANHIA MUNICIPAL DE TRANSPORTES COLETIVOS - CMTC - RIO - (MOBI - Rio) Nº 0130/2022, no endereço eletrônico: <http://www.comprasgovernamentais.gov.br>. "

LEIA-SE:

"3.1 - No dia 23 de fevereiro de 2022, às 10:30 h, o Pregoeiro iniciará a sessão pública do PREGÃO ELETRÔNICO DA COMPANHIA MUNICIPAL DE TRANSPORTES COLETIVOS - CMTC - RIO - (MOBI - Rio) Nº 0130/2022, no endereço eletrônico: <http://www.comprasgovernamentais.gov.br>. "

12. JULGAMENTO DAS PROPOSTAS E DIREITO DE PREFERÊNCIA

INCLUSÃO DOS SUBITENS:

"12.5.1 - A negociação será realizada por meio do sistema e poderá ser acompanhada pelos demais licitantes.

12.5.2 - Haverá um prazo de 1 (uma) hora, contado da solicitação do pregoeiro no sistema, para envio da proposta, e, se necessário, dos documentos complementares, adequada ao último lance ofertado após a negociação.

12.6 - O Pregoeiro anunciará a licitante detentora da proposta ou do lance de menor valor, imediatamente após o encerramento da etapa de lances da sessão pública ou, quando for o caso, após negociação e decisão pelo Pregoeiro acerca da aceitação da proposta ou do lance de menor valor. "

ONDE SE LÊ:

"12.6 - O Pregoeiro desclassificará:
(...)"

LEIA-SE:

"12.7 - O Pregoeiro desclassificará:
(...)"

SECRETARIA DE CONSERVAÇÃO

COMISSÃO COORDENADORA DE OBRAS E REPAROS EM VIAS PÚBLICAS - SC/COR-VIAS COMUNICADO EXPEDIENTE DE 07/02/2022

A Presidente da Comissão Coordenadora de Obras e Reparos em Vias Públicas - SC/COR-VIAS, no uso de suas atribuições legais, torna público, as empresas habilitadas a promoverem a execução de obras, reparos e serviços em logradouros públicos da Cidade do Rio de Janeiro, segundo o que preceitua a Resolução SECONSERVA nº 35 de 17/04/2015.

01	FLOWERS CONSULTORIA IMOBILIARIA LTDA
02	IFORTIX INSTALAÇÕES E CONSTRUÇÕES LTDA

SUBSECRETARIA DE ENGENHARIA E CONSERVAÇÃO COMUNICAÇÃO DE INÍCIO Nº 001 DE 07 DE FEVEREIRO DE 2022

FIRMA: DIMENSIONAL ENGENHARIA LTDA.
TÍTULO: "SERVIÇOS DE FRESAGEM, RECAPEAMENTO ASFÁLTICO E SINALIZAÇÃO HORIZONTAL EM LOGRADOUROS PÚBLICOS NA ÁREA DA 1ª CRC - AP1 E AP2 - PROGRAMA ASFALTO LISO".

VALOR: R\$ 147.775.233,86 (cento e quarenta e sete milhões, setecentos e setenta e cinco mil, duzentos e trinta e três reais e oitenta e seis centavos)

PRAZO: 900 (novecentos) dias corridos

INÍCIO: 07/02/2022

TÉRMINO: 25/07/2024

PROCESSO: 26/004.110/2021

AVISO DE LICITAÇÃO PREGÃO ELETRÔNICO SECONSERVA Nº 132/2022 COMPRASNET - UASG: 986001

PROCESSO: 26/004.336/2021

TIPO DE LICITAÇÃO: MENOR PREÇO POR ITEM

DATA: 24/02/2022 às 10:00h, horário de Brasília.

OBJETO: REGISTRO DE PREÇOS para PRESTAÇÃO DE SERVIÇOS DE APOIO OPERACIONAL NO ÂMBITO DA SECRETARIA MUNICIPAL DE CONSERVAÇÃO - SECONSERVA descrito, caracterizado e especificado no Termo de Referência, parte integrante do Edital.

VALOR TOTAL ESTIMADO: R\$ 776.196,36 (setecentos e setenta e seis mil, cento e noventa e seis reais e trinta e seis centavos)

INFORMAÇÕES: Através do correio eletrônico: pregoeiro.conservacao@gmail.com

RETIRADA DO EDITAL: Secretaria Municipal de Conservação, situada a Rua Maia de Lacerda nº 167, 2º andar - Coordenadoria de Contratos, Convênios e Preparo de Licitações, mediante apresentação de pen drive ou através da internet, no endereço eletrônico <http://www.comprasnet.gov.br>. Os quantitativos e valores apresentados são apenas uma referência / estimativa do que poderá ser solicitado pela SECONSERVA durante o período de vigência da Ata de Registro de Preços, sendo as quantidades contratadas definidas em função das demandas e disponibilidades orçamentárias da Secretaria Municipal de Conservação.

A presente licitação será processada exclusivamente por meio eletrônico, sendo utilizado o Sistema COMPRASNET, disponibilizado e processado no endereço eletrônico <http://www.comprasgovernamentais.gov.br>. Telefone para contato: (21) 2976-6782

SUBSECRETARIA DE GESTÃO COORDENADORIA DE CONTRATOS, CONVÊNIO E PREPARO DE LICITAÇÕES ATA DE REALIZAÇÃO DO PREGÃO ELETRÔNICO Nº 588/2021

Às 10:00 horas do dia 30 de novembro de 2021, reuniram-se o Pregoeiro Oficial deste Órgão e respectivos membros da Equipe de Apoio, designados pelo instrumento legal Portaria "P" FP/SUBGGC No 23 de 22/04/2021, em atendimento às disposições contidas na Lei nº 10.520 de 17 de julho de 2002 e no Decreto nº 10.024 de 20 de setembro de 2019, referente ao Processo nº 260011952021, para realizar os procedimentos relativos ao Pregão nº 00588/2021. Modo de disputa: Aberto/Fechado. Objeto: O objeto da presente licitação é o registro de preços para a AQUISIÇÃO DE LAMPADAS LED TUBULAR LED, T 8, BASE G 13 pertencente a classe 6240, conforme as especificações constantes deste Edital e/ou do Termo de Referência.. O Pregoeiro abriu a Sessão Pública em atendimento às disposições contidas no edital, divulgando as propostas recebidas. Abriu-se em seguida a fase de lances para classificação dos licitantes relativamente aos lances ofertados.

Item: 1

Descrição: Lâmpada de Led
Descrição Complementar: Lâmpada Led Modelo: Led, Tensão Nominal: Bivolt, Potência Nominal: 20 W, Tipo Base: G13, Cor: Branca, Comprimento: 1200 MM, Frequência Nominal: 60 HZ.
Tratamento Diferenciado: Tipo I - Participação Exclusiva de ME/EPP/Equiparada.
Quantidade: 2.500
Valor Estimado: R\$ 23,82
Situação: Aceito e Habilitado com intenção de recurso

Aceito para: GR COMERCIO EIRELI, pelo melhor lance de R\$ 14,0600 e a quantidade de 2.500 Unidade .

Item: 2

Descrição: Lâmpada de Led
Descrição Complementar: Lâmpada Led Modelo: Led, Tensão Nominal: Bivolt, Potência Nominal: 10 W, Tipo Base: G13, Cor: Branca, Tipo Bulbo: T8, Temperatura De Cor: 600 A 6500 K.
Tratamento Diferenciado: Tipo I - Participação Exclusiva de ME/EPP/Equiparada.
Quantidade: 1.000
Valor Estimado: R\$ 18,64
Situação: Aceito e Habilitado com intenção de recurso

Aceito para: QUERETARO TECNOLOGIA DE PROTECAO AMBIENTAL LTDA, pelo melhor lance de R\$ 11,9000 e a quantidade de 1.000 Unidade.

Data limite para registro de recurso: 10/12/2021.

Data limite para registro de contrarrazão: 15/12/2021.

Data limite para registro de decisão: 23/12/2021.

Após encerramento da Sessão Pública, os licitantes melhores classificados foram declarados vencedores dos respectivos itens. Foi divulgado o resultado da Sessão Pública e foi concedido o prazo recursal conforme preconiza o artigo 45, do Decreto 10.024 de 20 de setembro de 2019. Nada mais havendo a declarar, foi encerrada a sessão às 18:01 horas do dia 07 de dezembro de 2021, cuja ata foi lavrada e assinada pela Pregoeira DANIELE FERREIRA REGO e Equipe de Apoio BRUNO SIQUEIRA MALLETT, FERNANDA OJEDA DE REZENDE CARMELINHO E SIMONE MARIA DE MELO CAMPOS.

(*) A Ata do presente Pregão encontra-se disponível no sítio eletrônico: <https://www.gov.br/compras/pt-br/>

(**) Omitido no D.O.Rio de 01/12/2021

SUBSECRETARIA DE GESTÃO COORDENADORIA DE CONTRATOS, CONVÊNIO E PREPARO DE LICITAÇÕES ATA DE REALIZAÇÃO DO PREGÃO ELETRÔNICO Nº 588/2021

Às 10:00 horas do dia 03 de janeiro de 2022, reuniram-se o Pregoeiro Oficial deste Órgão e respectivos membros da Equipe de Apoio, designados pelo instrumento legal Portaria "P" FP/SUBGGC No 23 de 22/04/2021, em atendimento às disposições contidas na Lei nº 10.520 de 17 de julho de 2002 e no Decreto nº 10.024 de 20 de setembro de 2019, referente ao Processo nº 260011952021, para realizar os procedimentos relativos ao Pregão nº 00588/2021. Modo de disputa: Aberto/Fechado. Objeto: O objeto da presente licitação é o registro de preços para a AQUISIÇÃO DE LAMPADAS LED TUBULAR LED, T 8, BASE G 13 pertencente a classe 6240, conforme as especificações constantes deste Edital e/ou do Termo de Referência., tendo em vista COMEÇO do Recurso Administrativo interposto pela empresa G-RIO COMÉRCIO E SERVIÇOS EIRELI, cujos argumentos suscitam viabilidade de reconsideração dessa Pregoeira, DOU-LHE PROVIMENTO e INABILITADO a empresa GR COMÉRCIO - EIRELI para o Item 1 do PE-RP - SECONSERVA Nº 588/2021, pelo descumprimento do item 14(B.3.1) do Edital.

Item: 1

Descrição: Lâmpada de Led
Descrição Lâmpada Led Modelo: Led, Tensão Nominal: Bivolt, Potência Nominal: 20 W, Tipo Base: G13, Cor: Branca, Comprimento: 1200 MM, Frequência Nominal: 60 HZ.
Tratamento Diferenciado: Tipo I - Participação Exclusiva de ME/EPP/Equiparada.
Quantidade: 2.500
Valor Estimado: R\$ 23,82
Situação: Cancelado no julgamento

Data limite para registro de recurso: 06/01/2022.

Data limite para registro de contrarrazão: 11/01/2022.

Data limite para registro de decisão: 19/01/2022.

Após encerramento da Sessão Pública, os licitantes melhores classificados foram declarados vencedores dos respectivos itens. Foi divulgado o resultado da Sessão Pública e foi concedido o prazo recursal conforme preconiza o artigo 45, do Decreto 10.024 de 20 de setembro de 2019. Nada mais havendo a declarar, foi encerrada a sessão às 16:20 horas do dia 03 de janeiro de 2022, cuja ata foi lavrada e assinada pela Pregoeira DANIELE FERREIRA REGO e Equipe de Apoio BRUNO SIQUEIRA MALLETT, FERNANDA OJEDA DE REZENDE CARMELINHO E SIMONE MARIA DE MELO CAMPOS.

(*) A Ata do presente Pregão encontra-se disponível no sítio eletrônico: <https://www.gov.br/compras/pt-br/>

(**) Omitido no D.O.Rio de 04/01/2022

SUBSECRETARIA DE GESTÃO AVISO DE ADIAMENTO DE LICITAÇÃO COMPRASNET - UASG: 986001

A pregoeira torna público e comunica aos interessados que o PE - SECONSERVA Nº 127/2022 para "Fornecimento de conjuntos de mesa para jogos com 4 (quatro) bancos, bancos sem encosto e balizadores modelo copacabana, em concreto armado, pré fabricados" que seria realizado no dia 21 de fevereiro de 2022, fica adiado para o dia 23 de fevereiro de 2022 às 14:00h.

PROCESSO: 26/003.516/2021

TIPO DE LICITAÇÃO: MENOR PREÇO GLOBAL

VALOR TOTAL ESTIMADO: R\$ 82.500,00 (oitenta e dois mil e quinhentos reais).

INFORMAÇÕES: Através do correio eletrônico: pregoeiro.conservacao@gmail.com

RETIRADA DO EDITAL: Secretaria Municipal de Conservação, situada a Rua Maia de Lacerda nº 167, 2º andar - Coordenadoria de Contratos, Convênios e Preparo de Licitações, mediante apresentação de pen drive ou através da internet, no endereço eletrônico <http://www.comprasnet.gov.br>





Conservação

Contrato	034/2021		Processo	26/004110/2021		Empresa	DIMENSIONAL ENGENHARIA LTDA	
Obra / Serviço	SERVIÇOS DE FRESAGEM, RECAPEAMENTO, ASFALTO E SINALIZAÇÃO HORIZONTAL EM LOGRADOUROS PÚBLICOS NA ÁREA DA 1a CRC - AP1 E AP2 - PROGRAMA ASFALTO LISO							
VALOR CONTRATADO	R\$ 147.775.233,86		BDI (18%)	R\$ 22.789.997,63		I0	R\$ 224,56	
						Fator K	0,98628700	
C R O N O G R A M A								
ETAPAS	PERÍODO DE EXECUÇÃO	DURAÇÃO (DIAS)	DURAÇÃO ACUMULADO	PERCENTAGENS		FATURAMENTO		
				SIMPLES	ACUMULADA	SIMPLES	ACUMULADO	
1a	07/02/2022 a 08/03/2022	30	30	2,093023	2,093023	3.092.969,63	3.092.969,63	
2a	09/03/2022 a 07/04/2022	30	60	3,139534	5,232557	4.639.453,71	7.732.423,34	
3a	08/04/2022 a 07/05/2022	30	90	3,139534	8,372091	4.639.453,71	12.371.877,05	
4a	08/05/2022 a 06/06/2022	30	120	3,139534	11,511625	4.639.453,71	17.011.330,76	
5a	07/06/2022 a 06/07/2022	30	150	3,139534	14,651159	4.639.453,71	21.650.784,47	
6a	07/07/2022 a 05/08/2022	30	180	3,139534	17,790693	4.639.453,71	26.290.238,18	
7a	06/08/2022 a 04/09/2022	30	210	3,139534	20,930227	4.639.453,71	30.929.691,89	
8a	05/09/2022 a 04/10/2022	30	240	3,139534	24,069761	4.639.453,71	35.569.145,60	
9a	05/10/2022 a 03/11/2022	30	270	3,139534	27,209295	4.639.453,71	40.208.599,31	
10a	04/11/2022 a 03/12/2022	30	300	3,139534	30,348829	4.639.453,71	44.848.053,02	
11a	04/12/2022 a 02/01/2023	30	330	3,139534	33,488363	4.639.453,71	49.487.506,73	
12a	03/01/2023 a 01/02/2023	30	360	3,139534	36,627897	4.639.453,71	54.126.960,44	
13a	02/02/2023 a 03/03/2023	30	390	3,139534	39,767431	4.639.453,71	58.766.414,15	
14a	04/03/2023 a 02/04/2023	30	420	3,139534	42,906965	4.639.453,71	63.405.867,86	
15a	03/04/2023 a 02/05/2023	30	450	3,139534	46,046499	4.639.453,71	68.045.321,57	
16a	03/05/2023 a 01/06/2023	30	480	3,139534	49,186033	4.639.453,71	72.684.775,28	
17a	02/06/2023 a 01/07/2023	30	510	3,139534	52,325567	4.639.453,71	77.324.228,99	
18a	02/07/2023 a 31/07/2023	30	540	3,139534	55,465101	4.639.453,71	81.963.682,70	
19a	01/08/2023 a 30/08/2023	30	570	3,139534	58,604635	4.639.453,71	86.603.136,41	
20a	31/08/2023 a 29/09/2023	30	600	3,139534	61,744169	4.639.453,71	91.242.590,12	
21a	30/09/2023 a 29/10/2023	30	630	3,139534	64,883703	4.639.453,71	95.882.043,83	
22a	30/10/2023 a 28/11/2023	30	660	3,139534	68,023237	4.639.453,71	100.521.497,54	
23a	29/11/2023 a 28/12/2023	30	690	3,139534	71,162771	4.639.453,71	105.160.951,25	
24a	29/12/2023 a 27/01/2024	30	720	3,139534	74,302305	4.639.453,71	109.800.404,96	
25a	28/01/2024 a 26/02/2024	30	750	3,139534	77,441839	4.639.453,71	114.439.858,67	
26a	27/02/2024 a 27/03/2024	30	780	3,139534	80,581373	4.639.453,71	119.079.312,38	
27a	28/03/2024 a 26/04/2024	30	810	3,139534	83,720907	4.639.453,71	123.718.766,09	
28a	27/04/2024 a 26/05/2024	30	840	3,139534	86,860441	4.639.453,71	128.358.219,80	
29a	27/05/2024 a 25/06/2024	30	870	3,139534	89,999975	4.639.453,71	132.997.673,51	
30a	26/06/2024 a 25/07/2024	30	900	10,000025	100,000000	14.777.560,35	147.775.233,86	

Processo:	
Data de Autuação:	
Rubrica:	
Fls.:	

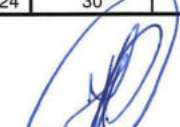
ROBERTO DAVID RIBAS AMAZONAS
matricula n.º 11/267.605-4
CREA-RJ n.º 1986106882

JOSÉ RIBEIRO CERDEIRA
matricula n.º 11/247.960-8
CREA-RJ n.º 901003140

JOÃO VICENTE FALABELLA FABRICIO
matricula n.º 11/247.996-2
CREA-RJ n.º 861038534/D

ALDO ALVIM R. FERREIRA JUNIOR
matricula n.º 11/248.697-5
CREA-RJ n.º 2003100655

RECEBIDO

DIMENSIONAL ENGENHARIA LTDA
Edson Macedo
Administrativo

DS

EM



PREFEITURA MUNICIPAL DO RIO DE JANEIRO
I/SUBI/CGO/4ºGO - 4ª GERÊNCIA DE OBRAS EM VIAS ESPECIAIS
ORÇAMENTO DE OBRA/SERVIÇO



Processo: 26/004.110/2021

Contrato: 034/2021

Ano/ Mês de referência: Ago/21

Ordem de início: 07/02/2022

Paralisação: 28/12/2023

Ordem de Reinício: 06/03/2024

Obra / Serviço:

Serviços de Fresagem, Recapeamento Asfáltico e Sinalização Horizontal em Logradouros Públicos na Área da 1a CRC – AP1 e AP2 – Programa Asfalto Liso

CRONOGRAMA FÍSICO / FINANCEIRO

PROGRAMADO									REPROGRAMADO								
Número Etapa	Início Etapa	Final Etapa	Duração	Duração Acumulada	Percentual	Percentual Acumulado	Valor	Valor Acumulado	Número Etapa	Início Etapa	Final Etapa	Duração	Duração Acumulada	Percentual	Percentual Acumulado	Valor	Valor Acumulado
1	07/02/2022	08/03/2022	30	30	2,093023%	2,093023%	R\$ 3.092.969,63	R\$ 3.092.969,63	1	07/02/2022	08/03/2022	30	30	2,158066%	2,158066%	R\$ 3.092.969,63	R\$ 3.092.969,63
2	09/03/2022	07/04/2022	30	60	3,139534%	5,232557%	R\$ 4.639.453,71	R\$ 7.732.423,34	2	09/03/2022	07/04/2022	30	60	3,237099%	5,395165%	R\$ 4.639.453,71	R\$ 7.732.423,34
3	08/04/2022	07/05/2022	30	90	3,139534%	8,372091%	R\$ 4.639.453,71	R\$ 12.371.877,05	3	08/04/2022	07/05/2022	30	90	3,237099%	8,632263%	R\$ 4.639.453,71	R\$ 12.371.877,05
4	08/05/2022	06/06/2022	30	120	3,139534%	11,511625%	R\$ 4.639.453,71	R\$ 17.011.330,76	4	08/05/2022	06/06/2022	30	120	3,237099%	11,869362%	R\$ 4.639.453,71	R\$ 17.011.330,76
5	07/06/2022	06/07/2022	30	150	3,139534%	14,651159%	R\$ 4.639.453,71	R\$ 21.650.784,47	5	07/06/2022	06/07/2022	30	150	3,237099%	15,106461%	R\$ 4.639.453,71	R\$ 21.650.784,47
6	07/07/2022	05/08/2022	30	180	3,139534%	17,790693%	R\$ 4.639.453,71	R\$ 26.290.238,18	6	07/07/2022	05/08/2022	30	180	3,237099%	18,343559%	R\$ 4.639.453,71	R\$ 26.290.238,18
7	06/08/2022	04/09/2022	30	210	3,139534%	20,930227%	R\$ 4.639.453,71	R\$ 30.929.691,89	7	06/08/2022	04/09/2022	30	210	3,237099%	21,580658%	R\$ 4.639.453,71	R\$ 30.929.691,89
8	05/09/2022	04/10/2022	30	240	3,139534%	24,069761%	R\$ 4.639.453,71	R\$ 35.569.145,60	8	05/09/2022	04/10/2022	30	240	3,237099%	24,817756%	R\$ 4.639.453,71	R\$ 35.569.145,60
9	05/10/2022	03/11/2022	30	270	3,139534%	27,209295%	R\$ 4.639.453,71	R\$ 40.208.599,31	9	05/10/2022	03/11/2022	30	270	3,237099%	28,054855%	R\$ 4.639.453,71	R\$ 40.208.599,31
10	04/11/2022	03/12/2022	30	300	3,139534%	30,348829%	R\$ 4.639.453,71	R\$ 44.848.053,02	10	04/11/2022	03/12/2022	30	300	3,237099%	31,291954%	R\$ 4.639.453,71	R\$ 44.848.053,02
11	04/12/2022	02/01/2023	30	330	3,139534%	33,488363%	R\$ 4.639.453,71	R\$ 49.487.506,73	11	04/12/2022	02/01/2023	30	330	3,237099%	34,529052%	R\$ 4.639.453,71	R\$ 49.487.506,73
12	03/01/2023	01/02/2023	30	360	3,139534%	36,627897%	R\$ 4.639.453,71	R\$ 54.126.960,44	12	03/01/2023	01/02/2023	30	360	3,237099%	37,766151%	R\$ 4.639.453,71	R\$ 54.126.960,44
13	02/02/2023	03/03/2023	30	390	3,139534%	39,767431%	R\$ 4.639.453,71	R\$ 58.766.414,15	13	02/02/2023	03/03/2023	30	390	3,237099%	41,003250%	R\$ 4.639.453,71	R\$ 58.766.414,15
14	04/03/2023	02/04/2023	30	420	3,139534%	42,906965%	R\$ 4.639.453,71	R\$ 63.405.867,86	14	04/03/2023	02/04/2023	30	420	3,237099%	44,240348%	R\$ 4.639.453,71	R\$ 63.405.867,86
15	03/04/2023	02/05/2023	30	450	3,139534%	46,046499%	R\$ 4.639.453,71	R\$ 68.045.321,57	15	03/04/2023	02/05/2023	30	450	3,237099%	47,477447%	R\$ 4.639.453,71	R\$ 68.045.321,57
16	03/05/2023	01/06/2023	30	480	3,139534%	49,186033%	R\$ 4.639.453,71	R\$ 72.684.775,28	16	03/05/2023	01/06/2023	30	480	3,237099%	50,714545%	R\$ 4.639.453,71	R\$ 72.684.775,28
17	02/06/2023	01/07/2023	30	510	3,139534%	52,325567%	R\$ 4.639.453,71	R\$ 77.324.228,99	17	02/06/2023	01/07/2023	30	510	3,237099%	53,951644%	R\$ 4.639.453,71	R\$ 77.324.228,99
18	02/07/2023	31/07/2023	30	540	3,139534%	55,465101%	R\$ 4.639.453,71	R\$ 81.963.682,70	18	02/07/2023	31/07/2023	30	540	3,237099%	57,188743%	R\$ 4.639.453,71	R\$ 81.963.682,70
19	01/08/2023	30/08/2023	30	570	3,139534%	58,604635%	R\$ 4.639.453,71	R\$ 86.603.136,41	19	01/08/2023	30/08/2023	30	570	3,237099%	60,425841%	R\$ 4.639.453,71	R\$ 86.603.136,41
20	31/08/2023	29/09/2023	30	600	3,139534%	61,744169%	R\$ 4.639.453,71	R\$ 91.242.590,12	20	31/08/2023	29/09/2023	30	600	3,237099%	63,662940%	R\$ 4.639.453,71	R\$ 91.242.590,12
21	30/09/2023	29/10/2023	30	630	3,139534%	64,883703%	R\$ 4.639.453,71	R\$ 95.882.043,83	21	30/09/2023	29/10/2023	30	630	3,237099%	66,900038%	R\$ 4.639.453,71	R\$ 95.882.043,83
22	30/10/2023	28/11/2023	30	660	3,139534%	68,023237%	R\$ 4.639.453,71	R\$ 100.521.497,54	22	30/10/2023	28/11/2023	30	660	3,237099%	70,137137%	R\$ 4.639.453,71	R\$ 100.521.497,54
23 INTER.	29/11/2023	27/12/2023	29	689	3,139534%	71,162771%	R\$ 4.639.453,71	R\$ 105.160.951,25	23 INTER.	29/11/2023	27/12/2023	29	689	3,237099%	73,374236%	R\$ 4.639.453,71	R\$ 105.160.951,25
23 COMPL.	28/12/2023	28/12/2023	1	690	0,000000%	71,162771%	R\$ -	R\$ 105.160.951,25	23 COMPL.	28/12/2023	05/03/2024	69	690	0,000000%	73,374236%	R\$ -	R\$ 105.160.951,25
24	29/12/2023	27/01/2024	30	720	3,139534%	74,302305%	R\$ 4.639.453,71	R\$ 109.800.404,96	24	07/03/2024	05/04/2024	30	720	1,618549%	74,992785%	R\$ 2.319.726,86	R\$ 107.480.678,11
25	28/01/2024	26/02/2024	30	750	3,139534%	77,441839%	R\$ 4.639.453,71	R\$ 114.439.858,67	25	06/04/2024	05/05/2024	30	750	2,265969%	77,258754%	R\$ 3.247.617,60	R\$ 110.728.295,70
26	27/02/2024	27/03/2024	30	780	3,139534%	80,581373%	R\$ 4.639.453,71	R\$ 119.079.312,38	26	06/05/2024	04/06/2024	30	780	3,107615%	80,366369%	R\$ 4.453.875,56	R\$ 115.182.171,26
27	28/03/2024	26/04/2024	30	810	3,139534%	83,720907%	R\$ 4.639.453,71	R\$ 123.718.766,09	27	05/06/2024	04/07/2024	30	810	3,107615%	83,473983%	R\$ 4.453.875,56	R\$ 119.636.046,83
28	27/04/2024	26/05/2024	30	840	3,139534%	86,860441%	R\$ 4.639.453,71	R\$ 128.358.219,80	28	05/07/2024	03/08/2024	30	840	3,107615%	86,581598%	R\$ 4.453.875,56	R\$ 124.089.922,39
29	27/05/2024	25/06/2024	30	870	3,139534%	89,999975%	R\$ 4.639.453,71	R\$ 132.997.673,51	29	04/08/2024	02/09/2024	30	870	3,107615%	89,689213%	R\$ 4.453.875,56	R\$ 128.543.797,95
30	26/06/2024	25/07/2024	30	900	10,000025%	100,000000%	R\$ 14.777.560,35	R\$ 147.775.233,86	30	03/09/2024	02/10/2024	30	900	3,107615%	92,796827%	R\$ 4.453.875,56	R\$ 132.997.673,51
									31	03/10/2024	01/11/2024	30	930	10,310787%	100,000000%	R\$ 14.777.560,35	R\$ 143.321.358,30

Rubrica DS DS DS DS

DS

Apresentação dos Elementos Determinados pela Resolução nº 169 de 20/03/00

Processo nº: CSV-PRO-2024/01589 Contrato nº 034/2021

Título: "SERVIÇOS DE FRESAGEM, RECAPEAMENTO ASFALTICO E SINALIZAÇÃO HORIZONTAL EM LOGRADOUROS PÚBLICOS NA ÁREA DA 01ª CRC - AP.1. e AP.2."

MEDICÃO: 5ª ETAPA: 2ª - NORMAL (RETENÇÃO CONTRATUAL)

FIRMA: DIMENSIONAL ENGENHARIA LTDA

Período: 04/09/2024 A 02/09/2024

Table with columns: Logradouro, Descrição, Unidade, Valor, etc. Includes rows for various contractors like BARATA RIBEIRO, FIGUEIREDO MAGALHÃES, SIQUEIRA CAMPOS, etc., and a final 'TOTALS' row.

Rubrica with handwritten signatures and initials.

DS with handwritten initials 'EM'.



ORGÃO: SMCG	N.º DO PROCESSO : CSV-PRO-2024/01589	
EMPRESA: DIMENSIONAL ENGENHARIA LTDA	N.º DO CONTRATO : 034/2021	
OBRA: SERVIÇOS DE FRESAGEM, RECAPEAMENTO, ASFALTO E SINALIZAÇÃO HORIZONTAL EM LOGRADOUROS PÚBLICOS NA ÁREA DA 1ª CRC - AP1 E AP2 - PROGRAMA ASFALTO LISO		
FISCAIS: Jéssyca Corrêa Carvalho	MATRÍCULA: 11/319.214-3	MEDIÇÃO : 53ª
Marcelo Sicri Mourelle	54/327.067-5	ETAPA : 29ª NORMAL
Walber da Luz Correa	52	N.º BOLETIM : 53
RETENÇÃO CONTRATUAL		

RELATÓRIO FOTOGRÁFICO DE MEDIÇÃO



Rubrica [Signature] DS [Signature] DS [Signature] DS [Signature]

DS [Signature]



ORGÃO: SMCG	N.º DO PROCESSO : CSV-PRO-2024/01589	
EMPRESA: DIMENSIONAL ENGENHARIA LTDA	N.º DO CONTRATO : 034/2021	
OBRA: SERVIÇOS DE FRESAGEM, RECAPEAMENTO, ASFALTO E SINALIZAÇÃO HORIZONTAL EM LOGRADOUROS PÚBLICOS NA ÁREA DA 1ª CRC - AP1 E AP2 - PROGRAMA ASFALTO LISO		
FISCAIS: Jéssyca Corrêa Carvalho	MATRÍCULA: 11/319.214-3	MEDIÇÃO : 53ª
Marcelo Sicri Mourelle	54/327.067-5	ETAPA : 29ª NORMAL
Walber da Luz Correa	52	N.º BOLETIM : 53
RETENÇÃO CONTRATUAL		

RELATÓRIO FOTOGRÁFICO DE MEDIÇÃO



RUA BARATA RIBEIRO
EQUIPAMENTOS DE APOIO



RUA BARATA RIBEIRO
EQUIPAMENTOS DE APOIO

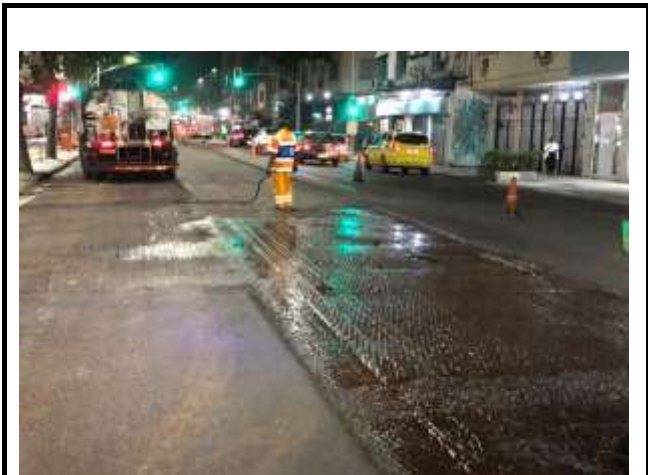

RUA BARATA RIBEIRO
PINTURA DE LIGAÇÃO



RUA BARATA RIBEIRO
ESPALHAMENTO DE CBUQ

Rubrica

DS

DS

DS

DS



ORGÃO: SMCG
EMPRESA: DIMENSIONAL ENGENHARIA LTDA
OBRA: SERVIÇOS DE FRESAGEM, RECAPEAMENTO, ASFALTO E SINALIZAÇÃO HORIZONTAL EM LOGRADOUROS PÚBLICOS NA ÁREA DA 1ª CRC - AP1 E AP2 - PROGRAMA ASFALTO LISO
FISCAIS: Jéssyca Corrêa Carvalho
Marcelo Sicri Mourelle
Walber da Luz Correa
MATRÍCULA: 11/319.214-3
54/327.067-5
52
N.º DO PROCESSO : CSV-PRO-2024/01589
N.º DO CONTRATO : 034/2021
MEDIÇÃO : 53ª
ETAPA : 29ª NORMAL
N.º BOLETIM : 53
RETENÇÃO CONTRATUAL

RELATÓRIO FOTOGRÁFICO DE MEDIÇÃO



RUA BARATA RIBEIRO
COMPACTAÇÃO MECÂNICA

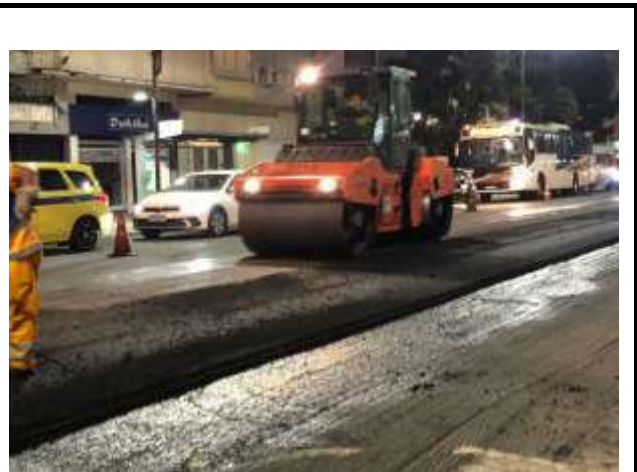

RUA BARATA RIBEIRO
COMPACTAÇÃO MECÂNICA

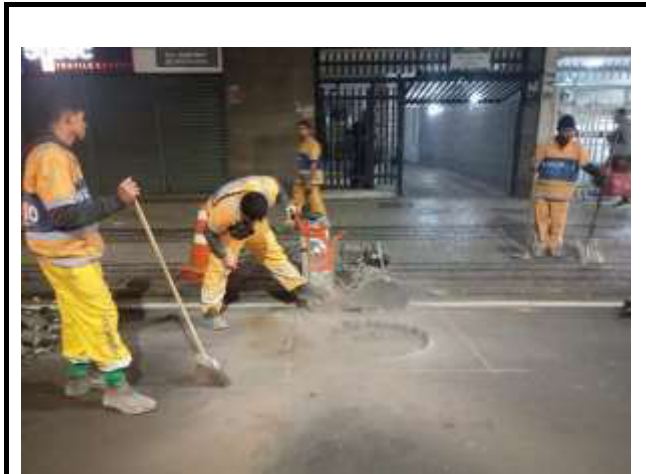

RUA BARATA RIBEIRO
RENIVELAMENTO DE TAMPÃO

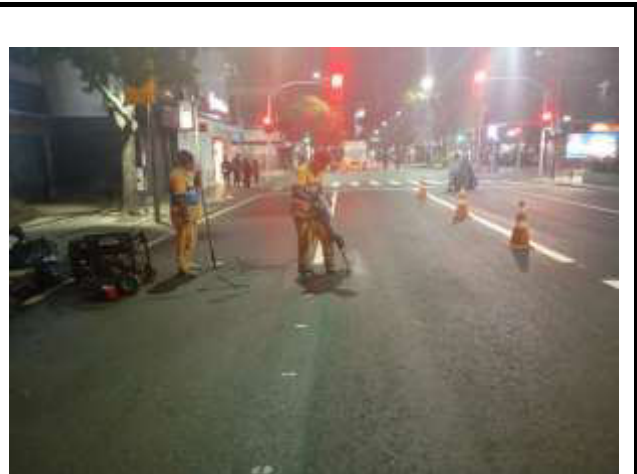

RUA BARATA RIBEIRO
RENIVELAMENTO DE TAMPÃO

Rubrica
DS
DS
DS

DS
EM



ORGÃO: SMC	N.º DO PROCESSO : CSV-PRO-2024/01589	
EMPRESA: DIMENSIONAL ENGENHARIA LTDA	N.º DO CONTRATO : 034/2021	
OBRA: SERVIÇOS DE FRESAGEM, RECAPEAMENTO, ASFALTO E SINALIZAÇÃO HORIZONTAL EM LOGRADOUROS PÚBLICOS NA ÁREA DA 1ª CRC - AP1 E AP2 - PROGRAMA ASFALTO LISO		
FISCAIS: Jéssyca Corrêa Carvalho	MATRÍCULA: 11/319.214-3	MEDIÇÃO : 53ª
Marcelo Sicri Mourelle	54/327.067-5	ETAPA : 29ª NORMAL
Walber da Luz Correa	52	N.º BOLETIM : 53
RETENÇÃO CONTRATUAL		

RELATÓRIO FOTOGRÁFICO DE MEDIÇÃO

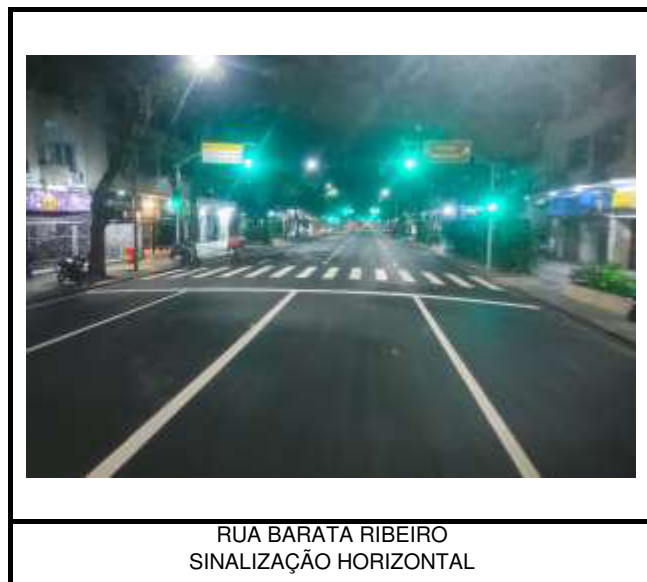



ORGÃO: SMCG
EMPRESA: DIMENSIONAL ENGENHARIA LTDA
OBRA: SERVIÇOS DE FRESAGEM, RECAPEAMENTO, ASFALTO E SINALIZAÇÃO HORIZONTAL EM LOGRADOUROS PÚBLICOS NA ÁREA DA 1ª CRC - AP1 E AP2 - PROGRAMA ASFALTO LISO

FISCAIS: Jéssyca Corrêa Carvalho
Marcelo Sicri Mourelle
Walber da Luz Correa

MATRÍCULA: 11/319.214-3
54/327.067-5
52

N.º DO PROCESSO : CSV-PRO-2024/01589
N.º DO CONTRATO : 034/2021

MEDIÇÃO : 53ª
ETAPA : 29ª NORMAL
N.º BOLETIM : 53
RETENÇÃO CONTRATUAL

RELATÓRIO FOTOGRÁFICO DE MEDIÇÃO



VIAS DO ATERRO DO FLAMENGO
RENIVELAMENTO DE CAIXA RALO

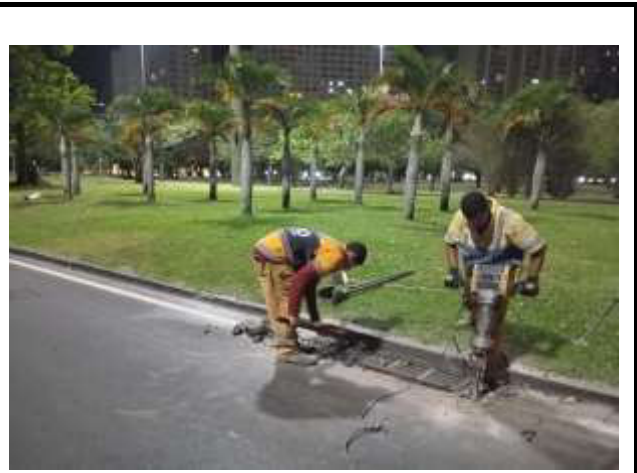

VIAS DO ATERRO DO FLAMENGO
RENIVELAMENTO DE CAIXA RALO



VIAS DO ATERRO DO FLAMENGO
RENIVELAMENTO DE CAIXA RALO



VIAS DO ATERRO DO FLAMENGO
RENIVELAMENTO DE CAIXA RALO

Rubrica

DS

DS

DS

DS



ORGÃO: SMCG	N.º DO PROCESSO : CSV-PRO-2024/01589	
EMPRESA: DIMENSIONAL ENGENHARIA LTDA	N.º DO CONTRATO : 034/2021	
OBRA: SERVIÇOS DE FRESAGEM, RECAPEAMENTO, ASFALTO E SINALIZAÇÃO HORIZONTAL EM LOGRADOUROS PÚBLICOS NA ÁREA DA 1ª CRC - AP1 E AP2 - PROGRAMA ASFALTO LISO		
FISCAIS: Jéssyca Corrêa Carvalho	MATRÍCULA: 11/319.214-3	MEDIÇÃO : 53ª
Marcelo Sicri Mourelle	54/327.067-5	ETAPA : 29ª NORMAL
Walber da Luz Correa	52	N.º BOLETIM : 53
RETENÇÃO CONTRATUAL		

RELATÓRIO FOTOGRÁFICO DE MEDIÇÃO

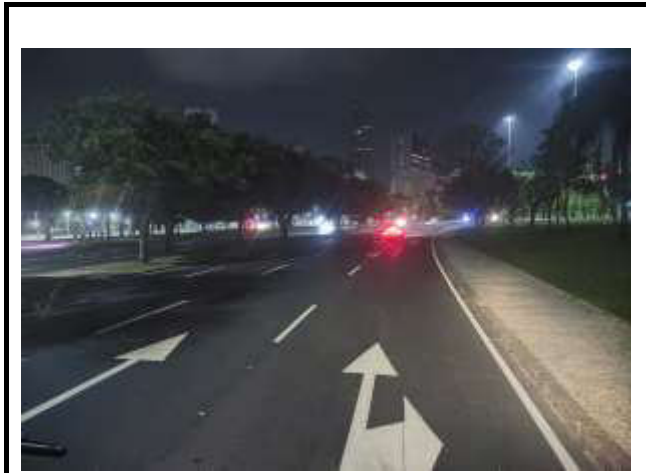

VIAS DO ATERRO DO FLAMENGO
SINALIZAÇÃO HORIZONTAL

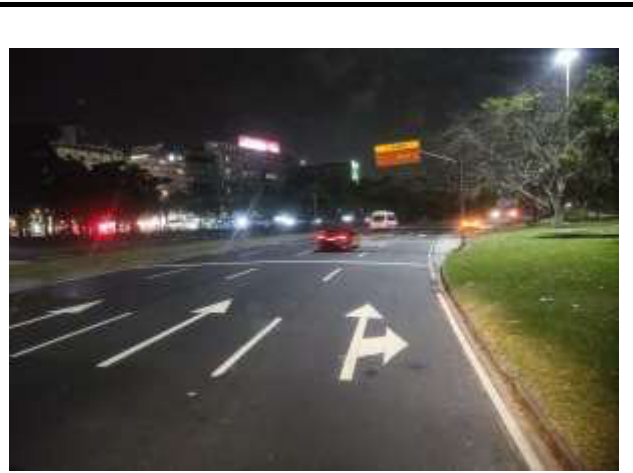

VIAS DO ATERRO DO FLAMENGO
SINALIZAÇÃO HORIZONTAL

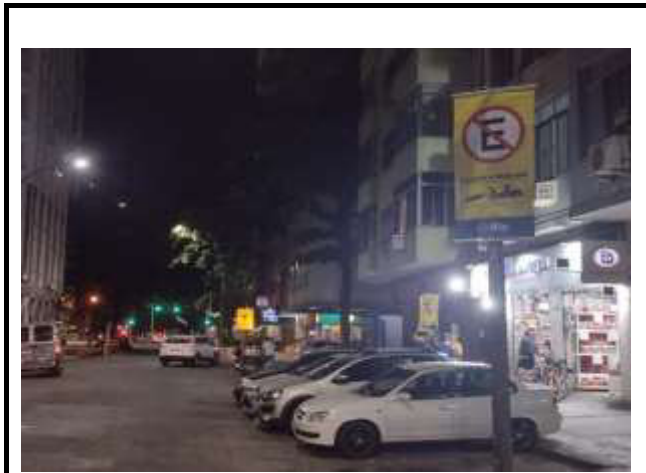

RUA CONSTANTE RAMOS
SINALIZAÇÃO DE OBRAS



RUA CONSTANTE RAMOS
FRESAGEM

Rubrica DS DS DS

DS



ORGÃO: SMCG	N.º DO PROCESSO : CSV-PRO-2024/01589	
EMPRESA: DIMENSIONAL ENGENHARIA LTDA	N.º DO CONTRATO : 034/2021	
OBRA: SERVIÇOS DE FRESAGEM, RECAPEAMENTO, ASFALTO E SINALIZAÇÃO HORIZONTAL EM LOGRADOUROS PÚBLICOS NA ÁREA DA 1ª CRC - AP1 E AP2 - PROGRAMA ASFALTO LISO		
FISCAIS: Jéssyca Corrêa Carvalho	MATRÍCULA: 11/319.214-3	MEDIÇÃO : 53ª
Marcelo Sicri Mourelle	54/327.067-5	ETAPA : 29ª NORMAL
Walber da Luz Correa	52	N.º BOLETIM : 53
RETENÇÃO CONTRATUAL		

RELATÓRIO FOTOGRÁFICO DE MEDIÇÃO



Rubrica DS DS DS

DS



ORGÃO: SMCG	N.º DO PROCESSO : CSV-PRO-2024/01589	
EMPRESA: DIMENSIONAL ENGENHARIA LTDA	N.º DO CONTRATO : 034/2021	
OBRA: SERVIÇOS DE FRESAGEM, RECAPEAMENTO, ASFALTO E SINALIZAÇÃO HORIZONTAL EM LOGRADOUROS PÚBLICOS NA ÁREA DA 1ª CRC - AP1 E AP2 - PROGRAMA ASFALTO LISO		
FISCAIS: Jéssyca Corrêa Carvalho	MATRÍCULA: 11/319.214-3	MEDIÇÃO : 53ª
Marcelo Sicri Mourelle	54/327.067-5	ETAPA : 29ª NORMAL
Walber da Luz Correa	52	N.º BOLETIM : 53
RETENÇÃO CONTRATUAL		

RELATÓRIO FOTOGRÁFICO DE MEDIÇÃO



RUA CONSTANTE RAMOS
ESPALHAMENTO DE CBUQ

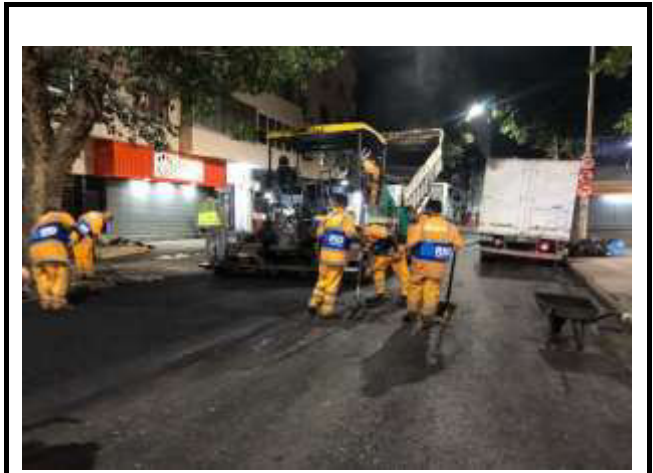

RUA CONSTANTE RAMOS
ESPALHAMENTO DE CBUQ



RUA CONSTANTE RAMOS
COMPACTAÇÃO MECÂNICA

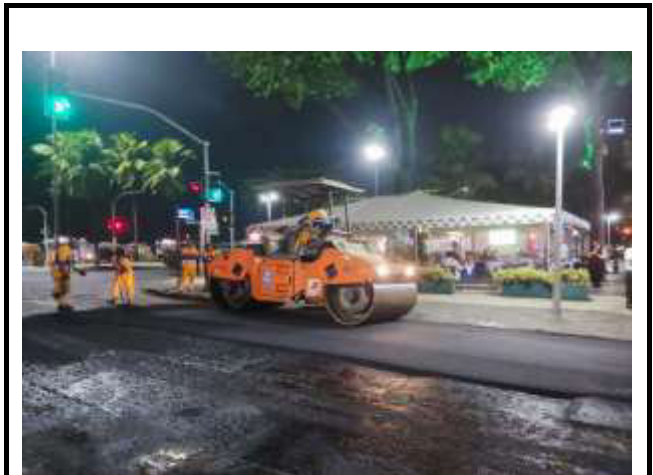

RUA CONSTANTE RAMOS
COMPACTAÇÃO MECÂNICA

Rubrica

DS

DS

DS

DS



ORGÃO: SMCG	N.º DO PROCESSO : CSV-PRO-2024/01589	
EMPRESA: DIMENSIONAL ENGENHARIA LTDA	N.º DO CONTRATO : 034/2021	
OBRA: SERVIÇOS DE FRESAGEM, RECAPEAMENTO, ASFALTO E SINALIZAÇÃO HORIZONTAL EM LOGRADOUROS PÚBLICOS NA ÁREA DA 1ª CRC - AP1 E AP2 - PROGRAMA ASFALTO LISO		
FISCAIS: Jéssyca Corrêa Carvalho	MATRÍCULA: 11/319.214-3	MEDIÇÃO : 53ª
Marcelo Sicri Mourelle	54/327.067-5	ETAPA : 29ª NORMAL
Walber da Luz Correa	52	N.º BOLETIM : 53
RETENÇÃO CONTRATUAL		

RELATÓRIO FOTOGRÁFICO DE MEDIÇÃO



RUA JARDIM BOTÂNICO
RENIVELAMENTO DE CAIXA RALO



RUA JARDIM BOTÂNICO
RENIVELAMENTO DE CAIXA RALO



RUA JARDIM BOTÂNICO
RENIVELAMENTO DE CAIXA RALO



RUA JARDIM BOTÂNICO
RENIVELAMENTO DE CAIXA RALO

Rubrica

DS

DS

DS

DS



ORGÃO: SMCG
EMPRESA: DIMENSIONAL ENGENHARIA LTDA
OBRA: SERVIÇOS DE FRESAGEM, RECAPEAMENTO, ASFALTO E SINALIZAÇÃO HORIZONTAL EM LOGRADOUROS PÚBLICOS NA ÁREA DA 1ª CRC - AP1 E AP2 - PROGRAMA ASFALTO LISO
FISCAIS: Jéssyca Corrêa Carvalho
Marcelo Sicri Mourelle
Walber da Luz Correa
MATRÍCULA: 11/319.214-3
54/327.067-5
52
N.º DO PROCESSO : CSV-PRO-2024/01589
N.º DO CONTRATO : 034/2021
MEDIÇÃO : 53ª
ETAPA : 29ª NORMAL
N.º BOLETIM : 53
RETENÇÃO CONTRATUAL

RELATÓRIO FOTOGRÁFICO DE MEDIÇÃO

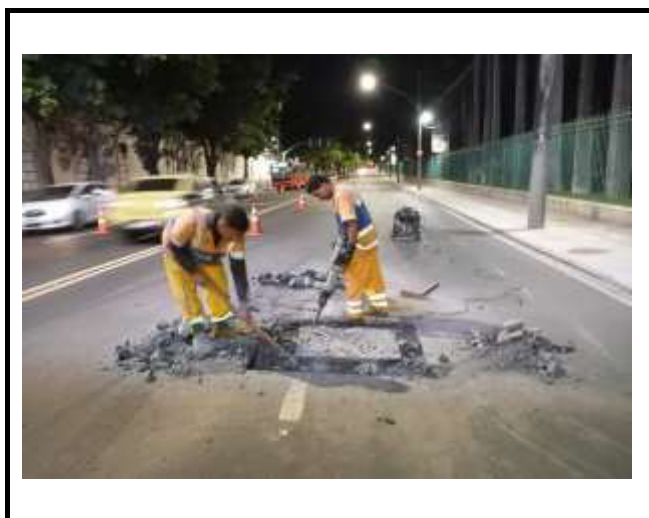

RUA JARDIM BOTÂNICO
RENIVELAMENTO DE TAMPÃO



RUA JARDIM BOTÂNICO
RENIVELAMENTO DE TAMPÃO

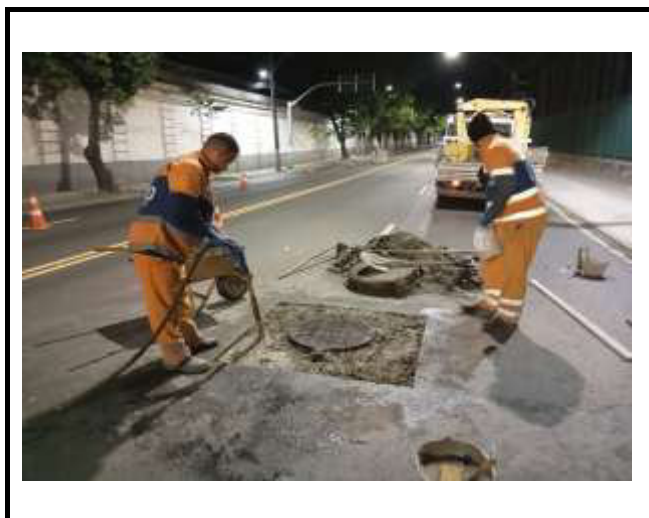

RUA JARDIM BOTÂNICO
RENIVELAMENTO DE TAMPÃO



RUA JARDIM BOTÂNICO
RENIVELAMENTO DE TAMPÃO

Rubrica

DS

DS

DS

DS



ORGÃO: SMCG
EMPRESA: DIMENSIONAL ENGENHARIA LTDA
OBRA: SERVIÇOS DE FRESAGEM, RECAPEAMENTO, ASFALTO E SINALIZAÇÃO HORIZONTAL EM LOGRADOUROS PÚBLICOS NA ÁREA DA 1ª CRC - AP1 E AP2 - PROGRAMA ASFALTO LISO

FISCAIS: Jéssyca Corrêa Carvalho
Marcelo Sicri Mourelle
Walber da Luz Correa

MATRÍCULA: 11/319.214-3
54/327.067-5
52

N.º DO PROCESSO : CSV-PRO-2024/01589
N.º DO CONTRATO : 034/2021

MEDIÇÃO : 53ª
ETAPA : 29ª NORMAL
N.º BOLETIM : 53
RETENÇÃO CONTRATUAL

RELATÓRIO FOTOGRÁFICO DE MEDIÇÃO

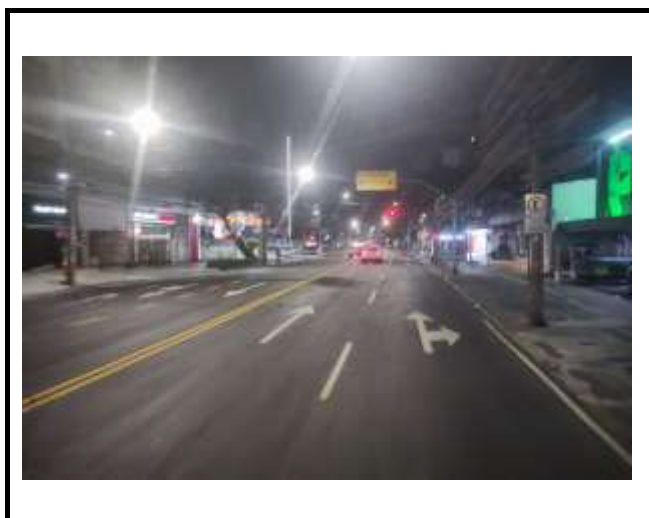

RUA JARDIM BOTÂNICO
SINALIZAÇÃO HORIZONTAL

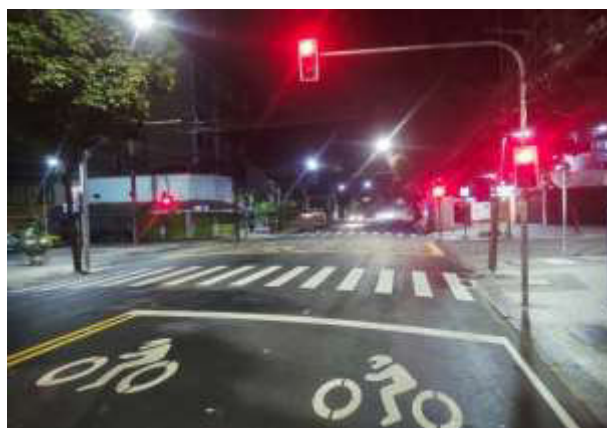

RUA JARDIM BOTÂNICO
SINALIZAÇÃO HORIZONTAL



RUA SANTA CLARA
FRESAGEM



RUA SANTA CLARA
LIMPEZA COM MINI CARREGADEIRA

Rubrica

DS

DS

DS

DS



ORGÃO: SMCG
EMPRESA: DIMENSIONAL ENGENHARIA LTDA

N.º DO PROCESSO : CSV-PRO-2024/01589
N.º DO CONTRATO : 034/2021

OBRA: SERVIÇOS DE FRESAGEM, RECAPEAMENTO, ASFALTO E SINALIZAÇÃO HORIZONTAL EM LOGRADOUROS PÚBLICOS NA ÁREA DA 1ª CRC - AP1 E AP2 - PROGRAMA ASFALTO LISO

FISCAIS: Jéssyca Corrêa Carvalho
Marcelo Sicri Mourelle
Walber da Luz Correa

MATRÍCULA: 11/319.214-3
54/327.067-5
52

MEDIÇÃO : 53ª
ETAPA : 29ª NORMAL
N.º BOLETIM : 53
RETENÇÃO CONTRATUAL

RELATÓRIO FOTOGRÁFICO DE MEDIÇÃO

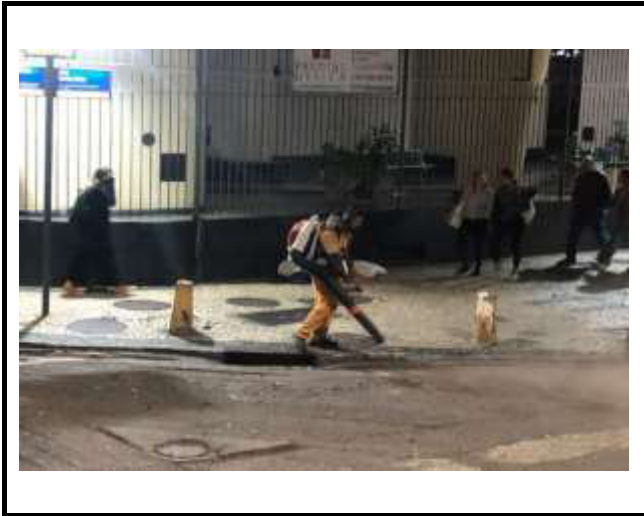

RUA SANTA CLARA
LIMPEZA COM COMPRESSOR DE AR



RUA SANTA CLARA
REPARO



RUA SANTA CLARA
REPARO



RUA SANTA CLARA
REPARO

Rubrica

DS

DS

DS

DS



ORGÃO: SMCG
EMPRESA: DIMENSIONAL ENGENHARIA LTDA
OBRA: SERVIÇOS DE FRESAGEM, RECAPEAMENTO, ASFALTO E SINALIZAÇÃO HORIZONTAL EM LOGRADOUROS PÚBLICOS NA ÁREA DA 1ª CRC - AP1 E AP2 - PROGRAMA ASFALTO LISO

FISCAIS: Jéssyca Corrêa Carvalho
Marcelo Sicri Mourelle
Walber da Luz Correa

MATRÍCULA: 11/319.214-3
54/327.067-5
52

N.º DO PROCESSO : CSV-PRO-2024/01589
N.º DO CONTRATO : 034/2021

MEDIÇÃO : 53ª
ETAPA : 29ª NORMAL
N.º BOLETIM : 53
RETENÇÃO CONTRATUAL

RELATÓRIO FOTOGRÁFICO DE MEDIÇÃO

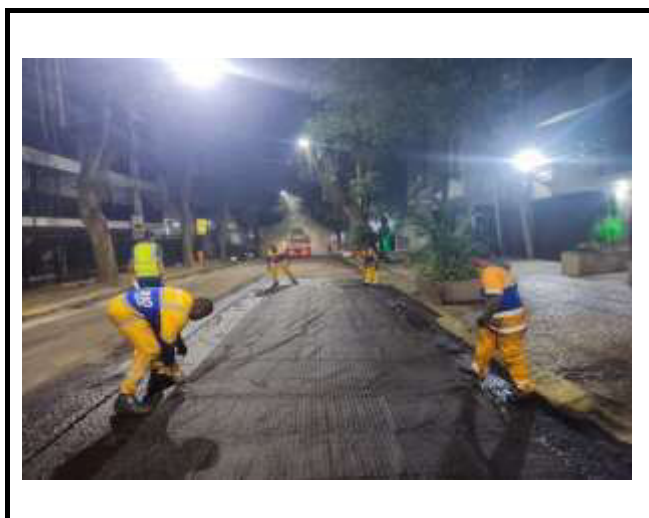

RUA SANTA CLARA
GEOGRELHA



RUA SANTA CLARA
PINTURA DE LIGAÇÃO



RUA SANTA CLARA
ESPALHAMENTO DE CBUQ



RUA SANTA CLARA
ESPALHAMENTO DE CBUQ

Rubrica

DS

DS

DS

DS



ORGÃO: SMC
EMPRESA: DIMENSIONAL ENGENHARIA LTDA
OBRA: SERVIÇOS DE FRESAGEM, RECAPEAMENTO, ASFALTO E SINALIZAÇÃO HORIZONTAL EM LOGRADOUROS PÚBLICOS NA ÁREA DA 1ª CRC - AP1 E AP2 - PROGRAMA ASFALTO LISO

FISCAIS: Jéssyca Corrêa Carvalho
Marcelo Sicri Mourelle
Walber da Luz Correa

MATRÍCULA: 11/319.214-3
54/327.067-5
52

N.º DO PROCESSO : CSV-PRO-2024/01589
N.º DO CONTRATO : 034/2021

MEDIÇÃO : 53ª
ETAPA : 29ª NORMAL
N.º BOLETIM : 53
RETENÇÃO CONTRATUAL

RELATÓRIO FOTOGRÁFICO DE MEDIÇÃO



RUA SANTA CLARA
COMPACTAÇÃO MECÂNICA



RUA SANTA CLARA
COMPACTAÇÃO MECÂNICA

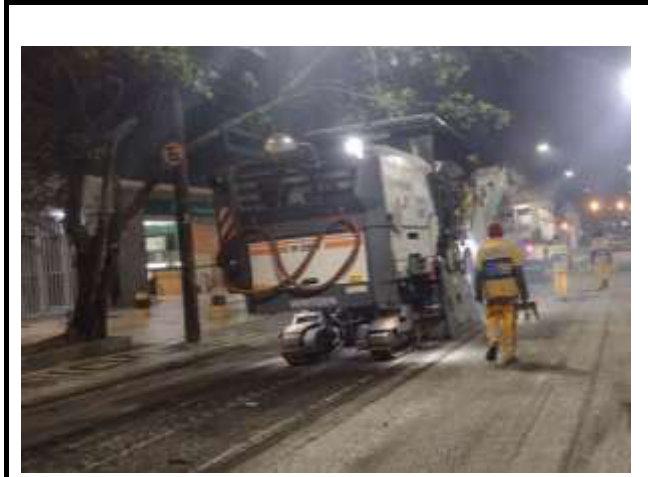

RUA SIQUEIRA CAMPOS
FRESAGEM

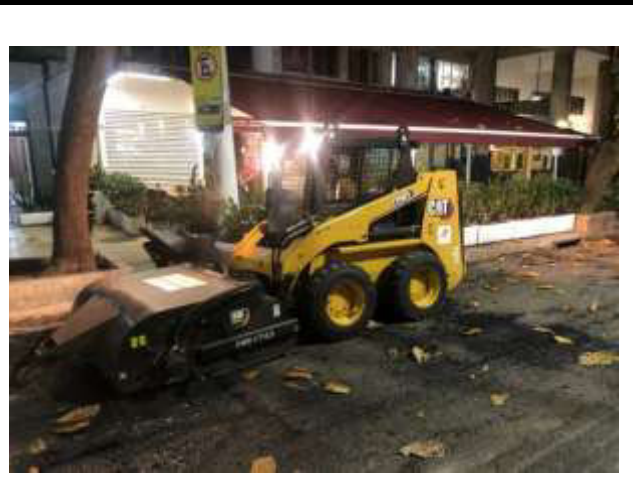

RUA SIQUEIRA CAMPOS
LIMPEZA COM MINI CARREGADEIRA

Rubrica [Signature] DS [Signature] DS [Signature] DS [Signature]

DS [Signature]



ORGÃO: SMCG	N.º DO PROCESSO : CSV-PRO-2024/01589	
EMPRESA: DIMENSIONAL ENGENHARIA LTDA	N.º DO CONTRATO : 034/2021	
OBRA: SERVIÇOS DE FRESAGEM, RECAPEAMENTO, ASFALTO E SINALIZAÇÃO HORIZONTAL EM LOGRADOUROS PÚBLICOS NA ÁREA DA 1ª CRC - AP1 E AP2 - PROGRAMA ASFALTO LISO		
FISCAIS: Jéssyca Corrêa Carvalho	MATRÍCULA: 11/319.214-3	MEDIÇÃO : 53ª
Marcelo Sicri Mourelle	54/327.067-5	ETAPA : 29ª NORMAL
Walber da Luz Correa	52	N.º BOLETIM : 53
RETENÇÃO CONTRATUAL		

RELATÓRIO FOTOGRÁFICO DE MEDIÇÃO

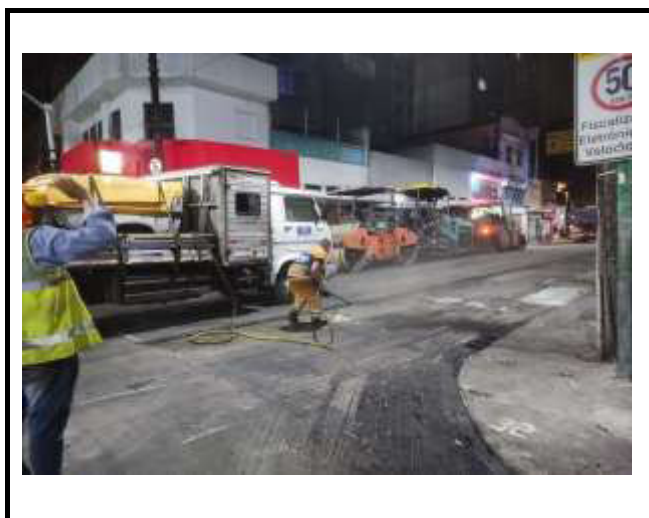

RUA SIQUEIRA CAMPOS
LIMPEZA COM COMPRESSOR DE AR

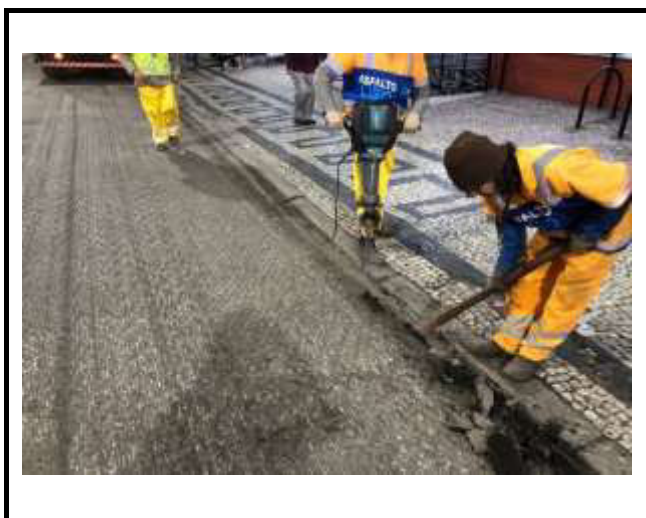

RUA SIQUEIRA CAMPOS
DEMOLIÇÃO



RUA SIQUEIRA CAMPOS
EQUIPAMENTOS DE APOIO

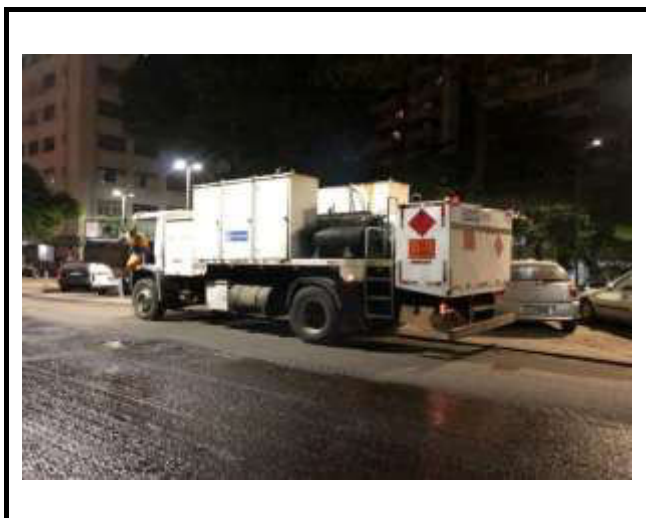

RUA SIQUEIRA CAMPOS
EQUIPAMENTOS DE APOIO

Rubrica DS DS DS

DS



ORGÃO: SMCG	N.º DO PROCESSO : CSV-PRO-2024/01589	
EMPRESA: DIMENSIONAL ENGENHARIA LTDA	N.º DO CONTRATO : 034/2021	
OBRA: SERVIÇOS DE FRESAGEM, RECAPEAMENTO, ASFALTO E SINALIZAÇÃO HORIZONTAL EM LOGRADOUROS PÚBLICOS NA ÁREA DA 1ª CRC - AP1 E AP2 - PROGRAMA ASFALTO LISO		
FISCAIS: Jéssyca Corrêa Carvalho	MATRÍCULA: 11/319.214-3	MEDIÇÃO : 53ª
Marcelo Sicri Mourelle	54/327.067-5	ETAPA : 29ª NORMAL
Walber da Luz Correa	52	N.º BOLETIM : 53
RETENÇÃO CONTRATUAL		

RELATÓRIO FOTOGRÁFICO DE MEDIÇÃO





ORGÃO: SMCG	N.º DO PROCESSO : CSV-PRO-2024/01589	
EMPRESA: DIMENSIONAL ENGENHARIA LTDA	N.º DO CONTRATO : 034/2021	
OBRA: SERVIÇOS DE FRESAGEM, RECAPEAMENTO, ASFALTO E SINALIZAÇÃO HORIZONTAL EM LOGRADOUROS PÚBLICOS NA ÁREA DA 1ª CRC - AP1 E AP2 - PROGRAMA ASFALTO LISO		
FISCAIS: Jéssyca Corrêa Carvalho	MATRÍCULA: 11/319.214-3	MEDIÇÃO : 53ª
Marcelo Sicri Mourelle	54/327.067-5	ETAPA : 29ª NORMAL
Walber da Luz Correa	52	N.º BOLETIM : 53
RETENÇÃO CONTRATUAL		

RELATÓRIO FOTOGRÁFICO DE MEDIÇÃO

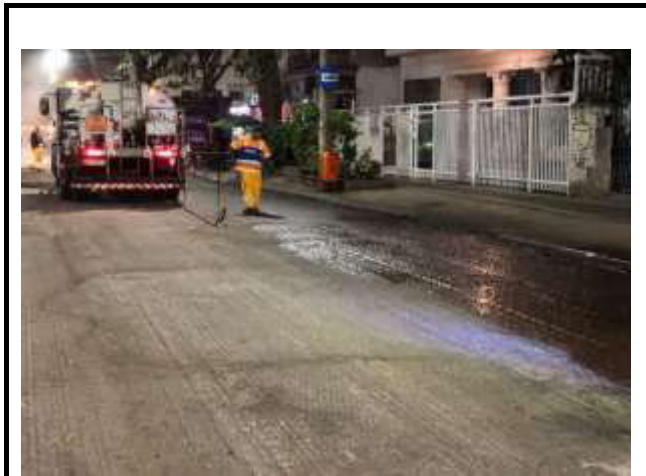

RUA SIQUEIRA CAMPOS
PINTURA DE LIGAÇÃO



RUA SIQUEIRA CAMPOS
ESPALHAMENTO DE CBUQ



RUA SIQUEIRA CAMPOS
COMPACTAÇÃO MECÂNICA



RUA SIQUEIRA CAMPOS
COMPACTAÇÃO MECÂNICA

Rubrica

DS

DS

DS

DS



ORGÃO: SMCG
EMPRESA: DIMENSIONAL ENGENHARIA LTDA
OBRA: SERVIÇOS DE FRESAGEM, RECAPEAMENTO, ASFALTO E SINALIZAÇÃO HORIZONTAL EM LOGRADOUROS PÚBLICOS NA ÁREA DA 1ª CRC - AP1 E AP2 - PROGRAMA ASFALTO LISO
FISCAIS: Jéssyca Corrêa Carvalho
Marcelo Sicri Mourelle
Walber da Luz Correa
MATRÍCULA: 11/319.214-3
54/327.067-5
52
N.º DO PROCESSO : CSV-PRO-2024/01589
N.º DO CONTRATO : 034/2021
MEDIÇÃO : 53ª
ETAPA : 29ª NORMAL
N.º BOLETIM : 53
RETENÇÃO CONTRATUAL

RELATÓRIO FOTOGRÁFICO DE MEDIÇÃO

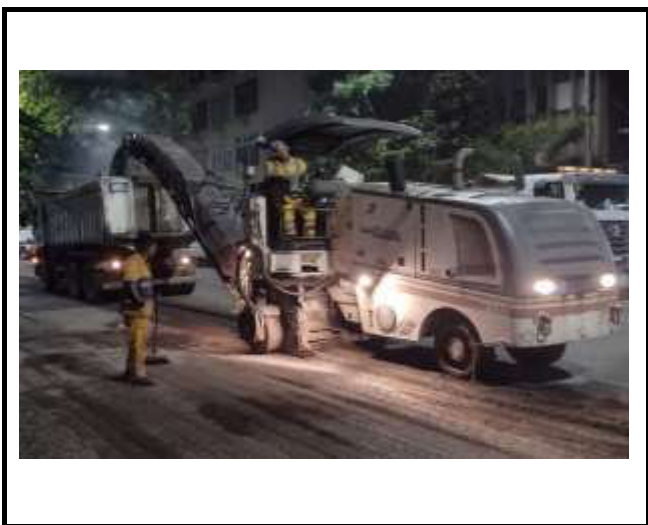

RUA FIGUEIREDO DE MAGALHÃES
FRESAGEM

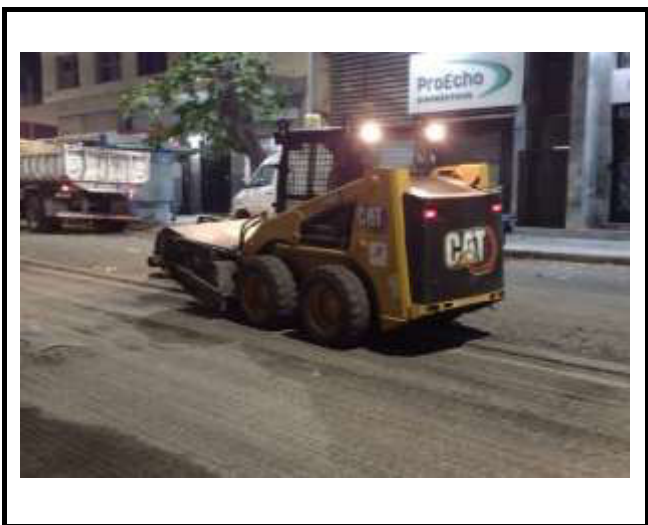

RUA FIGUEIREDO DE MAGALHÃES
LIMPEZA COM MINI CARREGADEIRA



RUA FIGUEIREDO DE MAGALHÃES
LIMPEZA COM COMPRESSOR DE AR



RUA FIGUEIREDO DE MAGALHÃES
DEMOLIÇÃO

Rubrica

DS

DS

DS

DS



ORGÃO: SMCG	N.º DO PROCESSO : CSV-PRO-2024/01589	
EMPRESA: DIMENSIONAL ENGENHARIA LTDA	N.º DO CONTRATO : 034/2021	
OBRA: SERVIÇOS DE FRESAGEM, RECAPEAMENTO, ASFALTO E SINALIZAÇÃO HORIZONTAL EM LOGRADOUROS PÚBLICOS NA ÁREA DA 1ª CRC - AP1 E AP2 - PROGRAMA ASFALTO LISO		
FISCAIS: Jéssyca Corrêa Carvalho	MATRÍCULA: 11/319.214-3	MEDIÇÃO : 53ª
Marcelo Sicri Mourelle	54/327.067-5	ETAPA : 29ª NORMAL
Walber da Luz Correa	52	N.º BOLETIM : 53
RETENÇÃO CONTRATUAL		

RELATÓRIO FOTOGRÁFICO DE MEDIÇÃO



RUA FIGUEIREDO DE MAGALHÃES
LIMPEZA MANUAL

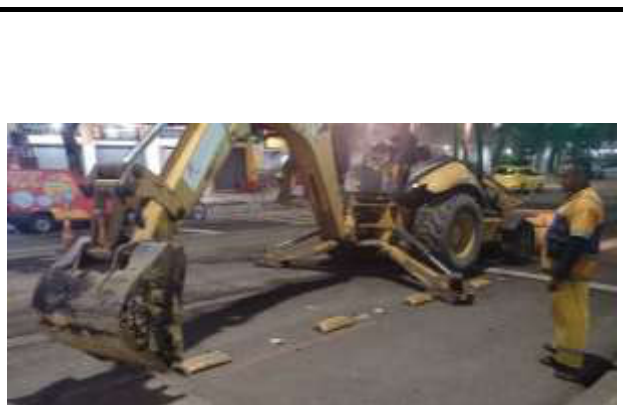

RUA FIGUEIREDO DE MAGALHÃES
RETIRADA DE SEGREGADOR



RUA FIGUEIREDO DE MAGALHÃES
PINTURA DE LIGAÇÃO

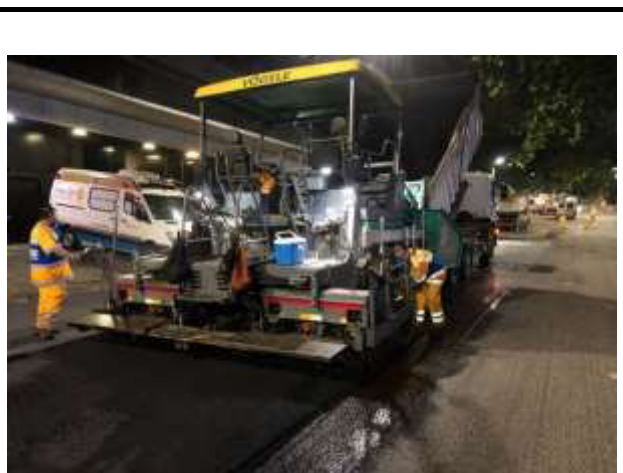

RUA FIGUEIREDO DE MAGALHÃES
ESPALHAMENTO DE CBUQ



ORGÃO: SMC	N.º DO PROCESSO : CSV-PRO-2024/01589	
EMPRESA: DIMENSIONAL ENGENHARIA LTDA	N.º DO CONTRATO : 034/2021	
OBRA: SERVIÇOS DE FRESAGEM, RECAPEAMENTO, ASFALTO E SINALIZAÇÃO HORIZONTAL EM LOGRADOUROS PÚBLICOS NA ÁREA DA 1ª CRC - AP1 E AP2 - PROGRAMA ASFALTO LISO		
FISCAIS: Jéssyca Corrêa Carvalho	MATRÍCULA: 11/319.214-3	MEDIÇÃO : 53ª
Marcelo Sicri Mourelle	54/327.067-5	ETAPA : 29ª NORMAL
Walber da Luz Correa	52	N.º BOLETIM : 53
RETENÇÃO CONTRATUAL		

RELATÓRIO FOTOGRÁFICO DE MEDIÇÃO

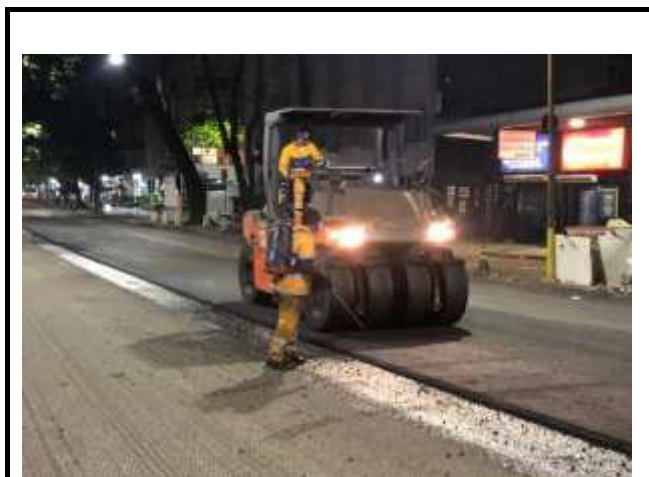

RUA FIGUEIREDO DE MAGALHÃES
COMPACTAÇÃO MECÂNICA

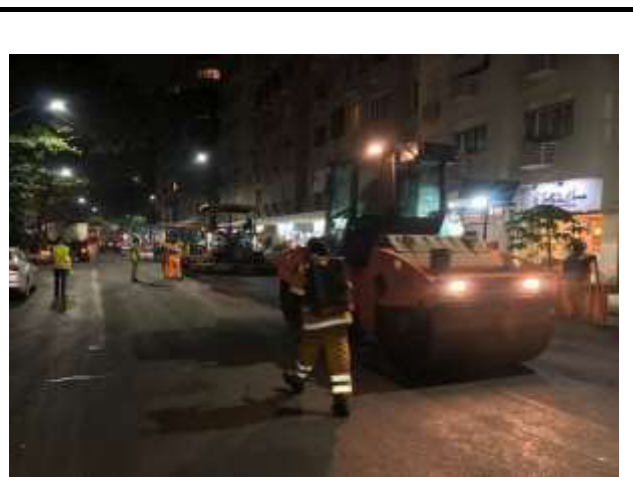

RUA FIGUEIREDO DE MAGALHÃES
COMPACTAÇÃO MECÂNICA



RUA RAUL POMPÉIA
SINALIZAÇÃO HORIZONTAL



RUA RAUL POMPÉIA
SINALIZAÇÃO HORIZONTAL

Rubrica DS DS DS

DS



ORGÃO: SMCG	N.º DO PROCESSO : CSV-PRO-2024/01589	
EMPRESA: DIMENSIONAL ENGENHARIA LTDA	N.º DO CONTRATO : 034/2021	
OBRA: SERVIÇOS DE FRESAGEM, RECAPEAMENTO, ASFALTO E SINALIZAÇÃO HORIZONTAL EM LOGRADOUROS PÚBLICOS NA ÁREA DA 1ª CRC - AP1 E AP2 - PROGRAMA ASFALTO LISO		
FISCAIS: Jéssyca Corrêa Carvalho	MATRÍCULA: 11/319.214-3	MEDIÇÃO : 53ª
Marcelo Sicri Mourelle	54/327.067-5	ETAPA : 29ª NORMAL
Walber da Luz Correa	52	N.º BOLETIM : 53
RETENÇÃO CONTRATUAL		

RELATÓRIO FOTOGRÁFICO DE MEDIÇÃO

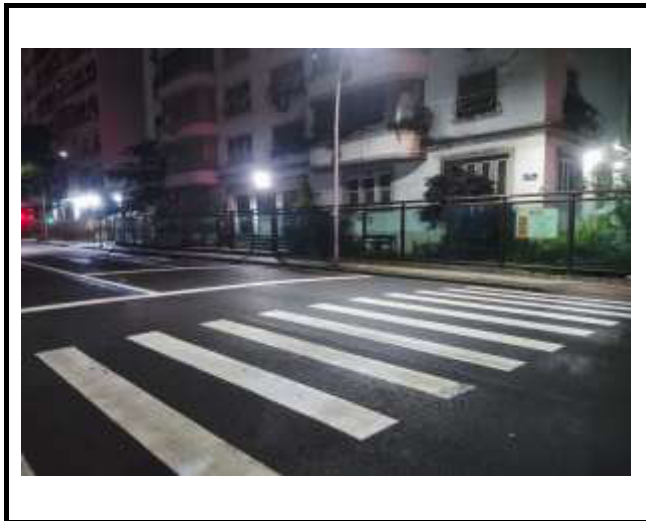

RUA RAUL POMPÉIA
SINALIZAÇÃO HORIZONTAL



RUA RAUL POMPÉIA
SINALIZAÇÃO HORIZONTAL



RUA RAINHA ELIZABETH
SINALIZAÇÃO HORIZONTAL



RUA RAINHA ELIZABETH
SINALIZAÇÃO HORIZONTAL



ORGÃO: SMCG	N.º DO PROCESSO : CSV-PRO-2024/01589	
EMPRESA: DIMENSIONAL ENGENHARIA LTDA	N.º DO CONTRATO : 034/2021	
OBRA: SERVIÇOS DE FRESAGEM, RECAPEAMENTO, ASFALTO E SINALIZAÇÃO HORIZONTAL EM LOGRADOUROS PÚBLICOS NA ÁREA DA 1ª CRC - AP1 E AP2 - PROGRAMA ASFALTO LISO		
FISCAIS: Jéssyca Corrêa Carvalho	MATRÍCULA: 11/319.214-3	MEDIÇÃO : 53ª
Marcelo Sicri Mourelle	54/327.067-5	ETAPA : 29ª NORMAL
Walber da Luz Correa	52	N.º BOLETIM : 53
RETENÇÃO CONTRATUAL		

RELATÓRIO FOTOGRÁFICO DE MEDIÇÃO



RUA RAINHA ELIZABETH
SINALIZAÇÃO HORIZONTAL



RUA RAINHA ELIZABETH
SINALIZAÇÃO HORIZONTAL

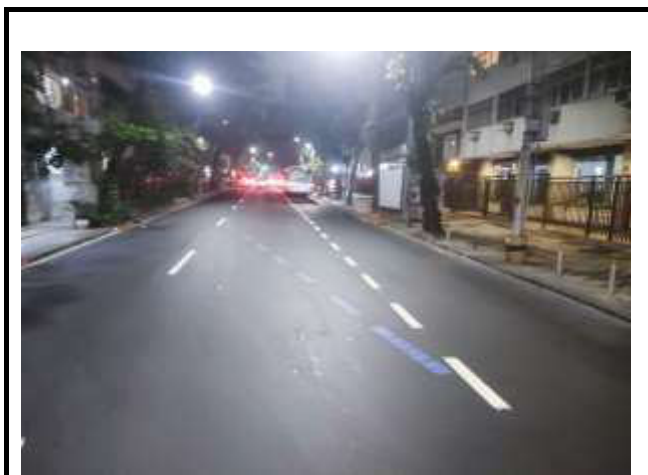

RUA PRUDENTE DE MORAIS
SINALIZAÇÃO HORIZONTAL

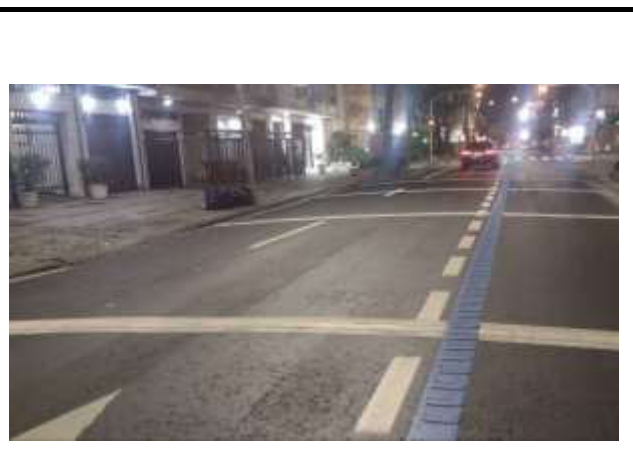

RUA PRUDENTE DE MORAIS
SINALIZAÇÃO HORIZONTAL

Rubrica

DS

DS

DS

DS



ORGÃO: SMCG	N.º DO PROCESSO : CSV-PRO-2024/01589	
EMPRESA: DIMENSIONAL ENGENHARIA LTDA	N.º DO CONTRATO : 034/2021	
OBRA: SERVIÇOS DE FRESAGEM, RECAPEAMENTO, ASFALTO E SINALIZAÇÃO HORIZONTAL EM LOGRADOUROS PÚBLICOS NA ÁREA DA 1ª CRC - AP1 E AP2 - PROGRAMA ASFALTO LISO		
FISCAIS: Jéssyca Corrêa Carvalho	MATRÍCULA: 11/319.214-3	MEDIÇÃO : 53ª
Marcelo Sicri Mourelle	54/327.067-5	ETAPA : 29ª NORMAL
Walber da Luz Correa	52	N.º BOLETIM : 53
RETENÇÃO CONTRATUAL		

RELATÓRIO FOTOGRÁFICO DE MEDIÇÃO



RUA PRUDENTE DE MORAIS
SINALIZAÇÃO HORIZONTAL



RUA PRUDENTE DE MORAIS
SINALIZAÇÃO HORIZONTAL

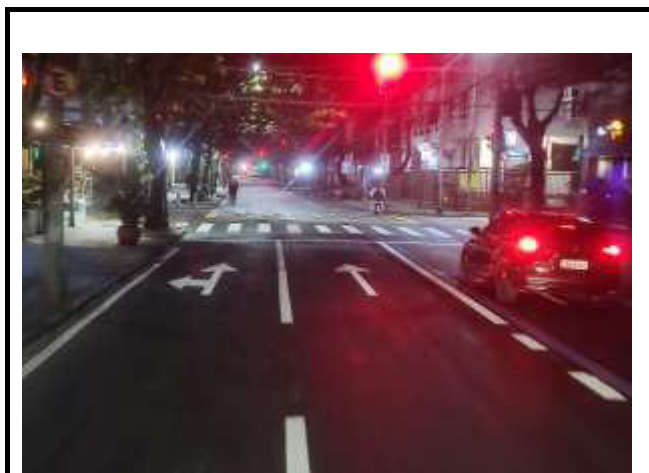

AV. GENERAL SAN MARTIN
SINALIZAÇÃO HORIZONTAL

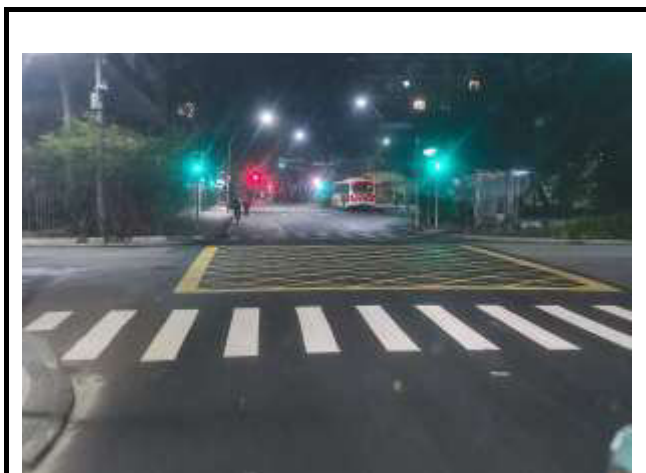

AV. GENERAL SAN MARTIN
SINALIZAÇÃO HORIZONTAL

Rubrica DS DS DS

DS



ORGÃO: SMCG	N.º DO PROCESSO : CSV-PRO-2024/01589	
EMPRESA: DIMENSIONAL ENGENHARIA LTDA	N.º DO CONTRATO : 034/2021	
OBRA: SERVIÇOS DE FRESAGEM, RECAPEAMENTO, ASFALTO E SINALIZAÇÃO HORIZONTAL EM LOGRADOUROS PÚBLICOS NA ÁREA DA 1ª CRC - AP1 E AP2 - PROGRAMA ASFALTO LISO		
FISCAIS: Jéssyca Corrêa Carvalho	MATRÍCULA: 11/319.214-3	MEDIÇÃO : 53ª
Marcelo Sicri Mourelle	54/327.067-5	ETAPA : 29ª NORMAL
Walber da Luz Correa	52	N.º BOLETIM : 53
RETENÇÃO CONTRATUAL		

RELATÓRIO FOTOGRÁFICO DE MEDIÇÃO



AV. GENERAL SAN MARTIN
SINALIZAÇÃO HORIZONTAL



AV. GENERAL SAN MARTIN
SINALIZAÇÃO HORIZONTAL



AV. ATAULFO DE PAIVA
SINALIZAÇÃO HORIZONTAL

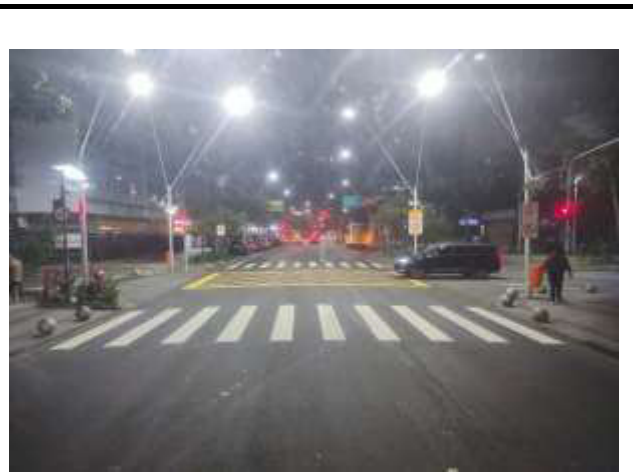

AV. ATAULFO DE PAIVA
SINALIZAÇÃO HORIZONTAL

Rubrica

DS

DS

DS

DS



ORGÃO: SMC	N.º DO PROCESSO : CSV-PRO-2024/01589	
EMPRESA: DIMENSIONAL ENGENHARIA LTDA	N.º DO CONTRATO : 034/2021	
OBRA: SERVIÇOS DE FRESAGEM, RECAPEAMENTO, ASFALTO E SINALIZAÇÃO HORIZONTAL EM LOGRADOUROS PÚBLICOS NA ÁREA DA 1ª CRC - AP1 E AP2 - PROGRAMA ASFALTO LISO		
FISCAIS: Jéssyca Corrêa Carvalho	MATRÍCULA: 11/319.214-3	MEDIÇÃO : 53ª
Marcelo Sicri Mourelle	54/327.067-5	ETAPA : 29ª NORMAL
Walber da Luz Correa	52	N.º BOLETIM : 53
RETENÇÃO CONTRATUAL		

RELATÓRIO FOTOGRÁFICO DE MEDIÇÃO

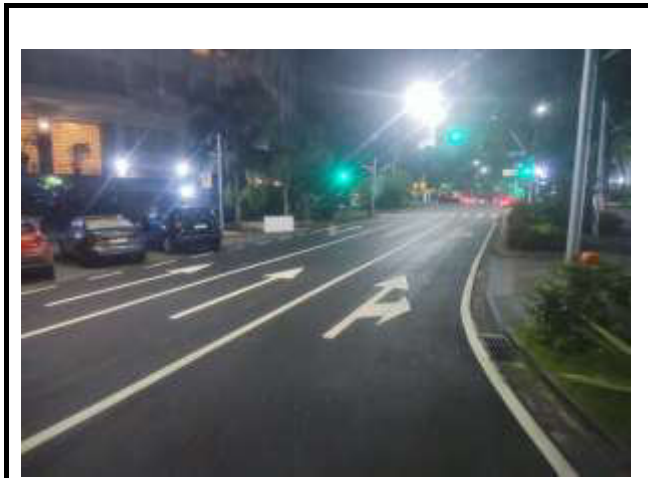

AV. ATAULFO DE PAIVA
SINALIZAÇÃO HORIZONTAL



AV. ATAULFO DE PAIVA
SINALIZAÇÃO HORIZONTAL



RUA GOMES CARNEIRO
SINALIZAÇÃO HORIZONTAL

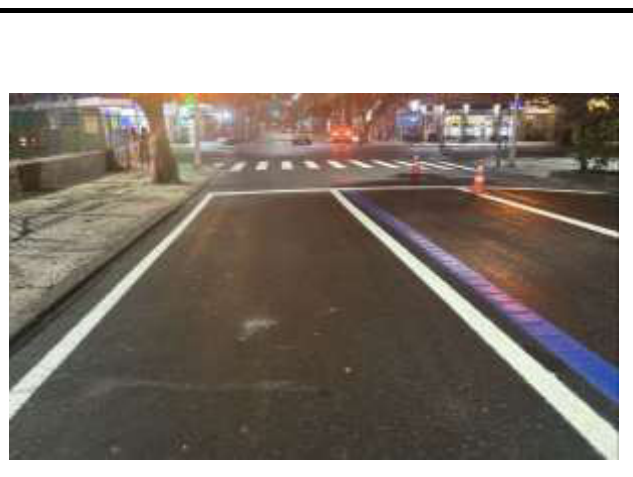

RUA GOMES CARNEIRO
SINALIZAÇÃO HORIZONTAL

Rubrica DS DS DS

DS



ORGÃO: SMCG	N.º DO PROCESSO : CSV-PRO-2024/01589	
EMPRESA: DIMENSIONAL ENGENHARIA LTDA	N.º DO CONTRATO : 034/2021	
OBRA: SERVIÇOS DE FRESAGEM, RECAPEAMENTO, ASFALTO E SINALIZAÇÃO HORIZONTAL EM LOGRADOUROS PÚBLICOS NA ÁREA DA 1ª CRC - AP1 E AP2 - PROGRAMA ASFALTO LISO		
FISCAIS: Jéssyca Corrêa Carvalho	MATRÍCULA: 11/319.214-3	MEDIÇÃO : 53ª
Marcelo Sicri Mourelle	54/327.067-5	ETAPA : 29ª NORMAL
Walber da Luz Correa	52	N.º BOLETIM : 53
RETENÇÃO CONTRATUAL		

RELATÓRIO FOTOGRÁFICO DE MEDIÇÃO



Rubrica DS DS DS

DS



ORGÃO: SMCG	N.º DO PROCESSO : CSV-PRO-2024/01589	
EMPRESA: DIMENSIONAL ENGENHARIA LTDA	N.º DO CONTRATO : 034/2021	
OBRA: SERVIÇOS DE FRESAGEM, RECAPEAMENTO, ASFALTO E SINALIZAÇÃO HORIZONTAL EM LOGRADOUROS PÚBLICOS NA ÁREA DA 1ª CRC - AP1 E AP2 - PROGRAMA ASFALTO LISO		
FISCAIS: Jéssyca Corrêa Carvalho	MATRÍCULA: 11/319.214-3	MEDIÇÃO : 53ª
Marcelo Sicri Mourelle	54/327.067-5	ETAPA : 29ª NORMAL
Walber da Luz Correa	52	N.º BOLETIM : 53
RETENÇÃO CONTRATUAL		

RELATÓRIO FOTOGRÁFICO DE MEDIÇÃO



RUA FRANCISCO SA
SINALIZAÇÃO HORIZONTAL



RUA FRANCISCO SA
SINALIZAÇÃO HORIZONTAL



AUTOESTRADA LAGOA BARRA
SINALIZAÇÃO HORIZONTAL

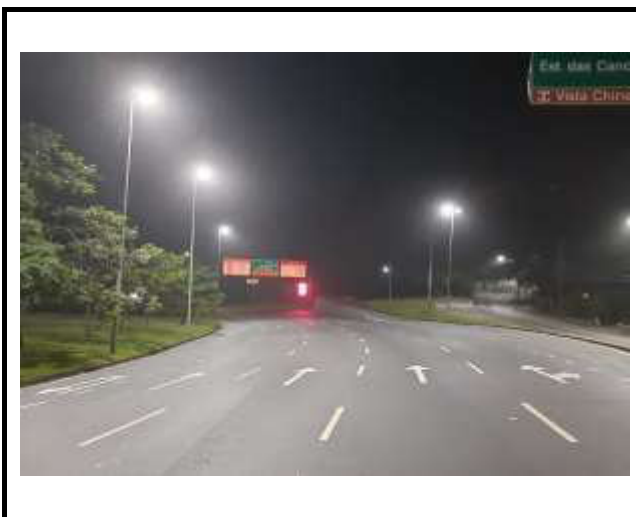

AUTOESTRADA LAGOA BARRA
SINALIZAÇÃO HORIZONTAL



PREFEITURA DA CIDADE DO RIO DE JANEIRO
Secretaria Municipal de Coordenação Governamental

ORGÃO: SMC	N.º DO PROCESSO : CSV-PRO-2024/01589	
EMPRESA: DIMENSIONAL ENGENHARIA LTDA	N.º DO CONTRATO : 034/2021	
OBRA: SERVIÇOS DE FRESAGEM, RECAPEAMENTO, ASFALTO E SINALIZAÇÃO HORIZONTAL EM LOGRADOUROS PÚBLICOS NA ÁREA DA 1ª CRC - AP1 E AP2 - PROGRAMA ASFALTO LISO		
FISCAIS: Jéssyca Corrêa Carvalho	MATRÍCULA: 11/319.214-3	MEDIÇÃO : 53ª
Marcelo Sicri Mourelle	54/327.067-5	ETAPA : 29ª NORMAL
Walber da Luz Correa	52	N.º BOLETIM : 53
RETENÇÃO CONTRATUAL		

RELATÓRIO FOTOGRÁFICO DE MEDIÇÃO



Rubrica DS DS DS

DS



**Prefeitura da Cidade do Rio de Janeiro
SECRETARIA MUNICIPAL DE COORDENAÇÃO
GOVERNAMENTAL - SMCG**

Sr. Secretário Jorge Luiz de Souza Arraes

TÍTULO: "SERVIÇOS DE FRESAGEM, RECAPEAMENTO ASFÁLTICO E SINALIZAÇÃO HORIZONTAL EM LOGRADOUROS PÚBLICOS NA ÁREA DA 01ª CRC - AP.1. e AP.2.".

Processo nº: CSV-PRO-2024/01589 Contrato: 034/2021

MEDIÇÃO: 53ª - ETAPA - 29ª - NORMAL (RETENÇÃO CONTRATUAL)

Período: 04/08/2024 até 02/09/2024

A Comissão de fiscalização do contrato nº. 034/2021, objeto do processo 26/004.110/2021 - "SERVIÇOS DE FRESAGEM, RECAPEAMENTO ASFÁLTICO E SINALIZAÇÃO HORIZONTAL EM LOGRADOUROS PÚBLICOS NA ÁREA DA 01ª CRC - AP.1. e AP.2.", referente à 53ª medição, 29ª Etapa Normal (RETENÇÃO CONTRATUAL), no período de 04/08/2024 a 02/09/2024, informa que o valor desta medição foi utilizado integralmente nas áreas da AP1 e 2.

Valor total dos serviços nesta etapa nas Ap.1 e Ap. 2: – R\$ 5.069.695,85 (CINCO MILHÕES E SESENTA E NOVE MIL, SEISCENTOS E NOVENTA E CINCO REAIS E OITENTA E CINCO CENTAVOS)

Valor Referente Ap. 1 – R\$ 0,00 (ZERO REAIS)

VALOR REFERENTE AP. 2 – R\$ 5.069.695,85 (CINCO MILHÕES E SESENTA E NOVE MIL, SEISCENTOS E NOVENTA E CINCO REAIS E OITENTA E CINCO CENTAVOS)

Rio de Janeiro, / /



Rio de Janeiro, 20 de setembro de 2024.

**PREFEITURA DE CIDADE DO RIO DE JANEIRO - PCRJ
SECRETARIA MUNICIPAL DE COORDENAÇÃO GOVERNAMENTAL – SMCG
RIO DE JANEIRO - RJ**

**REF.: “SERVIÇOS DE FRESAGEM, RECAPEAMENTO ASFÁLTICO E SINALIZAÇÃO HORIZONTAL EM LOGRADOUROS PÚBLICOS NA ÁREA DA 01ª CRC - AP.1. e AP.2.”.
PROCESSO Nº CSV-PRO-2024/01589 – CONTRATO Nº 034/2021.**

**Assunto: DECLARAÇÃO DECRETO N.º 43.189 DE 18/05/2017
REF.: 53ª MEDIÇÃO – 29ª ETAPA NORMAL (RETENÇÃO CONTRATUAL)
PERÍODO DE 04/08/2024 até 02/09/2024.**

Prezado Senhor,

A Empresa Dimensional Engenharia Ltda., CNPJ nº. 00.299.904/0001-60 Inscrição Estadual nº 85.438.735, sediada à Rua Sete de Setembro, nº 98 - grupo 605 - Rio de Janeiro, vem, mui respeitosamente, à presença de V.S.a., na qualidade de empresa executora dos “SERVIÇOS DE FRESAGEM, RECAPEAMENTO ASFÁLTICO E SINALIZAÇÃO HORIZONTAL EM LOGRADOUROS PÚBLICOS NA ÁREA DA 01ª CRC - AP.1. e AP.2.”, no âmbito do Contrato n.º 034/2021, informar que os materiais utilizados na execução dos serviços supramencionados fazem parte do estoque da empresa.

Sendo o que cabia para o momento, aproveitamos a oportunidade para renovar os votos de elevada estima e distinta consideração, permanecendo, desde já, no aguardo das vossas providências.

Atenciosamente,

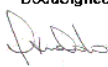
DocuSigned by:

C5C76A237ABE472...

Dimensional Engenharia Ltda.

Página 1 de 1





Sr. Secretário Jorge Luiz de Souza Arraes

TÍTULO: "SERVIÇOS DE FRESAGEM, RECAPEAMENTO ASFÁLTICO E SINALIZAÇÃO HORIZONTAL EM LOGRADOUROS PÚBLICOS NA ÁREA DA 01ª CRC - AP.1. e AP.2.".

Processo nº: CSV-PRO-2024/01589 - Contrato: 034/2021

MEDIÇÃO: 53ª – ETAPA - 29ª - NORMAL (RETENÇÃO CONTRATUAL)

Período: 04/08/2024 até 02/09/2024

A comissão de fiscalização do contrato n.º **034/2022**, objeto do processo n.º **CSV-PRO-2024/01589 - "SERVIÇOS DE FRESAGEM, RECAPEAMENTO ASFÁLTICO E SINALIZAÇÃO HORIZONTAL EM LOGRADOUROS PÚBLICOS NA ÁREA DA 01ª CRC - AP.1. e AP.2."**, vimos por meio desta, submeter a apreciação superior, em complemento ao **Decreto 43.189/2017 de 18 de Maio de 2017**, atestar todas as aplicações dos materiais, ferramentas e equipamentos próprios e alugados que comprovem as especificações técnicas prevista no projeto aprovado e orçado, referente à **53ª Medição, 29ª Etapa Normal (RETENÇÃO CONTRATUAL)**, no período de **04/08/2024 a 02/09/2024**.

Rio de Janeiro,



Rio de Janeiro, 20 de setembro de 2024.

**PREFEITURA DE CIDADE DO RIO DE JANEIRO - PCRJ
SECRETARIA MUNICIPAL DE COORDENAÇÃO GOVERNAMENTAL – SMCG
RIO DE JANEIRO - RJ**

REF.: “SERVIÇOS DE FRESAGEM, RECAPEAMENTO ASFÁLTICO E SINALIZAÇÃO HORIZONTAL EM LOGRADOUROS PÚBLICOS NA ÁREA DA 01ª CRC - AP.1. e AP.2.”.

PROCESSO Nº CSV-PRO-2024/01589 – CONTRATO Nº 034/2021.

**Assunto: DECLARAÇÃO DECRETO N.º 43.189 DE 18/05/2017
REF.: 53ª MEDIÇÃO – 29ª ETAPA NORMAL (RETENÇÃO CONTRATUAL)
PERIODO DE 04/08/2024 até 02/09/2024.**

Prezado Senhor,

A Empresa Dimensional Engenharia Ltda., CNPJ nº. 00.299.904/0001-60 Inscrição Estadual nº 85.438.735, sediada à Rua Sete de Setembro, nº 98 - grupo 605 - Rio de Janeiro, referente aos “SERVIÇOS DE FRESAGEM, RECAPEAMENTO ASFÁLTICO E SINALIZAÇÃO HORIZONTAL EM LOGRADOUROS PÚBLICOS NA ÁREA DA 01ª CRC - AP.1. e AP.2.”, PROCESSO Nº. CSV-PRO-2024/01589 em face do Contrato n.º 034/2021, vem, através desta, declarar que diversos materiais, ferramentas e equipamentos, de pequeno, médio e grande porte, utilizados no contrato em epígrafe são próprios, bem como materiais não incorporados à obra. Importa informar, adicionalmente, que foram aplicados na obra, eventualmente, materiais incorporados que faziam parte do estoque da empresa.

Sendo o que cabia para o momento, aproveitamos a oportunidade para renovar os votos de elevada estima e distinta consideração, permanecendo, desde já, no aguardo das vossas providências.

Atenciosamente,

DocuSigned by:

C5C76A237ABE472...

Dimensional Engenharia Ltda.

Página 1 de 1



Data da consulta: 14/08/2024 11:17:50

Identificação do Contribuinte - CNPJ Matriz

CNPJ: **00.299.904/0001-60**

A opção pelo Simples Nacional e/ou SIMEI abrange todos os estabelecimentos da empresa

Nome Empresarial: **DIMENSIONAL ENGENHARIA LTDA**

Situação Atual

Situação no Simples Nacional: **NÃO optante pelo Simples Nacional**

Situação no SIMEI: **NÃO enquadrado no SIMEI**

[+ Mais informações](#)

Períodos Anteriores

Opções pelo Simples Nacional em Períodos Anteriores: **Não Existem**

Enquadramentos no SIMEI em Períodos Anteriores: **Não Existem**

Eventos Futuros (Simples Nacional)

Não Existem

Eventos Futuros (SIMEI)

Não Existem

Informações de Períodos como MEI Transportador Autônomo de Cargas

Não Existem

[Voltar](#)

[Gerar PDF](#)

CONSIDERANDO o disposto no Art. 2º c/c o Art. 24, inciso II e no Art. 95 do Código de Trânsito Brasileiro,

CONSIDERANDO o constante no Ofício CET/CTRT AP 2.1 nº 058/2021,

CONSIDERANDO o parecer técnico da CET/PRE/CTRT/AP-2.1,

RESOLVE:

Art. 1º Permitir a reserva de vagas para estacionamento de veículos a serviço da Polícia Militar do Estado do Rio de Janeiro, na Rua Figueiredo de Magalhães, da seguinte forma:

I - lado junto às edificações de numeração par, à direita do sentido de circulação, no trecho compreendido entre as edificações nº s 548 e 590, à 90º;

II - lado junto às edificações de numeração ímpar, à esquerda do sentido de circulação, no trecho compreendido entre a Rua Capelão Álvares da Silva e a Rua Tenente Marones de Gusmão, à 90º.

Art. 2º Esta autorização somente será válida se o organizador do evento, objetivando a segurança dos participantes, requerer e obtiver o apoio da Polícia Militar, da Guarda Municipal ou ainda da CET Rio com os Agentes de Trânsito, para a orientação do tráfego ficando a obrigação da sinalização/balçamento, por conta do responsável pelo evento conforme prescreve o § 1º do Art. 95 do Código de Trânsito Brasileiro.

Art. 3º Esta Portaria terá validade das 18h do dia 30 de dezembro de 2021 às 8h do dia 1º de janeiro de 2022, revogadas as disposições em contrário.

**PORTARIA TR/SUBG/CRV Nº 2.734
EM 29 DE DEZEMBRO DE 2021.**

AUTORIZA A INTERDIÇÃO AO TRÂNSITO DE VEÍCULOS EM VIA DO BAIRRO SENADOR CAMARÁ PARA REALIZAÇÃO DE OBRAS NA REDE ESGOTAMENTO SANITÁRIO.

O COORDENADOR DA COORDENADORIA DE REGULAMENTAÇÃO E INFRAÇÕES VIÁRIAS - TR/SUBG/CRV, no uso de suas atribuições legais,

CONSIDERANDO o disposto no Art. 2º c/c o Art. 24, inciso II e no Art. 95 do Código de Trânsito Brasileiro,

CONSIDERANDO o constante no e-mail de Juliana Silva Lima, Zona Oeste + Saneamento, de 29 de dezembro de 2021,

CONSIDERANDO o parecer técnico da CET/PRE/CTRT/AP-5,

RESOLVE:

Art. 1º Autorizar a interdição ao trânsito de veículos, em meia pista de rolamento, na Rua Santa Márcia, no trecho compreendido entre a Rua Leonardo Da Vinci e a Avenida de Santa Cruz.

Art. 2º Esta autorização só será válida se forem cumpridos os dispositivos contidos nos artigos 94 e 95 do Código de Trânsito Brasileiro, ficando o infrator pela inobservância dos aludidos dispositivos sujeito a multa conforme previsto no C.T.B., independente das cominações cíveis e penais cabíveis.

Art. 3º Esta Portaria terá validade do dia 3 de janeiro de 2022 ao dia 2 de fevereiro de 2022, das 7h às 17h, revogadas as disposições em contrário.

**PORTARIA TR/SUBG/CRV Nº 2.735
EM 29 DE DEZEMBRO DE 2021.**

PERMITE A RESERVA DE VAGAS DE ESTACIONAMENTO DE VEÍCULOS EM VIA DO BAIRRO COPACABANA EM APOIO À OPERAÇÃO DAS VANS DO CORCOVADO.

O COORDENADOR DA COORDENADORIA DE REGULAMENTAÇÃO E INFRAÇÕES VIÁRIAS - TR/SUBG/CRV, no uso de suas atribuições legais,

CONSIDERANDO o disposto no Art. 2º c/c o Art. 24, inciso II e no Art. 95 do Código de Trânsito Brasileiro,

CONSIDERANDO o constante no e-mail da Viação Normandy do Triângulo,

CONSIDERANDO o parecer técnico da CET/PRE/CTRT/AP-2.1,

RESOLVE:

Art. 1º Permitir a reserva de vagas de estacionamento, para realização de operação de embarque e desembarque em micro-ônibus, na Rua Belford Roxo, em ambos os lados da via, no trecho compreendido entre a Avenida Nossa Senhora de Copacabana e a Avenida Atlântica.

Art. 2º Esta autorização somente será válida se o organizador do evento, objetivando a segurança dos participantes, requerer e obtiver o apoio da Polícia Militar, da Guarda Municipal ou ainda da CET Rio com os

Agentes de Trânsito, para a orientação do tráfego ficando a obrigação da sinalização/balçamento, por conta do responsável pelo evento conforme prescreve o § 1º do Art. 95 do Código de Trânsito Brasileiro.

Art. 3º Esta Portaria terá validade das 18h do dia 30 de dezembro de 2021 às 18h do dia 1º de janeiro de 2022, revogadas as disposições em contrário.

**PORTARIA TR/SUBG/CRV Nº 2.736
EM 29 DE DEZEMBRO DE 2021.**

PROÍBE O ESTACIONAMENTO DE VEÍCULOS EM VIA DO BAIRRO LEME PARA REALIZAÇÃO DAS FESTIVIDADES DE PASSAGEM DE ANO 2021/2022.

O COORDENADOR DA COORDENADORIA DE REGULAMENTAÇÃO E INFRAÇÕES VIÁRIAS - TR/SUBG/CRV, no uso de suas atribuições legais,

CONSIDERANDO o disposto no Art. 2º c/c o Art. 24, inciso II e no Art. 95 do Código de Trânsito Brasileiro,

CONSIDERANDO o disposto no Decreto Rio nº 50.091, de 23 de dezembro de 2021, que "Dispõe sobre vedações à entrada e estacionamento de veículos nos Bairros de Copacabana e Leme e à circulação de veículos de fretamento em todo o território do Município do Rio de Janeiro, nos termos indicados, no período de 30 de dezembro de 2021 a 1º de janeiro de 2022, e dá outras providências",

Considerando a Resolução SMTR nº 3479 de 27 de dezembro de 2021,

CONSIDERANDO o constante no Ofício CET/CTRT AP 2.1 nº 060/2021,

CONSIDERANDO o parecer técnico da CET/PRE/CTRT/AP-2.1,

RESOLVE:

Art. 1º Proibir o estacionamento de veículos na Avenida Atlântica, na baía junto ao canteiro divisor de pistas, no trecho compreendido entre a Praça Almirante Júlio de Noronha e a Avenida Princesa Isabel.

Art. 2º Esta autorização só será válida se forem cumpridos os dispositivos contidos nos artigos 94 e 95 do Código de Trânsito Brasileiro, ficando o infrator pela inobservância dos aludidos dispositivos sujeito a multa conforme previsto no C.T.B., independente das cominações cíveis e penais cabíveis.

Art. 3º Esta Portaria terá validade das 18h do dia 30 de dezembro de 2021 às 3h do dia 1º de janeiro de 2022, revogadas as disposições em contrário.

CET-RIO

Companhia de Engenharia de Tráfego
Rua Dona Mariana, nº 48 - Botafogo - Tel.: 2535-6100/ 2535-6101

**DESPACHO DO DIRETOR PRESIDENTE
EXPEDIENTE DE 27/12/2021**

PROCESSO Nº 03/200.892/2019 - Autorizo a formalização do TERMO ADITIVO ao Termo de Compromisso firmado pela Compromissária **GLAXOSMITHKLINE BRASIL LTDA.**, para prorrogar o prazo estipulado na cláusula segunda por mais 120 (cento e vinte) dias a contar da assinatura do presente aditivo.

PROCESSO Nº 03/200.893/2019 - Autorizo a formalização do TERMO ADITIVO ao Termo de Compromisso firmado pela Compromissária **GLAXOSMITHKLINE BRASIL LTDA.** para prorrogar o prazo estipulado na cláusula segunda por mais 120 (cento e vinte) dias a contar da assinatura do presente aditivo.

PROCESSO Nº 03/200.905/2019 - Autorizo a formalização de Termo de Compromisso para cumprimento de exigência, pela Compromissária **TGRJ-15 EMPREENDIMENTOS IMOBILIÁRIOS LTDA.**, de no prazo de até 90 dias após a concessão da Declaração de Habite-se, a doar os materiais listados às fls. 80, em substituição à implantação da sinalização viária e os itens às fls. 81/82 em cumprimento ao art. 1º do Decreto nº 41.175/2015, conforme descrito no p.p.

**DESPACHO DO CHEFE DE GABINETE
EXPEDIENTE DE 23/12/2021**

PROCESSO Nº 03/202.682/2021 - DEFERIDO
PROCESSO Nº 03/202.681/2021 - DEFERIDO

EXPEDIENTE DE 28/12/2021

PROCESSO Nº 03/202.685/2021 - DEFERIDO
PROCESSO Nº 03/201.236/2021 - DEFERIDO

EXPEDIENTE DE 29/12/2021

PROCESSO Nº 03/202.686/2021 - DEFERIDO

PROCESSO Nº 03/201.706/2021 - Em vista do informado pela fiscalização, às fls. 1121/1123, autorizo o acréscimo de 21,89%, no valor de R\$ 2.999.043,58 (dois milhões, novecentos e noventa e nove mil, quatrocenta e três reais e cinquenta e oito centavos), ao Contrato no 010/2021, firmado com a empresa PROJEL ENGENHARIA ESPECIALIZADA LTDA, referente ao agenciamento de serviços de gestão para apoio às atividades de operação de tráfego, com fornecimento de equipamentos, em vias do Município do Rio de Janeiro, com base no inciso II, do artigo 81, da Lei no 13.303/16 e inciso II, do artigo 92, do Decreto 44.698/18.

SECRETARIA DE CONSERVAÇÃO

Secretária: Anna Laura Valente Secco Freire

RESOLUÇÃO "P" Nº 678 DE 29 DE DEZEMBRO DE 2021.
A SECRETÁRIA MUNICIPAL DE CONSERVAÇÃO, no uso das atribuições que lhe são conferidas pela legislação em vigor,

RESOLVE:

Designar, com eficácia a partir da data de assinatura do respectivo contrato, os servidores MIQUEAS GONÇALVES GUERRA, matrícula n.º 11/319.172-3, CREA-RJ 2014140385, JULIO CESAR SILVA DA ROCHA, matrícula n.º 11/268.164-1, CREA-RJ 2011115708, JULIO CESAR HENRIQUE ARAUJO, matrícula n.º 11/267.593-2, CREA-RJ 891014307, VANDERSON LOPES DA ROSA, matrícula n.º 11/289.002-8, CREA-RJ 2017127668 e JORGE HENRIQUE FERNANDES DA SILVA MOREIRA, matrícula n.º 11/283.850-6, CREA-RJ 2012104458, para juntos comporem a Comissão de Fiscalização dos "SERVIÇOS DE APOIO À MANUTENÇÃO E CONSERVAÇÃO DA MALHA CICLOVIÁRIA NA ÁREA DA AP.5", objeto do processo n.º 26/004.004/2021, tendo em vista a Homologação do resultado do procedimento licitatório na modalidade Pregão Eletrônico - PE SECONSERVA n.º 580/2021, a cargo da firma prestadora de serviços HYDRA ENGENHARIA E SANEAMENTO LTDA.

RESOLUÇÃO "P" Nº 679 DE 29 DE DEZEMBRO DE 2021.
A SECRETÁRIA MUNICIPAL DE CONSERVAÇÃO, no uso das atribuições que lhe são conferidas pela legislação em vigor,

RESOLVE:

Designar, com eficácia a partir de 27/12/2021, os servidores LEIVAN RODRIGO FERREIRA SANTOS DA SILVA, matrícula n.º 11/247.123-3, CREA-RJ n.º 2004100537, ROBERTO DAVID RIBAS AMAZONAS, matrícula n.º 11/267.605-4, CREA-RJ n.º 1986106882, JOSÉ RICARDO PEDROSO DA SILVA, matrícula n.º 11/248.698-3, CREA-RJ n.º 2000101703 e JOSÉ RIBEIRO CERDEIRA, matrícula n.º 11/247.960-8, CREA-RJ 901003140, para juntos comporem a Comissão de Fiscalização dos "SERVIÇOS DE FRESAGEM, RECAPEAMENTO ASFÁLTICO E SINALIZAÇÃO HORIZONTAL EM LOGRADOUROS PÚBLICOS NA ÁREA DA 1ª CRC - AP.1 E AP.2 - PROGRAMA ASFALTO LISO", objeto do processo n.º 26/004.110/2021, referente ao Contrato n.º 034/2021, celebrado em 22/12/2021 a cargo da firma prestadora de serviços DIMENSIONAL ENGENHARIA LTDA.

**DESPACHO DA SECRETÁRIA
EXPEDIENTE DE 29/12/2021**

Processo n.º 26/004.886/2021 - DYNATEST ENGENHARIA LTDA. - **AUTORIZO**, com base no artigo 602, do Decreto n.º 3.221/81, de 18/09/1981, a relevação de aplicação de penalidade por atraso na execução dos serviços da 12ª medição - 09ª etapa - Normal do Contrato n.º 110/2020 (processo instrutivo n.º 06/300.136/2019) à empresa **DYNATEST ENGENHARIA LTDA.**, nos termos do parecer da Comissão de Fiscalização constante à fl. 121 e ratificado nos autos, pelo Coordenador e pelo Subsecretário, às fls. 127 e 128 respectivamente.

SECRETARIA DE EDUCAÇÃO

Secretário: Renan Ferreira Carneiro
Rua Afonso Cavalcanti, 455 - 3º andar - Tel.: 2976-2481/ 2273-9993

ATOS DO SECRETÁRIO
RESOLUÇÕES SME "P" DE 29 DE DEZEMBRO DE 2021.
O SECRETÁRIO MUNICIPAL DE EDUCAÇÃO, no uso das atribuições que lhe são conferidas pela legislação em vigor,

RESOLVE:

Exonerar **DENIZE DOS SANTOS GABRIEL**, PROFESSOR II, matrícula 11/103223-4, com eficácia a contar de 22 de dezembro de 2021, do Cargo em Comissão de DIRETOR IV, símbolo DAS-06, código 8612, setor 11196 da 10ª Coordenadoria Regional de Educação, desta Secretaria, em virtude de sua aposentadoria. (ref. ao processo nº 07/007244/2021)

RESOLUÇÃO SECONSERVA "P" N.º 21 DE 28 DE JANEIRO DE 2022.

A SECRETÁRIA MUNICIPAL DE CONSERVAÇÃO, no uso das atribuições que lhe são conferidas pela legislação em vigor,

RESOLVE:

Designar, os servidores ALDO ALVIM RODRIGUES FERREIRA JÚNIOR, matrícula n.º 11/248.697-5, CREA/RJ n.º 2003100655 e JOÃO VICENTE FALABELLA FABRÍCIO, matrícula n.º 11/247.996-2, CREA/RJ 861038534/D, em SUBSTITUIÇÃO aos servidores LEIVAN RODRIGO FERREIRA SANTOS DA SILVA, matrícula n.º 11/247-123-3, CREA/RJ n.º 2004100537 e JOSÉ RICARDO PEDROSO DA SILVA, matrícula n.º 11/248.698-3, CREA/RJ 2000101703, para comporem a Comissão de Fiscalização referente aos "SERVIÇOS DE FRESAGEM, RECAPEAMENTO ASFÁLTICO E SINALIZAÇÃO HORIZONTAL EM LOGRADOUROS PÚBLICOS NA ÁREA DA 1ª CRC - AP.1 E AP.2 - PROGRAMA ASFALTO LISO", objeto do processo n.º 26/004.110/2021, referente ao Contrato n.º 034/2021, celebrado em 22/12/2021, a cargo da firma prestadora de serviços DIMENSIONAL ENGENHARIA LTDA.

**DESPACHO DA SECRETÁRIA
EXPEDIENTE DE 28/01/2022**

PROCESSO Nº 26/000.044/2022: Ratifico a decisão da Pregoeira de fls. 36/45, e INDEFIRO o recurso interposto pela empresa G-RIO COMÉRCIO E SERVIÇOS EIRELI, inscrita no CNPJ sob nº 27.707.061/0001-40, à vista do que consta nos autos e pelas razões de fatos e fundamentos de direitos apresentados para o Item 1 do Pregão Eletrônico PE-RP - SECONSERVA Nº 588/2021, que tem como objeto o registro de preços para a AQUISIÇÃO DE LAMPADAS LED TUBULAR LED, T 8, BASE G 13 PERTENCENTE À CLASSE 6240", conforme as especificações constantes do Edital e do Anexo I - Termo de Referência.

**INDEFERIMENTO DO 3º RECURSO DE AUTO DE INFRAÇÃO
ENCERRADA A INSTÂNCIA ADMINISTRATIVA
EXPEDIENTE DE 28/01/2022**

SC/SUBEC/CGEC/1ª CRC/12ª Gerência de Conservação		
26/004.160/2021	CEDAE	979.754
SC/SUBEC/CGEC/4ª CRC/21ª Gerência de Conservação		
26/001.225/2021	CEDAE	965.211
26/001.226/2021	CEDAE	965.212
26/001.227/2021	CEDAE	965.204
26/001.228/2021	CEDAE	965.210
26/001.229/2021	CEDAE	965.206
26/001.230/2021	CEDAE	965.209

**SUBSECRETARIA DE ENGENHARIA E CONSERVAÇÃO
COORDENADORIA GERAL DE ENGENHARIA E CONSERVAÇÃO
DESPACHOS DO COORDENADOR GERAL
EXPEDIENTE DE 26/01/2022**

INDEFERIMENTO DE 2º RECURSO DE AUTO DE INFRAÇÃO

06/303.074/2020	897.421	COMPANHIA ESTADUAL DE ÁGUAS E ESGOTOS-CEDAE
-----------------	---------	---

**EXPEDIENTE DE 18/01/2022
DEFERIMENTO DE RECURSO DE AUTO DE INFRAÇÃO**

26/004.370/2021	992.869	BRAÇOS CONSTRUÇÕES E INSTALAÇÕES DE DUTOS E PROJETOS LTDA-
-----------------	---------	--

**DESPACHO DO GERENTE
INDEFERIMENTO DO 1º RECURSO DE AUTO DE INFRAÇÃO
11ª GERÊNCIA DE CONSERVAÇÃO
EXPEDIENTE DE 24/01/2022**

26/000.513/2021	969.844	TIM CELULAR S/A
-----------------	---------	-----------------

**SUBSECRETARIA DE GESTÃO
COORDENADORIA DE RECURSOS HUMANOS
DESPACHO DA COORDENADORA
EXPEDIENTE DE 28 DE JANEIRO DE 2022**

Integralização de Cargo de Fidúcia Incorporado - validade: 24/12/2020
Processo nº 06/312.305/2004 - AILTON ALVES DA SILVA matrícula nº 10/118.908-3 - AUTORIZO

Processo nº 02/42/001.559/2019 - LEIVAN RODRIGO FERREIRA SANTOS DA SILVA, matrícula nº 10/247.123-3.
Onde se lê: Fruição de Fração de Cargo de Fidúcia Incorporado - validade **02/12/2021**

Leia - se: Fruição de Fração de Cargo de Fidúcia Incorporado - validade **01/12/2021**

Processo nº 26/004.806/2021 - JOSE CARLOS LAGES, matrícula nº 10/119.595-7.
Onde se lê: Fruição de Fração de Cargo de Fidúcia Incorporado - validade **11/11/2021**

Leia - se: Fruição de Fração de Cargo de Fidúcia Incorporado - validade **10/11/2021**

26/000.020/2022 - Averbé-se, para fins de aposentadoria, com base no artigo 9º, parágrafo único, da Lei nº 315/82 combinado com o artigo 212 da LOMRJ/90, o tempo de contribuição prestado em atividades de caráter privado por **JOSE CARLOS SERRALHA**, Agente de Material, matrícula 10/119.161-8 nos períodos de 05/08/1986 a 12/06/1986 no total de **308 dias** desprezando - se o período de 13/06/1986 a 01/01/1988 por ser concomitante com a PCRJ. Solicitação feita em 11/01/2022.

26/380.315/2016 - Averbé-se, para fins de aposentadoria, com base no artigo 9º, parágrafo único, da Lei nº 315/82 combinado com o artigo 212 da LOMRJ/90, o tempo de contribuição prestado em atividades de caráter privado por **AYRES DE SOUZA COUTINHO**, Trabalhador, matrícula 10/138.843-8 nos períodos de 01/04/1985 a 29/06/1985, 21/01/1986 a 15/09/1986, 27/10/1986 a 10/04/1987 e 26/10/1987 a 29/01/1988 total de **587 dias**. Solicitação feita em 23/11/2016.

COMLURB

Companhia Municipal de Limpeza Urbana
Rua Major Ávila, 358 - Tel.: 2574-2000
E-mail: comlurb@pcrj.rj.gov.br

**DESPACHO DO DIRETOR PRESIDENTE
EXPEDIENTE DE 28/01/22**

Processo: 01/506.284/2021 - Davison Gama Stelet - Registro 54.082-4 - **Autorizo.**

**DIRETORIA DE ADMINISTRAÇÃO E FINANÇAS - DAF
EXPEDIENTE DE 28/01/2022**

Proc. 01/505.300/2002 - **CICLUS AMBIENTAL DO BRASIL S.A** - CNPJ nº 10.319.900/0001-50 - **Aplico** com amparo nos Art. 40, VII da Lei 13.303, c/c Art.220 parágrafo 6º, Inciso VI do Regulamento de Licitações e Contratos da Comlurb, a **penalidade Multa de 1%**, no valor de R\$ 202.264,75 Duzentos e dois mil, duzentos e sessenta e quatro reais e setenta e cinco centavos), pela interrupção do sistema de pesagem da Estação de Transferência - ETR Bangu, conforme CLÁUSULA DÉCIMA QUARTA - Sanções Administrativas: item 14.3, subitem XIV, de acordo com o contrato nº 318/2003

SECRETARIA DE EDUCAÇÃO

Secretário: **Renan Ferreirinha Carneiro**
Rua Afonso Cavalcanti, 455 - 3º andar - Tel.: 2976-2481/ 2273-9993

ATOS DO SECRETÁRIO**RESOLUÇÕES SME "P" DE 28 DE JANEIRO DE 2022.**

O SECRETÁRIO MUNICIPAL DE EDUCAÇÃO, no uso das atribuições que lhe são conferidas pela legislação em vigor,

RESOLVE:

Nº **908** - Dispensar, a pedido, **CONSUELO SOARES OLIVEIRA MARTINS**, PROFESSOR II, matrícula 12/216179-2, com eficácia a contar de 1º de janeiro de 2022, da Função Gratificada de COORDENADOR PEDAGÓGICO, símbolo DAI-06, código 5392, setor 10795 da 2ª Coordenadoria Regional de Educação, desta Secretaria. (ref. ao processo nº 07/02/000171/2022)

Nº **909** - Dispensar, a pedido, **ROSANA VIEIRA DA CUNHA HADDOCK LOBO**, PROFESSOR II, matrícula 12/199911-9, com eficácia a contar de 1º de janeiro de 2022, da Função Gratificada de DIRETOR ADJUNTO, símbolo DAI-06, código 5616, setor 10863 da 2ª Coordenadoria Regional de Educação, desta Secretaria. (ref. ao processo nº 07/02/000109/2022)

Nº **910** - Nomear **DANIELLE VIEIRA LINS FELIZARDO DE AZEVEDO**, PROFESSOR DE EDUCAÇÃO INFANTIL, matrícula 10/266181-7, para exercer, com eficácia a contar de 1º de janeiro de 2022, o Cargo em Comissão de DIRETOR IV, símbolo DAS-06, código 28738, setor 18623 da 4ª Coordenadoria Regional de Educação, desta Secretaria. (ref. ao processo nº 07/04/000313/2022)

Nº **911** - Nomear **ADRIANE FERREIRA REIS MORAES**, PROFESSOR DE ENSINO FUNDAMENTAL, matrícula 10/327216-8, para exercer, com eficácia a contar de 1º de janeiro de 2022, o Cargo em Comissão de DIRETOR IV, símbolo DAS-06, código 6388, setor 11869 da 4ª Coordenadoria Regional de Educação, desta Secretaria. (ref. ao processo nº 07/04/000312/2022)

Nº **912** - Nomear **ANGELA BARROS FRUITOS MOTTA**, PROFESSOR II, matrícula 10/215717-0, para exercer, com eficácia a contar de 1º de janeiro de 2022, o Cargo em Comissão de DIRETOR IV, símbolo DAS-06, código 35195, setor 43966 da 4ª Coordenadoria Regional de Educação, desta Secretaria. (ref. ao processo nº 07/04/000309/2022)

Nº **913** - Nomear **NIVEA APARECIDA BUENO DE MELO**, PROFESSOR DE EDUCAÇÃO INFANTIL, matrícula 10/268716-8, para exercer, com eficácia a contar de 1º de janeiro de 2022, o Cargo em Comissão de DIRETOR IV, símbolo DAS-06, código 28470, setor 18785 da 7ª Coordenadoria Regional de Educação, desta Secretaria. (ref. ao processo nº 07/07/004258/2021)

Nº **914** - Dispensar, a pedido, **ALINE DOS SANTOS CORRÊA JAPHET**, PROFESSOR II, matrícula 12/252683-8, com eficácia a contar de 1º de janeiro de 2022, da Função Gratificada de DIRETOR ADJUNTO, símbolo DAI-06, código 8158, setor 11090 da 9ª Coordenadoria Regional de Educação, desta Secretaria. (ref. ao processo nº 07/09/000225/2022)

Nº **915** - Nomear **ALINE DOS SANTOS CORRÊA JAPHET**, PROFESSOR II, matrícula 10/252683-8, para exercer, com eficácia a contar de 1º de janeiro de 2022, o Cargo em Comissão de DIRETOR IV, símbolo DAS-06, código 8639, setor 11205 da 10ª Coordenadoria Regional de Educação, desta Secretaria. (ref. ao processo nº 07/10/004686/2021)

Nº **916** - Dispensar **ELIANA BOSCO**, PROFESSOR II, matrícula 12/217639-4, com eficácia a contar de 1º de janeiro de 2022, da Função Gratificada de DIRETOR ADJUNTO, símbolo DAI-06, código 5658, setor 10871 da 2ª Coordenadoria Regional de Educação, desta Secretaria. (ref. ao processo nº 07/02/003976/2021)

Nº **917** - Nomear **ELIANA BOSCO**, PROFESSOR II, matrícula 10/217639-4, para exercer, com eficácia a contar de 1º de janeiro de 2022, o Cargo em Comissão de DIRETOR IV, símbolo DAS-06, código 5657, setor 10871 da 2ª Coordenadoria Regional de Educação, desta Secretaria. (ref. ao processo nº 07/02/003976/2021)

Nº **918** - Nomear **ELAINE TAVARES VIEIRA SOARES**, PROFESSOR II, matrícula 10/257311-1, para exercer, com eficácia a contar de 1º de janeiro de 2022, o Cargo em Comissão de DIRETOR IV, símbolo DAS-06, código 6158, setor 11268 da 4ª Coordenadoria Regional de Educação, desta Secretaria. (ref. ao processo nº 07/04/000226/2022)

Nº **919** - Nomear **EDNA DE SOUZA FERREIRA**, PROFESSOR II, matrícula 10/272445-8, para exercer, com eficácia a contar de 1º de janeiro de 2022, o Cargo em Comissão de DIRETOR IV, símbolo DAS-06, código 6278, setor 11360 da 4ª Coordenadoria Regional de Educação, desta Secretaria. (ref. ao processo nº 07/04/003970/2021)

Art. 2º Esta autorização somente será válida se o organizador do evento, objetivando a segurança dos participantes, requerer e obtiver o apoio da Polícia Militar, da Guarda Municipal ou ainda da CET Rio com os Agentes de Trânsito, para a orientação do tráfego ficando a obrigação da sinalização/balizamento, por conta do responsável pelo evento conforme prescreve o § 1º do Art. 95 do Código de Trânsito Brasileiro.

Art. 3º Esta Portaria terá validade para os dias 7 e 8 de fevereiro de 2023, das 8h até 16h, revogadas as disposições em contrário.

CET-RIO

Companhia de Engenharia de Tráfego
Rua Dona Mariana, nº 48 - Botafogo - Tel.: 2535-6100/ 2535-6101

DESPACHO DO CHEFE DE GABINETE EXPEDIENTE DE 02/02/2023

PROCESSO CET-PRO-2023/00221 - DEFERIDO
PROCESSO CET-PRO-2023/00347 - DEFERIDO
PROCESSO CET-PRO-2023/00271 - DEFERIDO
PROCESSO CET-PRO-2023/00297 - DEFERIDO

MOBI-RIO

Companhia Municipal de Transportes Coletivos
Avenida das Américas s/nº - CCO anexo ao Terminal Alvorada - Barra da Tijuca - Cep.: 22631-000

PORTARIA "P" N. 032 DE 06 DE FEVEREIRO DE 2023
A DIRETORA-PRESIDENTE DA COMPANHIA MUNICIPAL DE TRANSPORTES COLETIVOS - CMTC-RIO (MOBI-RIO), no uso das atribuições que lhe são conferidas pela legislação em vigor,

RESOLVE:

Art.1.º Fica designado um Pregoeiro Titular, um Pregoeiro Substituto e Equipe de Apoio, em caráter Especial, no âmbito da Companhia Municipal de Transportes Coletivos - CMTC-RIO (MOBI-Rio), doravante designado PREGOEIRO ESPECIAL - MOBI-Rio, para processar e julgar, exclusivamente, PREGÃO ELETRÔNICO, do tipo menor preço global, visando a **PRESTAÇÃO DE SERVIÇOS TÉCNICOS PROFISSIONAIS ESPECIALIZADOS DE ADVOCACIA NA ÁREA CÍVEL E TRIBUTÁRIA, CONSISTINDO NA PRESTAÇÃO DE SERVIÇOS DE REPRESENTAÇÃO JUDICIAL DA EMPRESA PÚBLICA COMPANHIA MUNICIPAL DE TRANSPORTES COLETIVOS - CMTC RIO (MOBI-RIO)**, que terá a seguinte composição:

PREGOEIROS

Pregoeiro titular:

Roberta de Oliveira Mesquita
Matrícula: 11/200.759-9

Pregoeiro substituto e membro de equipe:

Bruno Azevedo Bem Valdozende
Matrícula: 13/300.021-3

EQUIPE DE APOIO

Membro:

Rafael Araújo Moreira
Matrícula: 11/300.166-6

Membro:

Marcelo Faria dos Reis
Matrícula: 13/330.684-2

Art. 2.º Ficam os servidores, mencionados no artigo anterior, autorizados a operacionalizar, em caráter excepcional, o certame citado no art. 1.º desta Portaria, no âmbito da Companhia Municipal De Transportes Coletivos - CMTC-RIO (MOBI-Rio).

Art. 3.º Esta Portaria entra em vigor na data de sua publicação.

PORTARIA "P" N. 033 DE 06 DE FEVEREIRO DE 2023
A DIRETORA-PRESIDENTE DA COMPANHIA MUNICIPAL DE TRANSPORTES COLETIVOS - CMTC-RIO (MOBI-RIO), no uso das atribuições que lhe são conferidas pela legislação em vigor,

RESOLVE:

Art.1.º Fica designado um Pregoeiro Titular e Equipe de Apoio, em caráter Especial, no âmbito da Companhia Municipal de Transportes Coletivos - CMTC-RIO (MOBI-Rio), doravante designado PREGOEIRO ESPECIAL - MOBI-Rio, para processar e julgar, exclusivamente, o PREGÃO ELETRÔNICO, do tipo menor preço por item para **REGISTRO DE PREÇOS PARA AQUISIÇÃO DE MATERIAL DE PINTURA, PARA SERVIÇOS DE MANUTENÇÃO PREVENTIVA E CORRETIVA DA FROTA DE ARTICULADOS OPERADOS PELA COMPANHIA MUNICIPAL DE TRANSPORTES COLETIVOS - CMTC - (MOBI-RIO)**, devidamente descritos, caracterizados e especificados neste Edital e/ou no Termo de Referência, na forma da lei, que terá a seguinte composição:

PREGOEIROS

Pregoeiro titular:

Bruno de Melo Alves
Matrícula: 11/226.742-5

EQUIPE DE APOIO

Pregoeiro substituto e Membro:

Leonardo de Azevedo Confalonieri
Matrícula: 12/158.145-3

Membro:

Rosiane Florentino Faticati
Matrícula: 12/098.645-5

Membro:

Samuel Silva do Nascimento
Matrícula: 001355

Art. 2.º Ficam os servidores, mencionados no artigo anterior, autorizados a operacionalizar, em caráter excepcional, o certame citado no art. 1.º desta Portaria, no âmbito da Companhia Municipal De Transportes Coletivos - CMTC-RIO (MOBI-Rio).

Art. 3.º Esta Portaria entra em vigor na data de sua publicação.

PORTARIA "P" N. 034 DE 06 DE FEVEREIRO DE 2023
A DIRETORA-PRESIDENTE DA COMPANHIA MUNICIPAL DE TRANSPORTES COLETIVOS - CMTC-RIO (MOBI-RIO), no uso das atribuições que lhe são conferidas pela legislação em vigor, **RESOLVE:**

Art.1.º Fica designado um Pregoeiro Titular e Equipe de Apoio, em caráter Especial, no âmbito da Companhia Municipal de Transportes Coletivos - CMTC-RIO (MOBI-Rio), doravante designado PREGOEIRO ESPECIAL - MOBI-Rio, para processar e julgar, exclusivamente, o PREGÃO ELETRÔNICO, do tipo menor preço por item, para **REGISTRO DE PREÇOS PARA AQUISIÇÃO DE VIDROS DIVERSOS PARA CARROCERIA DO FABRICANTE CAIO INDUSCAR, MODELO CAIO APACHE VIP V 22.280 ODS, PARA SERVIÇOS DE MANUTENÇÃO PREVENTIVA E CORRETIVA DA FROTA DE ARTICULADOS OPERADOS PELA COMPANHIA MUNICIPAL DE TRANSPORTES COLETIVOS - CMTC (MOBI- Rio)**, que terá a seguinte composição:

PREGOEIRO

Pregoeiro titular:

Marcelo Faria dos reis
Matrícula: 13/330.684-2

EQUIPE DE APOIO

Membro:

Rodrigo Milton da Silva Pimentel
Matrícula: 001268

Membro:

Roberta do Amaral Ferreira
Matrícula: 001350

Membro:

Vanessa Ferreira da Costa e Cunha
Matrícula: 000006

Art. 2.º Ficam os servidores, mencionados no artigo anterior, autorizados a operacionalizar, em caráter excepcional, o certame citado no art. 1.º desta Portaria, no âmbito da Companhia Municipal De Transportes Coletivos - CMTC-RIO (MOBI-Rio).

Art. 3.º Esta Portaria entra em vigor na data de sua publicação.

DESPACHO DA DIRETORIA DE ADMINISTRAÇÃO E FINANÇAS DAF EXPEDIENTE DE 06/02/2023

03/300.215/2022 - AUTORIZO a prorrogação contratual da empresa **TRANSRIVER TRANSPORTES COLETIVOS - MOBI-Rio**, no valor total de R\$ 7.392.000,00 (sete milhões e trezentos e noventa e dois mil reais), **PARA PRESTAÇÃO DE SERVIÇOS DE LOCAÇÃO DE 20(VINTE) ONIBUS "PADRON", COM MOTORISTA, INCLUINDO MANUTENÇÃO, ABASTECIMENTO E GARAGEM, CONFORME DESCRITO E CARACTERIZADO NO TERMO DE REFERÊNCIA** pelo período de 06 (seis) meses, com fundamento no artigo 82 do Decreto Municipal 44.698/18 e demais normas municipais aplicáveis.

SECRETARIA DE CONSERVAÇÃO

Secretário: Marco Aurélio Regalo de Oliveira

RESOLUÇÃO SECONSERVA "P" Nº 035 DE 02 DE FEVEREIRO DE 2023

O SECRETÁRIO MUNICIPAL DE CONSERVAÇÃO, no uso das atribuições que lhe são conferidas pela legislação em vigor,

RESOLVE

Exonerar, com validade de 01/02/2023, **ROBERTO DAVID RIBAS AMAZONAS**, Engenheiro, matrícula 11/267.605-4, do Cargo em Comissão de Coordenador I, símbolo DAS-9, código 77142, da 1ª Coordenadoria Regional de Conservação AP-1 e AP-2, da Coordenadoria Geral de Engenharia e Conservação, da Subsecretaria de Engenharia e Conservação, da Secretaria Municipal de Conservação.

RESOLUÇÃO SECONSERVA "P" N.º 036 DE 03 DE FEVEREIRO DE 2023.

O SECRETÁRIO MUNICIPAL DE CONSERVAÇÃO, no uso das atribuições que lhe são conferidas pela legislação em vigor,

RESOLVE:

Art. 1º - Designar, com eficácia a partir da data de 02/01/2023, os servidores relacionados para comporem a Comissão de Atestação referente à despesa anual da **"TAXA DE AFERIÇÃO DE CONFORMIDADE"** das balanças localizadas nas Unidades Industriais (Usinas de Asfalto) da SECONSERVA, instituída pela Lei Federal nº 9.933/1999, em favor **Instituto Nacional de Metrologia, Qualidade e Tecnologia - INMETRO**, cabendo a estes a atestação dos documentos fiscais, observando-se o Decreto n.º 34.012 de 20 de junho de 2011:

**COORDENADORIA TÉCNICA DE RECURSOS HUMANOS
ATOS DA COORDENADORA**

PORTARIAS "P" CVL/SUBG/CTRH DE 29 DE FEVEREIRO DE 2024

A COORDENADORA TÉCNICA DE RECURSOS HUMANOS DA SECRETARIA MUNICIPAL DA CASA CIVIL, no uso das atribuições que lhe são conferidas pela Resolução "P" nº 24 de 26 de janeiro de 2023,

RESOLVE:

nº 05 - Aposentar **REGINALDO FRANCISCO RAMOS**, Agente de Administração, Categoria Especial A, matrícula nº 10/158.534-8, do Quadro Permanente, nos termos do artigo 3º, da Emenda Constitucional nº 47/2005, e tendo em vista o que consta do processo nº 01/000.909/2023.

nº 06 - Aposentar **ARMANDO MARCOS DA SILVEIRA AVILA**, Agente de Vigilância, Classe Especial, matrícula nº 10/118.644-4, do Quadro Permanente, nos termos do artigo 3º, da Emenda Constitucional nº 47/2005, e tendo em vista o que consta do processo nº CVL-PRO-2024/00291.

nº 07 - Aposentar **SUELI FELIX DA SILVA**, Agente de Administração, Categoria Especial A, matrícula nº 10/127.732-6, do Quadro Permanente, nos termos do artigo 6º, incisos I, II, III e IV, da Emenda Constitucional nº 41/2003, e tendo em vista o que consta do processo nº CVL/PRO-2023/02536.

nº 08 - Aposentar **MARIA MADALENA SAINT-MARTIN DE ASTÁCIO**, Arquiteto, Categoria Especial "A", matrícula nº 10/081.237-0, do Quadro Permanente, nos termos do artigo 6º, incisos I, II, III e IV, da Emenda Constitucional nº 41/2003, e tendo em vista o que consta do processo nº CVL-PRO-2024/00391.

nº 09 - Aposentar **JOSUEL ANTONIO DA SILVA**, Artífice de Pavimentação e Pedreira, Classe Especial, matrícula nº 10/097.331-3, do Quadro Permanente, nos termos do artigo 3º, da Emenda Constitucional nº 47/2005, e tendo em vista o que consta do processo nº CVL-PRO-2024/00464.

nº 10 - Aposentar **SUELI DA SILVA RODRIGUES**, Datilógrafo, Categoria Especial A, matrícula nº 10/099.052-3, do Quadro Permanente, nos termos do artigo 6º, incisos I, II, III e IV, da Emenda Constitucional nº 41/2003, e tendo em vista o que consta do processo nº CVL-PRO-2024/00492.

nº 11 - Aposentar **CLAUDIA DA SILVA PEREIRA**, Agente Auxiliar de Administração, Categoria Especial A, matrícula nº 10/129.107-9, do Quadro Permanente, nos termos do artigo 6º, incisos I, II, III e IV, da Emenda Constitucional nº 41/2003, e tendo em vista o que consta do processo nº CVL-PRO-2024/00521.

nº 12 - Aposentar **RUY MARCOS DA SILVA**, Trabalhador, Classe Especial, matrícula nº 10/091.012-5, do Quadro Permanente, nos termos do artigo 3º, da Emenda Constitucional nº 47/2005, e tendo em vista o que consta do processo nº CVL-PRO-2024/00444.

IMPrensa DA CIDADE

Empresa Municipal de Artes Gráficas S.A.
Av. Pedro II, 400 - São Cristóvão - Tel.: 2976-7201

**DESPACHO DA DIRETORA DE ADMINISTRAÇÃO E FINANÇAS
EXPEDIENTE DO DIA 02/01/2024**

PROCESSO: IC-PRO-2022/00125

OBJETO: Serviço de vigilância armada e desarmada

PARTES: Empresa Municipal de Artes Gráficas S.A. e SEGIL VIGILÂNCIA E SEGURANÇA LTDA

VALOR: R\$ 330.870,87 (trezentos e trinta mil e oitocentos e setenta reais e oitenta e sete centavos)

FUNDAMENTO: Artigo 1º, caput da Lei Federal Nº 10.520/2022

RAZÃO: Pregão

AUTORIZAÇÃO: Vania Carmo do Nascimento

PROCESSO: IC-PRO-2024/00014

OBJETO: Fornecimento de vale-transporte

PARTES: Empresa Municipal de Artes Gráficas S.A. e RIOPAR PARTICIPAÇÕES SA

VALOR: R\$ 180.000,00 (cento e oitenta mil reais)

FUNDAMENTO: Artigo 30, caput da Lei Federal Nº 13.303/2016

RAZÃO: Inexigibilidade

AUTORIZAÇÃO: Vania Carmo do Nascimento

(*) Omitido do D.O. Rio de 03/01/2024

IPLANRIO

Empresa Municipal de Informática S/A
Av. Presidente Vargas, 3131 - 13º andar - Tel.:3971-1818
E-mail: iplanrio@iplanrio.rio.rj.gov.br

**DESPACHO DO DIRETOR DE OPERAÇÕES
EXPEDIENTE DE 29/02/2024**

IPL-PRO-2024/00018 - Aprovo o Termo de Referência presente às fls. 03 a 35, de acordo com a legislação vigente.

**DESPACHO DA DIRETORIA DE ADMINISTRAÇÃO E FINANÇAS
EXPEDIENTE 02/01/2024**

Autorizo a despesa conforme os dados que seguem:

PROCESSO nº IPL-PRO-2024/00070

OBJETO: Despesas com aluguel sede IPLANRIO - exercício 2024

PARTES: Empresa Municipal de Informática S/A-IPLANRIO e FUNDAÇÃO VALE DO RIO DOCE SEGURIDADE SOCIAL - VALIA

FUNDAMENTO: Pagamento aluguel salas sede IPLANRIO

RAZÃO: Não sujeito

VALOR: R\$ 1.200.953,10(hum milhão, duzentos mil, novecentos e cinquenta e três reais e dez centavos).

AUTORIZAÇÃO: MICHELL YAMASAKI VERDEJO - Matr.2.623.360-0

SECRETARIA DE COORDENAÇÃO GOVERNAMENTAL

Secretário: Jorge Luiz de Souza Arraes

RESOLUÇÃO "P" N.º 13, DE 29 DE FEVEREIRO DE 2024

O SECRETÁRIO MUNICIPAL DE COORDENAÇÃO GOVERNAMENTAL, no uso das atribuições que lhe são conferidas pela legislação em vigor,

RESOLVE:

Art. 1º - Designar os servidores, Jéssyca Corrêa Carvalho, matrícula 11/319.214-3, Marcelo Sicri Mourelle, matrícula 60/327067-5, Walber da Luz Correa, matrícula 052, para constituir a comissão de fiscalização dos "Serviços de Fresagem, recapeamento asfáltico e sinalização horizontal em logradouros públicos área da 1ª CRC - AP1 e AP2 - ASFALTO LISO", objeto do contrato nº 34/2021, celebrado com a Dimensional Engenharia Ltda.

Art. 2º - Esta Resolução passa a vigorar a partir da data de sua publicação, revogadas as disposições em contrário.

DESPACHO DO SECRETÁRIO

EXPEDIENTE DO DIA 29/02/2024

Processo nº CCP-PRO-2024/00020 - Em função da justificativa apontada pela CCPAR às fls. 02/04, autorizo a celebração de Acordo de Cooperação entre a Companhia Carioca de Parcerias e Investimentos e o Museu de Arte Moderna do Rio de Janeiro - MAM-Rio, e o Município do Rio de Janeiro, representado pela Secretaria Municipal de Coordenação Governamental, para formalizar a conjugação de esforços com fim de viabilizar a realização da Cúpula do G20 nas dependências do Museu de Arte Moderna MAM-Rio, bem como Aprovo a minuta do Plano de Trabalho de fls.12/17, com fundamento na Lei nº 13.019/2014, em atendimento ao item III.4 da Manifestação Técnica PG/SUBCONS/07/2024/CR de fls. 21/32.

CCPAR

Companhia Carioca de Parcerias e Investimentos
Rua Sacadura Cabral, 133 - Saúde - Cep.: 20081-261 - Tel.: 2153-1400

DESPACHOS DO PRESIDENTE

EXPEDIENTE DO DIA 29/02/2024

CCP-PRO-2024/0015 - Autorizo a despesa na forma abaixo:

- Objeto: Prestação de Serviços de auditoria das demonstrações financeiras do exercício de 2023, de acordo com as práticas contábeis adotadas no Brasil, da Companhia Carioca de Parcerias e Investimentos - CCPAR;
- Partes: Companhia Carioca de Parcerias e Investimentos - CCPAR e STAFF Auditoria & Assessoria;
- Razão: Valor inferior ao limite mínimo exigido para licitar;
- Fundamento: art. 29, II da Lei 13.303 c/c Art. 39 II Decreto 44.698/2018.
- Valor total: R\$ 15.000,00 (quinze mil reais)
- Autoridade: Luiz Orione de Sousa Nunes;
- Ratificador: Gustavo Di Sabato Guerrante.

SECRETARIA DE FAZENDA E PLANEJAMENTO

Secretária: Andrea Riechert Senko
Rua Afonso Cavalcanti, 455 (anexo) - 5º andar - Tel.: 2976-3757

DESPACHO DA SECRETÁRIA

EXPEDIENTE DE 29/02/2024

PROCESSO SMF-PRO-2023/13272 - APROVO o Termo de Referência de fls. 148/165 e **AUTORIZO** a abertura da licitação, na modalidade **PREGÃO ELETRÔNICO, na forma da Lei Federal nº 14.133/2021**, no valor total estimado R\$ 472.120,00 (quatrocentos e setenta e dois mil, cento e vinte reais), cujo objeto refere-se ao **Registro de Preços para contratação de empresa especializada para prestação de serviços gráficos de impressão, confecção, editoração e encadernação de livros, livretos, cadernos, revistas, credenciais, crachás, blocos de anotações e banners para atender às demandas do INSTITUTO FUNDAÇÃO JOÃO GOULART**, caracterizados e especificados no termo de referência, em atendimento ao **OFÍCIO Nº SMF-OFI-2023/06209** de 17 de agosto de 2023.

SUBSECRETARIA DE GENTE E GESTÃO COMPARTILHADA

DESPACHO DA SUBSECRETÁRIA

EXPEDIENTE DE 28.02.2024

PROCESSO: SMF-PRO-2023/18636 - ADJUDICO e HOMOLOGO o resultado do PE 90064/2024, cujo objeto da presente licitação é o **REGISTRO DE PREÇOS PARA AQUISIÇÃO DE PAPEL REPROGRÁFICO, PARA ATENDER AOS ÓRGÃOS DA ADMINISTRAÇÃO DIRETA, AUTARQUIAS E FUNDAÇÕES DA PREFEITURA DA CIDADE DO RIO DE JANEIRO - PCRJ, PERTENCENTE À CLASSE 7530, DEVIDAMENTE DESCRITOS, CARACTERIZADOS E ESPECIFICADOS NESTE EDITAL E/OU NO TERMO DE REFERÊNCIA, NA FORMA DA LEI.**

Item	Descrição	Empresa	Valor unitário	Quantidade	Valor Total
1	PAPEL REPROGRAFICO A4OPACO, LISO, BRANCO, GRAMATURA 75G/M2, FORMATO A4 (210 X 297MM), EMBALADO EM PAPEL PARAFINADO INTERNAMENTE.	MONSARAS DISTRIBUIDORA E COMERCIO LTDA, CNPJ 23.417.238/0001-12	R\$ 19,78	R\$ 323.140,00	R\$ 6.391.709,20

Art. 3º Esta autorização só será válida se forem cumpridos os dispositivos contidos nos artigos 94 e 95 do Código de Trânsito Brasileiro, ficando o infrator pela inobservância dos aludidos dispositivos sujeito a multa conforme previsto no C.T.B., independente das cominações cíveis e penais cabíveis.

Art. 4º Esta Portaria terá validade para os dias e horários de que tratam os Art. 1º e 2º, revogadas todas as disposições em contrário.
 (*) Republicada por ter saído com incorreções no D.O. Rio de 06/02/2023.

CET-RIO

Companhia de Engenharia de Tráfego
 Rua Dona Mariana, nº 48 - Botafogo - Tel.: 2535-6100/ 2535-6101

DESPACHO DO CHEFE DE GABINETE EXPEDIENTE DE 03/03/2023

PROCESSO CET-PRO-2022/02866 - DEFERIDO

EXPEDIENTE DE 06/03/2023

PROCESSO CET-PRO-2022/01116 - Tendo em vista o informado pela fiscalização, às fls. 989, **ACEITO**, em caráter Provisório, fornecimento de películas retrorrefletivas, película não retrorrefletivas e película de transferência, objeto do Contrato no 025/2022 a cargo da empresa SILK BRINDES COMUNICAÇÃO VISUAL, COMÉRCIO, SERVIÇOS E TELECOMUNICAÇÕES LTDA. e do Contrato nº 027/2022, a cargo da empresa 3M DO BRASIL LTDA., com base no artigo 504 do RGCAF.

MOBI-RIO

Companhia Municipal de Transportes Coletivos
 Avenida das Américas s/nº - CCO anexo ao Terminal Alvorada - Barra da Tijuca - Cep.: 22631-000

DESPACHO DA DIRETORIA DE ADMINISTRAÇÃO E FINANÇAS DAF

EXPEDIENTE DE 06/03/2023

03/300.097/2023 - APROVO o Termo de Referência de fls. 03/07 e **AUTORIZO** a contratação das empresas **LOPES COMERCIO E SERVIÇO ESPECIALIZADO LTDA**, no valor total de R\$ 45.000,00 (quarenta e cinco mil reais), **PARA AQUISIÇÃO DE MESAS DE ESCRITÓRIO, INCLUINDO FRETE, COM ENTREGA PARCELADA, CONFORME DESCRITO E CARACTERIZADO NO TERMO DE REFERÊNCIA** pelo período de 12 (doze) meses, com fundamento no inciso II do art. 56 do RLC MOBI RIO.

SECRETARIA DE CONSERVAÇÃO

Secretário: Marco Aurélio Regalo de Oliveira

RESOLUÇÃO SECONSERVA "P" Nº 065 DE 03 DE MARÇO DE 2023

A SECRETÁRIA MUNICIPAL DE CONSERVAÇÃO, no uso das atribuições que lhe são conferidas pela legislação em vigor,

RESOLVE

Dispensar, com validade de 03/03/2023, **ARILTON PINHEIRO DA SILVA**, Feitor, matrícula 10/072.151-4, da Função Gratificada de Subgerente VI, símbolo DA1-4, código 76938, da 19ª Gerência de Conservação, da 4ª Coordenadoria Regional de Conservação AP-5, da Coordenadoria Geral de Engenharia e Conservação, da Subsecretaria de Engenharia e Conservação, da Secretaria Municipal de Conservação.

RESOLUÇÃO SECONSERVA "P" Nº 066 DE 06 DE MARÇO DE 2023

O SECRETÁRIO MUNICIPAL DE CONSERVAÇÃO, no uso das atribuições que lhe são conferidas pela legislação em vigor,

RESOLVE

Exonerar, **IVAN SANTOS DA SILVA**, Engenheiro Civil, matrícula 11/267.595-7, do Cargo em Comissão de Gerente II, símbolo DAS-7, código 77121, da 3ª Gerência de Conservação, da 1ª Coordenadoria Regional de Engenharia e Conservação, da Subsecretaria de Engenharia e Conservação, da Secretaria Municipal de Conservação.

RESOLUÇÃO SECONSERVA "P" Nº 067 DE 06 DE MARÇO DE 2023

O SECRETÁRIO MUNICIPAL DE CONSERVAÇÃO, no uso das atribuições que lhe são conferidas pela legislação em vigor,

RESOLVE

Exonerar, **FABIO FERNANDES DA SILVA**, Agente de Administração, matrícula 11/300.241-7, do Cargo em Comissão de Assessor III, símbolo DAS-7, código 96092, da Subsecretaria de Engenharia e Conservação, da Secretaria Municipal de Conservação.

RESOLUÇÃO SECONSERVA "P" Nº 068 DE 06 DE MARÇO DE 2023

O SECRETÁRIO MUNICIPAL DE CONSERVAÇÃO, no uso das atribuições que lhe são conferidas pela legislação em vigor,

RESOLVE

Nomear, **FABIO FERNANDES DA SILVA**, Agente de Administração, matrícula 11/300.241-7, para o Cargo em Comissão de Gerente II, símbolo DAS-7, código 77121, da 3ª Gerência de Conservação, da 1ª Coordenadoria Regional de Engenharia e Conservação, da Subsecretaria de Engenharia e Conservação, da Secretaria Municipal de Conservação.

RESOLUÇÃO SECONSERVA "P" Nº 069 DE 06 DE MARÇO DE 2023

O SECRETÁRIO MUNICIPAL DE CONSERVAÇÃO, no uso das atribuições que lhe são conferidas pela legislação em vigor,

RESOLVE

Nomear, **IVAN SANTOS DA SILVA**, Engenheiro Civil, matrícula 11/267.595-7, para o Cargo em Comissão de Coordenador I, símbolo DAS-9, código 77142, da 1ª Coordenadoria Regional de Engenharia e Conservação, da Subsecretaria de Engenharia e Conservação, da Secretaria Municipal de Conservação.

RESOLUÇÃO SECONSERVA "P" Nº 070 DE 06 DE MARÇO DE 2023.

O SECRETÁRIO MUNICIPAL DE CONSERVAÇÃO, no uso das atribuições que lhe são conferidas pela legislação em vigor,

RESOLVE:

Designar, com eficácia a partir de 03/03/2023, o servidor **RICARDO SANTOS DE ALMEIDA**, matrícula n.º 11/241.312-8, CREA-RJ n.º 180119/D, em SUBSTITUIÇÃO ao servidor **ROBERTO DAVID RIBAS AMAZONAS**, matrícula n.º 11/267.605-4, CREA-RJ n.º 1986106882, para compor a Comissão de Fiscalização dos "SERVIÇOS DE FRESAGEM, RECAPEAMENTO ASFÁLTICO E SINALIZAÇÃO HORIZONTAL EM LOGRADOUROS PÚBLICOS NA ÁREA DA 1ª CRC - AP.1 E AP.2 - PROGRAMA ASFALTO LISO", objeto do processo n.º 26/004.110/2021, referente ao Contrato n.º 034/2021, celebrado em 22/12/2021, a cargo da empresa prestadora de serviços **DIMENSIONAL ENGENHARIA LTDA.**

RESOLUÇÃO SECONSERVA "P" Nº 071 DE 06 DE MARÇO DE 2023.

O SECRETÁRIO MUNICIPAL DE CONSERVAÇÃO, no uso das atribuições que lhe são conferidas pela legislação em vigor,

RESOLVE:

Designar os servidores **ALMIR VICENTE DA SILVA**, matrícula n.º 11/119.747-4, CREA-RJ n.º 2005101268, **OSMAR CAETANO DE SOUZA**, matrícula n.º 11/190.986-0, CREA-RJ n.º 88.100.301.9/D, e **ANTONIO CARLOS LEAL DA ROCHA**, matrícula n.º 11/086.467-8, CREA-RJ n.º 149856/D, para em Comissão, sob a presidência do primeiro, examinar e emitir parecer quanto ao pedido de **ACEITAÇÃO DEFINITIVA** dos "SERVIÇOS DE REQUALIFICAÇÃO NO PASSEIO E IMPLANTAÇÃO DE GUARDA-CORPOS NA AVENIDA JAMBEIRO (NÚMERO 201 ATÉ A ESTRADA INTENDENTE MAGALHÃES) - VILA VALQUEIRE", objeto do processo n.º 26/003.236/2021, Contrato n.º 033/2021, celebrado em 20/12/2021, a cargo da empresa prestadora de serviços **MONJARDIM CONSTRUÇÕES LTDA.**

ATO DO SECRETÁRIO MUNICIPAL DE CONSERVAÇÃO.

APOSTILA DA RESOLUÇÃO "P" Nº 631, DE 09 DE DEZEMBRO DE 2021.

O SECRETÁRIO MUNICIPAL DE CONSERVAÇÃO, no uso das atribuições que lhe são conferidas pela legislação em vigor, e tendo em vista o que consta na Decisão Judicial nos autos do processo 0229642-70.2016.8.19-0001 da 1ª Vara de Fazenda Pública do TJRJ.

RESOLVE

Aposentar **ANTÔNIO CARLOS DOS SANTOS**, Engenheiro Civil, Categoria Especial A, matrícula n.º 10/156.533-2, do Quadro Permanente, nos termos do artigo 3º, da Emenda Constitucional nº 47 de 05 de julho de 2005.

DESPACHO DO SECRETÁRIO

EXPEDIENTE DE 06/03/2023

PROCESSO Nº 26/000.364/2023 - AUTORIZO, na forma dos dispositivos legais a abertura da licitação, sob a modalidade Pregão, no modo Eletrônico do tipo menor preço global, atrelado aos mandamentos da Lei Federal nº 14.133/2021, de 01/04/2021 e demais legislações, cujo objeto é a prestação de "**Serviços de Remoção e Transporte de Escambros das Demolições realizadas para Eliminação de Riscos ao Patrimônio Público no Âmbito da CGOE, em todas as APs**", no valor estimado de **R\$ 2.494.293,67 (dois milhões, quatrocentos e noventa e quatro mil, duzentos e noventa e três reais e sessenta e sete centavos)** e esclareço que a despesa tem adequação orçamentária e financeira com a Lei Orçamentária Anual e compatibilidade com o Plano Plurianual e com a Lei de Diretrizes Orçamentárias, nos termos do art. 16 da Lei de Responsabilidade Fiscal.

COMISSÃO COORDENADORA DE OBRAS E REPAROS EM VIAS PÚBLICAS - SC/COR-VIAS

Despacho do Presidente da Comissão Coordenadora de Obras e Reparos em Vias Públicas - SC/COR-VIAS, baseado no que foi deliberado pelos(as) relatores(as) na Seção Plenária de 23/02/2023:

Processos para cumprimento de exigências:

CITTA TELECOM LTDA
 06/800225/2020

CLARO S.A
 06/801201/2020

APOGEE LTDA
 26/100367/2023

Brasil Outdoor Ltda
 26/100672/2023 26/100746/2023

CEDAE
 26/100725/2023

CEG
 26/100157/2023 26/100399/2023 26/102948/2021
 26/103229/2022 26/105869/2021 26/106752/2022
 26/106768/2022 26/106798/2022 26/107370/2022

Cemusa Rio S/A
 26/102103/2022 26/103820/2022 26/103826/2022
 26/104091/2022 26/104097/2022 26/104099/2022
 26/104101/2022 26/104905/2022 26/104906/2022
 26/105687/2022

Cirion Technologies do Brasil Ltda
 26/102986/2022 26/103094/2022 26/104978/2021

CLARO S.A
 26/100733/2023 26/100745/2023 26/101310/2022
 26/103969/2021 26/106898/2022 26/321449/2016
 26/322154/2018

RESOLUÇÃO SECONSERVA "P" Nº 639 DE 09 DE DEZEMBRO DE 2021

A SECRETÁRIA MUNICIPAL DE CONSERVAÇÃO, no uso das atribuições que lhe são conferidas pela legislação em vigor,

RESOLVE

Exonerar, **JORGE HENRIQUE FERNANDES DA SILVA MOREIRA**, Agente de Trabalhos de Engenharia, matrícula 10/283.850-6, com validade de 01/12/2021, do Cargo em Comissão de Gerente II, símbolo DAS-07, código 77484, da 4ª Coordenadoria Regional de Conservação AP-5, da Coordenadoria Geral de Engenharia e Conservação, da Subsecretaria de Engenharia e Conservação, da Secretaria Municipal de Conservação.

RESOLUÇÃO SECONSERVA "P" Nº 640 DE 09 DE DEZEMBRO DE 2021

A SECRETÁRIA MUNICIPAL DE CONSERVAÇÃO, no uso das atribuições que lhe são conferidas pela legislação em vigor,

RESOLVE

Nomear, **JORGE HENRIQUE FERNANDES DA SILVA MOREIRA**, Agente de Trabalhos de Engenharia, matrícula 10/283.850-6, com validade de 01/12/2021, para o Cargo em Comissão de Gerente II, símbolo DAS-07, código 76930, 22ª Gerência de Conservação, da 4ª Coordenadoria Regional de Conservação AP-5, da Coordenadoria Geral de Engenharia e Conservação, da Subsecretaria de Engenharia e Conservação, da Secretaria Municipal de Conservação.

RESOLUÇÃO SECONSERVA "P" Nº 641 DE 09 DE DEZEMBRO DE 2021

A SECRETÁRIA MUNICIPAL DE CONSERVAÇÃO, no uso das atribuições que lhe são conferidas pela legislação em vigor,

RESOLVE

Exonerar, **LUIZ HENRIQUE ARAUJO DO NASCIMENTO**, Engenheiro, matrícula 10/317.695-5, com validade de 01/12/2021, do Cargo em Comissão de Gerente II, símbolo DAS-07, código 76930, 22ª Gerência de Conservação, da 4ª Coordenadoria Regional de Conservação AP-5, da Coordenadoria Geral de Engenharia e Conservação, da Subsecretaria de Engenharia e Conservação, da Secretaria Municipal de Conservação.

RESOLUÇÃO SECONSERVA "P" Nº 642 DE 09 DE OUTUBRO DE 2021

A SECRETÁRIA MUNICIPAL DE CONSERVAÇÃO, no uso das atribuições que lhe são conferidas pela legislação em vigor,

RESOLVE

Dispensar, **JOSÉ CARLOS LAGES**, Trabalhador, matrícula 10/119.595-7, com validade de 10/11/2021, da Função Gratificada de Subgerente VI, símbolo DAI-04, código 76920, 22ª Gerência de Conservação, da 4ª Coordenadoria Regional de Conservação AP-5, da Coordenadoria Geral de Engenharia e Conservação, da Subsecretaria de Engenharia e Conservação, da Secretaria Municipal de Conservação.

RESOLUÇÃO SECONSERVA "P" Nº 643 DE 09 DE DEZEMBRO DE 2021

A SECRETÁRIA MUNICIPAL DE CONSERVAÇÃO, no uso das atribuições que lhe são conferidas pela legislação em vigor,

RESOLVE

Designar, **VANDERLEI PINTO**, Art. de Pavimentação e Pedreira, matrícula 10/118.838-2, com validade de 10/11/2021, para a Função Gratificada de Subgerente VI, símbolo DAI-04, código 76920, 22ª Gerência de Conservação, da 4ª Coordenadoria Regional de Conservação AP-5, da Coordenadoria Geral de Engenharia e Conservação, da Subsecretaria de Engenharia e Conservação, da Secretaria Municipal de Conservação.

RESOLUÇÃO SECONSERVA "P" Nº 644 DE 09 DE DEZEMBRO DE 2021.

A SECRETÁRIA MUNICIPAL DE CONSERVAÇÃO, no uso das atribuições que lhe são conferidas pela legislação em vigor,

RESOLVE:

Art. 1º - Designar, com eficácia a partir da data de assinatura do contrato, os servidores relacionados, para comporem a Comissão de Atestação e Fiscalização referente à **AQUISIÇÃO DE AGREGADOS PÉTREOS PARA AS USINAS DE ASFALTO DA COORDENADORIA GERAL DE CONSERVAÇÃO**, objeto do processo 26/002.925/2021, tendo em vista a Adjudicação e Homologação do resultado do procedimento licitatório na modalidade Pregão Eletrônico - PE SECONSERVA n.º 390/2021 para os itens 1, 2, 6, 8, 9 e 13, a cargo da firma prestadora de serviços **PETRA MG INDÚSTRIA E COMÉRCIO DE AGREGADOS LTDA.**, cabendo a estas a atestação dos documentos fiscais, observando-se o Decreto n.º 34.012 de 20 de junho de 2011:

MARCO AURÉLIO MACHADO DA SILVA	matrícula n.º 11/319.179-1
CLEITON CARLOS DE MESQUITA SANTANA	matrícula n.º 11/119.173-3
DELSON GARCIA DA SILVA	matrícula n.º 12/118.991-9
LUCIANO GONÇALVES COLARES	matrícula n.º 12/113.998-9
JORGE LUIZ DOS SANTOS DA SILVA	matrícula n.º 11/097.820-5
ISLAN DE SOUZA GONSALES	matrícula n.º 12/113.937-7
KLEBER DE OLIVEIRA BONIFÁCIO	matrícula n.º 12/119.776-3
CELMO FERNANDES DE PAIVA	matrícula n.º 10/118.918-2
GLAUCO SÉRGIO RAMOS CONTI	matrícula n.º 11/248.029-1
RICARDO ANTÔNIO ELIAS	matrícula n.º 11/086.180-7
CARLOS ROBERTO RODRIGUES KAIZA	matrícula n.º 12/113.898-1
EMÍLIO VIEIRA DE SOUZA	matrícula n.º 10/119.809-2

Art. 2º - Esta Resolução entra em vigor na data de sua publicação.

RESOLUÇÃO SECONSERVA "P" Nº 645 DE 09 DE DEZEMBRO DE 2021.

A SECRETÁRIA MUNICIPAL DE CONSERVAÇÃO, no uso das atribuições que lhe são conferidas pela legislação em vigor,

RESOLVE:

Art. 1º - Designar, com eficácia a partir da data de assinatura do contrato, os servidores relacionados, para comporem a Comissão de Atestação e Fiscalização referente à **AQUISIÇÃO DE AGREGADOS PÉTREOS PARA AS USINAS DE ASFALTO DA COORDENADORIA GERAL DE CONSERVAÇÃO**, objeto do processo

26/002.925/2021, tendo em vista a Adjudicação e Homologação do resultado do procedimento licitatório na modalidade Pregão Eletrônico - PE SECONSERVA n.º 390/2021 para os itens 5 e 7, a cargo da firma prestadora de serviços **IPÊ ENGENHARIA E CONSTRUÇÕES LTDA.**, cabendo a estes a atestação dos documentos fiscais, observando-se o Decreto n.º 34.012 de 20 de junho de 2011:

MARCO AURÉLIO MACHADO DA SILVA	matrícula n.º 11/319.179-1
CLEITON CARLOS DE MESQUITA SANTANA	matrícula n.º 11/119.173-3
DELSON GARCIA DA SILVA	matrícula n.º 12/118.991-9
LUCIANO GONÇALVES COLARES	matrícula n.º 12/113.998-9
JOÃO ADOLPHO DA SILVA JUNIOR	matrícula n.º 11/241.313-6
FRANCISCO CARLOS LUZ	matrícula n.º 11/098.086-2
NAIRE LOPES DE SOUZA SANTOS	matrícula n.º 12/099.132-3
JAIRO FERREIRA GODINHO FILHO	matrícula n.º 12/097.429-5

Art. 2º - Esta Resolução entra em vigor na data de sua publicação.

RESOLUÇÃO SECONSERVA "P" Nº 646 DE 09 DE DEZEMBRO DE 2021.

A SECRETÁRIA MUNICIPAL DE CONSERVAÇÃO, no uso das atribuições que lhe são conferidas pela legislação em vigor,

RESOLVE:

Art. 1º - Designar, com eficácia a partir da data de assinatura do contrato, os servidores relacionados, para comporem a Comissão de Atestação e Fiscalização referente à **AQUISIÇÃO DE AGREGADOS PÉTREOS PARA AS USINAS DE ASFALTO DA COORDENADORIA GERAL DE CONSERVAÇÃO**, objeto do processo 26/002.925/2021, tendo em vista a Adjudicação e Homologação do resultado do procedimento licitatório na modalidade Pregão Eletrônico - PE SECONSERVA n.º 390/2021 para os itens 3, 4, 10, 11 e 12, a cargo da firma prestadora de serviços **MINERAÇÃO SANTA LUZIA DE ITAGUAI LTDA.**, cabendo a estes a atestação dos documentos fiscais, observando-se o Decreto n.º 34.012 de 20 de junho de 2011:

GLAUCO SÉRGIO RAMOS CONTI	matrícula n.º 11/248.029-1
RICARDO ANTÔNIO ELIAS	matrícula n.º 11/086.180-7
CARLOS ROBERTO RODRIGUES KAIZA	matrícula n.º 12/113.898-1
EMÍLIO VIEIRA DE SOUZA	matrícula n.º 10/119.809-2
JOÃO ADOLPHO DA SILVA JUNIOR	matrícula n.º 11/241.313-6
FRANCISCO CARLOS LUZ	matrícula n.º 11/098.086-2
NAIRE LOPES DE SOUZA SANTOS	matrícula n.º 12/099.132-3
JAIRO FERREIRA GODINHO FILHO	matrícula n.º 12/097.429-5
JORGE LUIZ DOS SANTOS DA SILVA	matrícula n.º 11/097.820-5
ISLAN DE SOUZA GONSALES	matrícula n.º 12/113.937-7
KLEBER DE OLIVEIRA BONIFÁCIO	matrícula n.º 12/119.776-3
CELMO FERNANDES DE PAIVA	matrícula n.º 10/118.918-2

Art. 2º - Esta Resolução entra em vigor na data de sua publicação.

**DESPACHO DA SECRETÁRIA
EXPEDIENTE DE 09/12/2021**

Processo n.º 26/004.702/2021 - DYNATEST ENGENHARIA LTDA - AUTORIZO, com base no artigo 602, do Decreto n.º 3.221/81, de 18/09/1981, a relevação de aplicação de penalidade por atraso na execução dos serviços da 09ª medição - 07ª etapa - Normal do Contrato n.º 055/2020 (processo instrutivo n.º 06/300.112/2020) à empresa **DYNATEST ENGENHARIA LTDA**, nos termos do parecer da Comissão de Fiscalização constante à fl. 183, e ratificado nos autos pelo Coordenador e pelo Subsecretário, às fls. 184 e 185, respectivamente.

**DESPACHO DA SECRETÁRIA
EXPEDIENTE DE 09/12/2021**

PROCESSO Nº 26/003.047/2021 - Homologo o procedimento licitatório, sob a modalidade Pregão Eletrônico - PE SECONSERVA Nº 501/2021, para **Aquisição de Equipamentos para os Laboratórios de Controle de Qualidade da SC/SUBEC/CGEC/CTPI**, tendo como vencedora do certame no processo licitatório para os itens 6, 22 a empresa **TPL TAMIS PRODUTOS LABORATORIAIS LTDA**, no valor total de **R\$ 1.098,00 (um mil e noventa e oito reais)**, para o item 3 a empresa **IDM SOLUÇÕES PÚBLICAS LTDA** no valor total de **R\$ 5.418,00 (cinco mil, quatrocentos e dezoito reais)**, para o item 33, a empresa **ILMA CHAVES PEREIRA**, no valor total de **R\$ 1.827,90 (um mil, oitocentos e vinte e sete reais e noventa centavos)**, para os itens 1, 7, 8, 9, 10, 11, 12, 13, 14, 15, 27 a empresa **CATIONLAB EQUIPAMENTOS E PRODUTOS PARA LABORATÓRIO EIRELI**, no valor total de **R\$ 29.950,00 (vinte e nove mil, novecentos e cinquenta reais)**, e declaro os itens 2, 4, 5, 16, 17, 18, 19, 20, 21, 23, 24, 25, 26, 28, 29, 30, 31, 32, 34, 35, 36, 37, 38, 39, 40 e 41 fracassados.

**DESPACHO DA SECRETÁRIA
EXPEDIENTE DE 09/12/2021**

PROCESSO Nº 26/004.110/2021 - Homologo o procedimento licitatório, sob a modalidade Pregão Eletrônico - PE SECONSERVA Nº 621/2021, para **Serviços de Fresagem, Recapeamento Asfáltico e Sinalização Horizontal em Logradouros Públicos na Área da 1ª CRC - AP1 e AP2 - Programa Asfalto Liso**, tendo como vencedora do certame no processo licitatório a empresa **DIMENSIONAL ENGENHARIA LTDA**, no valor total de **R\$ 147.775.233,86 (cento e quarenta e sete milhões, setecentos e setenta e cinco mil, duzentos e trinta e três reais e oitenta e seis centavos)**.

**DESPACHOS DA SECRETÁRIA
EXPEDIENTE DE 09/12/2021****Processo 26/004.615/2021**

- Objeto:** Prestação de Serviços de captação, tratamento e distribuição de água;
- Partes:** Município do Rio de Janeiro por intermédio da Secretaria Municipal de Conservação e a empresa Águas do Rio 1 SPE S.A;
- Fundamento:** Art. 25, Inciso Caput da Lei Federal Nº 8.666/93 e suas alterações;
- Valor:** R\$ 85.000,00 (oitenta e cinco mil reais);
- Autorização:** Regina Ribeiro Ferreira.
- Ratificação:** Anna Laura Valente Secco Freire.

EDITAL Nº 264/2021, DE 08/12/2021

O Senhor Gerente da 15ª GERÊNCIA DE CONSERVAÇÃO da SC/SUBEC/CGEC, de acordo com o Art. 7º do Regulamento p/ Obras, Reparos e Serviços em Vias Públicas aprovado pelo Decreto nº 2.613/80 (QUANDO A LEGISLAÇÃO PERMITIR ALTERAÇÃO DE PROJETO), determina a(o) APARINE EMPREENDIMENTOS IMOBILIARIOS LTDA encontrada(o) na(o) AVN DAS AMERICAS 500, BI 18 SI 206 Lj 105 - BARRA DA TIJUCA, que em obediência ao presente EDITAL, fica obrigado a, no prazo máximo de 30 dia(s) a contar do recebimento deste, PROVIDENCIAR A REGULARIZAÇÃO DE LICENÇA JUNTO À SC/SE-COR-VIAS - 26/324.938/2016 na(o) RUA LEONARDO VILASBOAS, PAA 12369 - JACAREPAGUA de acordo com as Normas da COR-VIAS. Em caso de não observância ao presente Edital, será lavrada multa de R\$ 929,28 de acordo com o § 5º do Art. 136 do RLF do Dec. "E" 3.800/70.

EDITAL Nº 265/2021, DE 08/12/2021

O Senhor Gerente da 15ª GERÊNCIA DE CONSERVAÇÃO da SC/SUBEC/CGEC, de acordo com o Art. 7º do Regulamento p/ Obras, Reparos e Serviços em Vias Públicas aprovado pelo Decreto nº 2.613/80 (QUANDO A LEGISLAÇÃO PERMITIR ALTERAÇÃO DE PROJETO), determina a(o) TECNOPLAN MULTI ENGENHARIA PAVIMENTACAO E SERVICOS LTDA encontrada(o) na(o) AVN ITAOCA 1956, Galpão 07 - BONSUCESSO, que em obediência ao presente EDITAL, fica obrigado a, no prazo máximo de 30 dia(s) a contar do recebimento deste, PROVIDENCIAR A REGULARIZAÇÃO DE LICENÇA JUNTO À SC/SE-COR-VIAS - 26/324.938/2016 na(o) RUA LEONARDO VILASBOAS, PAA 12369 - JACAREPAGUA de acordo com as Normas da COR-VIAS. Em caso de não observância ao presente Edital, será lavrada multa de R\$ 929,28 de acordo com o § 5º do Art. 136 do RLF do Dec. "E" 3.800/70.

**16ª GERÊNCIA DE CONSERVAÇÃO
EXPEDIENTE DE 09/12/2021**

O Senhor Gerente da 16ª Gerência de Conservação, faz saber que foram lavrados os AUTOS DE INFRAÇÃO, conforme a seguir, onde são apresentados número, data, processo e autuado:

NÚMERO	DATA	PROCESSO	AUTUADO
974.068	18/11/2021	26/100.051/2021	TELEMAR NORTE LESTE S/A
974.100	24/11/2021	26/321.428/2017	SERERE SERVIÇOS DE REDE S/A
998.002	30/11/2021	26/321.428/2017	SERERE SERVIÇOS DE REDE S/A
998.004	30/11/2021	26/321.197/2019	DÍNAMO ENGENHARIA LTDA
998.006	30/11/2021	26/321.197/2019	DÍNAMO ENGENHARIA LTDA
998.008	30/11/2021	26/321.197/2019	DÍNAMO ENGENHARIA LTDA
998.010	30/11/2021	26/321.198/2019	DÍNAMO ENGENHARIA LTDA
998.012	30/11/2021	26/321.198/2019	DÍNAMO ENGENHARIA LTDA
998.030	09/12/2021	26/323.491/2018	SERERE SERVIÇOS DE REDE S/A
998.037	09/12/2021	26/321.044/2019	DÍNAMO ENGENHARIA LTDA
998.039	09/12/2021	26/321.044/2019	DÍNAMO ENGENHARIA LTDA
998.041	09/12/2021	26/321.044/2019	DÍNAMO ENGENHARIA LTDA

Caso assim o desejar, os autuados poderão oferecer defesa ou impugnação aos referidos Autos de Infração, imprerivelmente, até 30 dias corridos da data da lavratura, no Protocolo da Subsecretaria de Engenharia e Conservação, localizado na Rua Maia de Lacerda, 167 - 1º Andar - Estácio.

EDITAL Nº 316/2021, DE 09/12/2021

O Senhor Gerente da 16ª GERÊNCIA DE CONSERVAÇÃO da SC/SUBEC/CGEC, de acordo com o Art. 8º do Regulamento p/ Obras, Reparos e Serviços em Vias Públicas aprovado pelo do Dec. 2613/80, de 15/03/80, determina a(o) DÍNAMO ENGENHARIA LTDA encontrada(o) na(o) Avenida Luiz Guimarães 1390 - centro, que em obediência ao presente EDITAL, fica obrigado a, no prazo máximo de 15 dia(s) a contar do recebimento deste, APRESENTAR ANEXO XIII E RELATÓRIO FOTOGRÁFICO, DO INÍCIO E DO FINAL DA OBRA - PROCESSO 06/802184/2020 na(o) ESTRADA DOS BANDEIRANTES Nº 363 - TAQUARA de acordo com as Normas da COR-VIAS.

Em caso de não observância ao presente Edital, será lavrada multa de R\$ 929,28 de acordo com o § 5º do Art. 136 do RLF do Dec. "E" 3.800/70, por força do disposto no Art. 22, § 1º do Dec. 2613/80.

**17ª GERÊNCIA DE CONSERVAÇÃO
EXPEDIENTE DE 09/12/2021**

O Senhor Gerente da 17ª Gerência de Conservação, faz saber que foram lavrados os AUTOS DE INFRAÇÃO, conforme a seguir, onde são apresentados número, data, processo e autuado:

NÚMERO	DATA	PROCESSO	AUTUADO
992.055	08/12/2021	06/800.534/2019	DÍNAMO ENGENHARIA LTDA
992.057	08/12/2021	26/326.140/2015	P TAVARES DE CARVALHO CONSTRUÇÕES LTDA
992.059	08/12/2021	06/801.011/2019	DÍNAMO ENGENHARIA LTDA
992.061	08/12/2021	26/321.556/2018	DÍNAMO ENGENHARIA LTDA
992.063	08/12/2021	26/320.554/2018	RLP ENGENHARIA LTDA
992.065	08/12/2021	26/323.569/2017	MONTELE 2003 MONTAGENS ELÉTRICAS LTDA
992.067	08/12/2021	26/323.048/2017	MONTELE 2003 MONTAGENS ELÉTRICAS LTDA
992.069	08/12/2021	26/323.436/2017	MONTELE 2003 MONTAGENS ELÉTRICAS LTDA
992.071	08/12/2021	26/320.055/2018	RLP ENGENHARIA LTDA
992.073	08/12/2021	26/324.991/2016	P TAVARES DE CARVALHO CONSTRUÇÕES LTDA
992.075	08/12/2021	26/320.190/2017	CONSÓRCIO RIO ENERGIA
992.077	08/12/2021	26/323.785/2015	CONSÓRCIO RIO ENERGIA
992.079	08/12/2021	26/321.146/2017	CONSÓRCIO RIO ENERGIA
992.081	08/12/2021	06/800.193/2020	DÍNAMO ENGENHARIA LTDA

Caso assim o desejar, os autuados poderão oferecer defesa ou impugnação aos referidos Autos de Infração, imprerivelmente, até 30 dias corridos da data da lavratura, no Protocolo da Subsecretaria de Engenharia e Conservação, localizado na Rua Maia de Lacerda, 167 - 1º Andar - Estácio.

EDITAL Nº 1177/2021, DE 08/12/2021

O Senhor Gerente da 17ª GERÊNCIA DE CONSERVAÇÃO da SC/SUBEC/CGEC, de acordo com o Art. 4º da Lei 1.574/67, determina a(o) RLP ENGENHARIA LTDA encontrada(o) na(o) RUA PIAUI 45 - TODOS OS SANTOS, que em obediência ao presente EDITAL, fica obrigado a, no prazo máximo de 30 dia(s) a contar do recebimento deste, regularizar, junto a SC/SE-COR-VIAS, a licença da obra de sua responsabilidade, conforme processo nº 26/320.681/2018 na(o) RUA RICARDO MARIANO, e/ff ao n. 300 - BARRA DA TIJUCA de acordo com as Normas da COR-VIAS.

Em caso de não observância ao presente Edital, será lavrada multa de R\$ 929,28 de acordo com o § 3º do Art. 136 do RLF do Dec. "E" 3.800/70.

**SUBSECRETARIA DE GESTÃO
COORDENADORIA DE CONTRATOS, CONVÊNIOS E PREPARO DE LICITAÇÕES
EXTRATO DA ATA DE REGISTRO DE PREÇOS Nº 31/2021**

Órgão Gestor: Secretaria Municipal de Conservação

Objeto: AQUISIÇÃO DE BLOCOS VAZADOS DE CONCRETO SIMPLES

Processo: 26/000.852/2021

Modalidade: Pregão Eletrônico/SRP Nº 431/2021.

Vigência da Ata: 10/12/2021 A 09/12/2022 (12 meses)

Data da assinatura: 08/12/2021

Empresa Vencedora: Top Mix Comércio e Serviços Eireli.

CNPJ: 20.515.983/0001-06

Item	Código do Material	Especificação do Material	U/C	Qtd.	Preço Unitário (R\$)	Preço Total (R\$)
1	5620.04.168-50	BLOCO VAZADO DE CONCRETO SIMPLES, CONFECIONADO COM CIMENTO PORTLAND, ÁGUA E AGREGADOS MINERAIS, CLASSE B, 4,0 MPA ≤ FBK, < 8,0 MPA, ESPESSURA DAS PAREDES LONGITUDINAIS E TRANSVERSAIS DE 25MM, CONFORME ABNT NBR 6.136/2.016. DIMENSÕES NOMINAIS (CM): 140X190X190	UN	3.550	2,90	10.295,00

**SUBSECRETARIA DE GESTÃO
ADJUDICAÇÃO****EXPEDIENTE DO DIA 09/12/2021**

PROCESSO Nº 26/004.110/2021 - ADJUDICO o resultado da licitação, na modalidade Pregão Eletrônico **PE SECONSERVA Nº 621/2021**, para **Serviços de Fresagem, Recapeamento Asfáltico e Sinalização Horizontal em Logradouros Públicos na Área da 1ª CRC - AP1 e AP2 - Programa Asfalto Liso**, tendo como vencedora do certame no processo licitatório a empresa **DIMENSIONAL ENGENHARIA LTDA**, no valor total de **R\$ 147.775.233,86 (cento e quarenta e sete milhões, setecentos e setenta e cinco mil, duzentos e trinta e três reais e oitenta e seis centavos).**

**SUBSECRETARIA DE GESTÃO
ADJUDICAÇÃO****EXPEDIENTE DO DIA 09/12/2021**

PROCESSO Nº 26/003.047/2021 - ADJUDICO o resultado da licitação, na modalidade Pregão Eletrônico **PE RP SECONSERVA Nº 501/2021**, para **Aquisição de Equipamentos para os Laboratórios de controle de Qualidade da SC/SUBEC/CGEC/CTPI**, tendo como vencedora do certame no processo licitatório para os itens 6, 22 a empresa **TPL TAMIS PRODUTOS LABORATORIAIS LTDA**, no valor total de **R\$ 1.098,00 (um mil e noventa e oito reais)**, para o item 3 a empresa **IDM SOLUÇÕES PÚBLICAS LTDA** no valor total de **R\$ 5.418,00 (cinco mil, quatrocentos e doze reais)**, para o item 33, a empresa **ILMA CHAVES PEREIRA**, no valor total de **R\$ 1.827,90 (um mil, oitocentos e vinte e sete reais e noventa centavos)**, para os itens 1, 7, 8, 9, 10, 11, 12, 13, 14, 15, 27 a empresa **CATIONLAB EQUIPAMENTOS E PRODUTOS PARA LABORATÓRIO EIRELI**, no valor total de **R\$ 29.950,00 (vinte e nove mil, novecentos e cinquenta reais)**, e declaro os itens 2, 4, 5, 16, 17, 18, 19, 20, 21, 23, 24, 25, 26, 28, 29, 30, 31, 32, 34, 35, 36, 37, 38, 39, 40 e 41 fracassados.

SECRETARIA DE EDUCAÇÃO**EXTRATO DA ATA DE REALIZAÇÃO DO PREGÃO ELETRÔNICO SRP/SME Nº 0315/2021
O PREGOEIRO DA SME TORNA PÚBLICO O RESULTADO DA LICITAÇÃO EM EPIGRAFE,
ATRAVÉS DA PUBLICAÇÃO DO EXTRATO DA ATA CONSTANTE 07/000336/2021**

Às 11:00 horas do dia 03 de novembro de 2021, reuniram-se o Pregoeiro Oficial deste Órgão e respectivos membros da Equipe de Apoio, designados pelo instrumento legal Portaria P FP/SUBGGC No 031 de 17/05/2021, em atendimento às disposições contidas na Lei nº 10.520 de 17 de julho de 2002 e no Decreto nº 10.024 de 20 de setembro de 2019, referente ao Processo nº 07/000336/2021, para realizar os procedimentos relativos ao Pregão nº 00315/2021. Modo de disputa: Aberto/Fechado. Objeto: Prestação de serviços de limpeza, conservação e higienização de prédio, mobiliário e equipamentos escolares, visando à obtenção de adequadas condições de salubridade e higiene, mediante utilização de saneantes domissanitários, além do fornecimento de materiais e equipamentos. O Pregoeiro abriu a Sessão Pública em atendimento às disposições contidas no edital, divulgando as propostas recebidas. Abriu-se em seguida a fase de lances para classificação dos licitantes relativamente aos lances ofertados.

Item: 1

Descrição: Serviço especializado de limpeza

Descrição Complementar: Serviço especializado de limpeza

Tratamento Diferenciado: -

Quantidade: 12 **Unidade de fornecimento:** Unidade

Valor Estimado: R\$ 1.007.742,2400 **Situação:** Aceito e Habilitado com intenção de recurso

Aplicabilidade Decreto 7174: Não

Aplicabilidade Margem de Preferência: Não

Intervalo mínimo entre lances: -

Aceito para: T & S LOCAÇÃO DE MAO DE OBRA EM GERAL - EIRELI, pelo melhor lance de R\$ 851.617,3200 e a quantidade de 12 Unidade.

101/2020, celebrado com a empresa TRAÇADO CONSTRUÇÕES E SERVIÇOS LTDA, cujo objeto é a AQUISIÇÃO DE PRODUTOS ASFÁLTICOS PARA AS USINAS DE ASFALTO DA COORDENADORIA GERAL DE CONSERVAÇÃO DOS ITENS DESERTOS NO PREGÃO ELETRÔNICO - PE-SMIHC N.º 141/2020, DEVIDAMENTE DESCRITOS, CARACTERIZADOS E ESPECIFICADOS NO TERMO DE REFERÊNCIA (ANEXO II) DO EDITAL DE PREGÃO SMIHC N.º 311/2020, e **AUTORIZO** a celebração do seu 3º Termo Aditivo, visando o reequilíbrio econômico-financeiro do contrato, de acordo com a atualização dos aumentos concedidos pela Petrobrás vigorando o valor de aquisição da tonelada de Cimento Asfáltico CAP30/45 pela SECONSERVA de R\$ 4.441,97, vigente desde 01/05/2021, para R\$ 5.216,06, com eficácia a partir de 01/11/2021, com fulcro no artigo 65, Inciso II, alínea d, da Lei 8666/93 e suas alterações.

**DESPACHO DA SECRETÁRIA
EXPEDIENTE DE 13/12/2021**

Processo n.º 26/340.213/2011 - Com base na manifestação da Subsecretaria de Engenharia e Conservação desta Pasta, à fl. 921, considerando o teor da Manifestação Técnica PG/PADM/CT/1205/2021/MNM da Procuradoria Administrativa, às fls. 924 a 931, considerando as informações complementares apresentadas pela Subsecretaria de Engenharia e Conservação, à fl. 936, tendo em vista que o Contrato n.º 019/2012 encontra-se com a contagem de prazo suspensa desde 09/05/2014, que a empresa contratada não retornou às diversas convocações para se manifestar quanto ao interesse na continuidade do sobredito contrato, que a situação da empresa contratada junto à Receita Federal consta como inapta, que esta Secretaria Municipal de Conservação necessita da continuidade da prestação dos serviços de manutenção e reparos nas sedes das unidades administrativas da Pasta, em razão do longo período sem atendimento, e fulcro no art. 78, XII, e art. 79, I, da Lei n.º 8.666/93, **TORNO RESCINDIDO** o Contrato n.º 019/2012, celebrado entre a firma prestadora de serviços JUMARC ENGENHARIA E SERVIÇOS LTDA e o Município do Rio de Janeiro, referente à "PRESTAÇÃO DE SERVIÇOS DE MANUTENÇÃO E REPAROS DAS SEDES DAS UNIDADES ADMINISTRATIVAS DA SECONSERVA", por razão de interesse público, de modo a possibilitar a realização de novo procedimento licitatório para o objeto em questão.

**SUBSECRETARIA DE ENGENHARIA E CONSERVAÇÃO
DESPACHO DO SUBSECRETÁRIO
EXPEDIENTE DE 13/12/2021**

PROCESSO: 26/004.110/2021

- Objeto:** SERVIÇOS DE FRESAGEM, RECAPEAMENTO ASFÁLTICO E SINALIZAÇÃO HORIZONTAL EM LOGRADOUROS PÚBLICOS NA ÁREA DA 1A CRC - AP1 E AP2 - PROGRAMA ASFALTO LISO.
- Partes:** Município do Rio de Janeiro por intermédio da Secretaria Municipal de Conservação e DIMENSIONAL ENGENHARIA LTDA.
- Fundamento:** ARTIGO 1 CAPUT DA LEI 10520 DE 17/07/2002.
- Valor:** R\$ 147.775.233,86 (cento e quarenta e sete milhões, setecentos e setenta e cinco mil, duzentos e trinta e três reais e oitenta e seis centavos)
- Autorização:** JOÃO LUIZ REIS DA SILVA

PROCESSO: 26/002.616/2021

- Objeto:** AQUISIÇÃO DE GRELHAS DE CONCRETO ARMADO.
- Partes:** Município do Rio de Janeiro por intermédio da Secretaria Municipal de Conservação e L L GASPAR COMERCIO E SERVICOS LTDA.
- Fundamento:** ARTIGO 1 CAPUT DA LEI 10520 DE 17/07/2002.
- Valor:** R\$ 109.370,00 (cento e nove mil, trezentos e setenta reais)
- Autorização:** JOÃO LUIZ REIS DA SILVA

PROCESSO: 26/002.477/2021

- Objeto:** SERVIÇOS DE RESTAURAÇÃO DA PINTURA DO AQUEDUTO CARIOCA (ARCOS DA LAPA), ÁREA DA II RA - AP1.
- Partes:** Município do Rio de Janeiro por intermédio da Secretaria Municipal de Conservação e SENIC SERVICOS DE ENGENHARIA INDUSTRIA E COMERCIO LTDA.
- Fundamento:** ARTIGO 1 CAPUT DA LEI 10520 DE 17/07/2002.
- Valor:** R\$ 1.299.990,54 (um milhão, duzentos e noventa e nove mil, novecentos e noventa reais e cinquenta e quatro centavos)
- Autorização:** JOÃO LUIZ REIS DA SILVA

**COORDENADORIA GERAL DE CONTROLE DE CEMITÉRIOS E SERVIÇOS FUNERÁRIOS
PORTARIA "N" Nº 13 - SC/CGCF, 13 DE DEZEMBRO DE 2021.**

Autoriza a comercialização de columbários.

O COORDENADOR DA COORDENADORIA GERAL DE CONTROLE DE CEMITÉRIOS E SERVIÇOS FUNERÁRIOS, no uso de suas atribuições legais,

CONSIDERANDO o disposto na Resolução Conjunta CVL/SECONSERVA N.º 04, de 15 de abril de 2014;

CONSIDERANDO o Ofício, encaminhado por escrito, pela diretoria do núcleo de cemitérios da Concessionária RIO PAX, solicitando a comercialização da subconcessão de uso de columbários.

RESOLVE:

Art. 1º - Autorizar a comercialização e da subconcessão de uso abaixo descrita:

CEMITÉRIO	DE CUJUS	REQUERENTE	COLUMBÁRIO		VALOR TABELADO
			QUADRA	NÚMERO	
CAMPO GRANDE	MATILDE PEREIRA DA SILVA	SEVERINA PEREIRA DA SILVA	02 BL 22	C-592	530,87
CAMPO GRANDE	TEREZA MARIA GOMES	ALVARINA MIGUES GOMES	02 BL 22	C-587	407,13
CAMPO GRANDE	MARIA DO NASCIMENTO PAIVA	LINDALVA PAIVA ALBUQUERQUE DOS SANTOS	02 BL 22	E-587	4.014,93
CAMPO GRANDE	PAULO ALVES DA SILVA	MARIA JORGE DE OLIVEIRA	02 BL 22	E-592	4.013,93
CAMPO GRANDE	LUCIO ALVES DO NASCIMENTO	REGINALDO SANTOS DO NASCIMENTO	02 QD 22	B-593	4.184,76
CAMPO GRANDE	OLYMPIO TELES DE OLIVEIRA	SUELI DAMIANA DE OLIVEIRA	02 QD 22	B-590	4.184,76

Art. 2º - A administração deste cemitério fica autorizada a receber o valor da comercialização da subconcessão de uso após a publicação desta Portaria, com a emissão da respectiva Nota Fiscal.

Art. 3º - Esta Portaria entrará em vigor na data de sua publicação.

Rio de Janeiro, 13 de dezembro de 2021.

Sávio Franco Santos Júnior

**COORDENADORIA GERAL DE CONTROLE DE CEMITÉRIOS E SERVIÇOS FUNERÁRIOS
PORTARIA "N" Nº 14 - SC/CGCF, DE 13 DE DEZEMBRO DE 2021.**

Autoriza a comercialização de columbários.

O COORDENADOR DA COORDENADORIA GERAL DE CONTROLE DE CEMITÉRIOS E SERVIÇOS FUNERÁRIOS, no uso de suas atribuições legais,

CONSIDERANDO o disposto na Resolução Conjunta CVL/SECONSERVA N.º 04, de 15 de abril de 2014;

CONSIDERANDO o Ofício, encaminhado por escrito, pela diretoria do núcleo de cemitérios da Concessionária RIO PAX, solicitando a comercialização da subconcessão de uso de columbários.

RESOLVE:

Art. 1º - Autorizar a comercialização e da subconcessão de uso abaixo descrita:

CEMITÉRIO	DE CUJUS	REQUERENTE	COLUMBÁRIO		VALOR TABELADO
			QUADRA	NÚMERO	
INHAÚMA	ANTONIO CELANO	ZILAH PEREIRA CELANO	57 BLOCO 01	Q-42	4.014,93
INHAÚMA	NEUZA CONCEIÇÃO DE OLIVEIRA	JULIO CESAR CARVALHO DE OLIVERA	57 BLOCO 01	N-34	4.014,93
INHAÚMA	THERESINHA DA SILVA	ROBSON CLAIR DA SILVA	57 BLOCO 01	N-6	4.014,93
INHAÚMA	MARISA SADDOCK PASCHOAL	RONALDO GOMES DA SILVA	57 BLOCO 01	M-7	4.014,93
INHAÚMA	ANTONIO ROCI FURTADO	CINAIR DE LIMA FURTADO	57 BLOCO 01	N-35	4.014,93
INHAÚMA	NELSON DE CASTRO	FRANCISCO DE CASTRO	57 BLOCO 01	P-21	4.014,93
INHAÚMA	ADELMO NEMEZIO PAIVA	TELMA SILVA PAIVA	57 BLOCO 01	P-20	4.014,93
INHAÚMA	MARIA GOMES PINTO	ELIZABETH MARIA GOMES SEABRA	57 BLOCO 01	P-26	4.014,93
INHAÚMA	JOAQUIM DA ROCHA	MARIA MARGARIDA DA SILVA ROCHA	57 BLOCO 01	N-39	4.014,93
INHAÚMA	MARCEL DA SILVA LINS	ELIETE AZEVEDO DA SILVA	57 BLOCO 01	P-29	2.014,93
INHAÚMA	USO FUTURO	GASTÃO VARGAS JUNIOR	57 BLOCO 01	J-13	4.014,93
INHAÚMA	EDITH NUNES DA SILVA E JOSE MARTINS DA SILVA	CLAUDIA MARTINS DA SILVA	57 BLOCO 01	R-41	4.014,93
INHAÚMA	MARIA DE LOURDES FARIA	ELIANE DA COSTA FARIA	57 BLOCO 21	Q-26	4.014,93
INHAÚMA	FRANCEMARE SOARES COUTINHO ROQUE	NILSON SEBASTIÃO ROQUE	57 BLOCO 21	R-44	4.184,76
INHAÚMA	FERNANDO JOSÉ ANACLETO	SILVIA MARIA ANACLETO BONITO	57 BLOCO 21	R-42	4.184,76
INHAÚMA	WALDETTE PEREIRA VAZ	SONIA MARIA VAZ NOGUEIRA	57 BLOCO 21	R-37	4.184,76
INHAÚMA	EDSON JOSE CAVALCANTE MARANHÃO	ANDRE FERREIRA MARANHÃO	57 BLOCO 21	O-09	4.184,76
INHAÚMA	MARLY HERNANDEZ BARREIROS	CLAUDIA HERNANDEZ BARREIROS SONCO	57 BLOCO 21	O-47	4.184,76
INHAÚMA	MARIA JOSE FERREIRA DE OLIVEIRA	MARIA IZABEL DE OLIVEIRA	57 BLOCO 21	N-41	4.184,76
INHAÚMA	ACHILES FARIA	ENY SILVA FARIA	57 BLOCO 01	Q-40	4.184,76
INHAÚMA	EDESIO DINIZ MONTEIRO	MARCIA REGINA GOMES MONTEIRO CARVALHO	57 BLOCO 01	L-23	4.184,76
INHAÚMA	EVA CORRÊA MOREIRA	MARCIA CORRÊA DE SOUSA MOREIRA	57 BLOCO 01	N-44	4.184,76
INHAÚMA	GERALDO BERNADO FERNANDES	GISELE SANTIAGO FERNANDES DE ABREU	57 BLOCO 01	P-18	4.184,76
INHAÚMA	MARIA DA PENHA DE AGUIAR RIBEIRO	ANA AGUIAR RIBEIRO	57 BLOCO 01	M-48	4.184,76
INHAÚMA	EMILIA CORREA SPALADO	OLGA MARIA DE QUEIROZ	57 BLOCO 01	O-47	4.184,76
INHAÚMA	ALCIDES SABINO DE SENA	WALLACE OLIVEIRA DE SENA	57 BLOCO 01	Q-29	4.184,76

Art. 2º - A administração deste cemitério fica autorizada a receber o valor da comercialização da subconcessão de uso após a publicação desta Portaria, com a emissão da respectiva Nota Fiscal.

Art. 3º - Esta Portaria entrará em vigor na data de sua publicação.

Rio de Janeiro, 13 de dezembro de 2021.

Sávio Franco Santos Júnior

PUBLICAÇÕES A PEDIDO

SECRETARIA MUNICIPAL DE EDUCAÇÃO 9ª COORDENADORIA REGIONAL DE EDUCAÇÃO EXTRATO DO INSTRUMENTO CONTRATUAL

Processo Instrutivo: 07/09/003496/2021

Contrato nº 27/2021

Data da assinatura: 06/12/2021

Partes: PCRJ/SME/9ª CRE e COPAGAZ DISTRIBUIDORA DE GÁS S.A

Objeto: Aquisição de gás liquefeito de petróleo

Prazo: 06/12/2021 a 05/12/2022.

Valor: R\$ 12.300,00 (doze mil e trezentos reais)

Programa de Trabalho: 16.10.12.306.0315.2136

Natureza da Despesa: 3.3.90.30.11

Empenho: 2021/1323

Fundamento: Artigo 1 Caput da Lei nº 10.520 e suas alterações.

FUNDAÇÃO CIDADE DAS ARTES EXTRATO DE INSTRUMENTO CONTRATUAL

PROCESSO INSTRUTIVO Nº: 12/800.340/2021

TERMO DE AUTORIZAÇÃO DE USO ONEROSO Nº: 72/2021

DATA DA ASSINATURA: 30/11/2021

PARTES: F-Artes e Cultive Cursos de Dança e Teatro Ltda

OBJETO: Autorização de Uso Onerosa da Sala de Dança para o evento

Ensaio de Fim de Ano - Cultive, no dia 05/12/2021

VALOR: R\$ 1.500,00 (mil e quinhentos reais)

MULTIRIO - EMPRESA MUNICIPAL DE MULTIMEIOS LTDA. (*) EXTRATO DE CONTRATO

Processo Instrutivo: 07/100.951-2021

Instrumento: Contrato 21/2021

Data da Assinatura: 08/11/2021

Partes: MultiRio - Empresa Municipal de Multimeios Ltda., e ELEVADORES OTIS LTDA.

Objeto: Manutenção Preventiva corretiva em 03 (três) elevadores sociais e 01 (um) elevador de automóveis (Sistema Vertical) Sistema Horizontal, Dollie e parte hidráulica, todos da marca OTIS.

Prazo: 24 (vinte e quatro) meses a partir de 08/11/2021

Total R\$ 414.278,16 empenhado através da Nota de Empenho 2021/000523 no valor de R\$ 30.495,33.

Natureza de Despesa: 3.3.90.39.48

Programa de Trabalho: 16.51.12.361.0381.4161

Fundamento: Inexigibilidade - Art. 30 Caput da Lei nº 13.303.

(*) Omitido no D. O. de 01/12/2021

EMPRESA MUNICIPAL DE ARTES GRÁFICAS S.A. IMPRESA DA CIDADE EXTRATO DE TERMO ADITIVO

Processo Instrutivo nº: 01/400.094/2019.

2º Termo Aditivo nº 012/2021 ao Contrato nº 010/2019

Data da Assinatura: 02 de dezembro de 2021

Partes: Empresa Municipal de Artes Gráficas S.A. - Imprensa da Cidade e CELEBRITY COMÉRCIO E SERVIÇOS DE MÁQUINAS INDUSTRIAIS LTDA. ME.

Objeto: Prorrogação do prazo contratual.

Prazo: 12 (doze) meses a partir da data de assinatura

Valor Total: R\$ 33.588,00 (trinta e três mil e quinhentos e oitenta e oito reais)

Programa de Trabalho: 10.51.22.662.0322.4565

Código de Despesa: 3.3.90.39.74

Fundamento: Artigo 71, da Lei 13.303/2016 e artigo 82, III, do Decreto Municipal nº 44.698/2018 e suas alterações.

*Omitido no D.O Rio de 03/12/2021.

SECRETARIA MUNICIPAL DE SAÚDE EXTRATO DE INSTRUMENTO CONTRATUAL (DECRETO Nº 3.221, DE 18 DE SETEMBRO DE 1981)

PROCESSO INSTRUTIVO Nº: 09/007.908/2021

TERMO DE CONVÊNIO Nº 037/2021 - Livro II-3-B - FIs: 141 a 145.

DATA DA ASSINATURA: 20/12/2021

CONVENIENTES: MUNICÍPIO DO RIO DE JANEIRO ATRAVÉS DA SECRETARIA MUNICIPAL DE SAÚDE E A FACULDADE CATÓLICA, MANTENEDORA DA PONTÍFICA UNIVERSIDADE CATÓLICA DO RIO DE JANEIRO.

OBJETO: O presente Convênio tem por objeto conceder campo de prática em serviço nas Unidades/Órgãos da Secretaria Municipal de Saúde do Rio de Janeiro para os alunos do Curso Pós-graduação em Cirurgia Plástica da Faculdade Católica - Mantenedora da Pontifícia Universidade Católica do Rio de Janeiro.

VIGÊNCIA: 60 (sessenta) meses, em dias corridos, contados da data de sua publicação, em extrato, no Diário Oficial do Município do Rio de Janeiro, podendo ser alterado mediante a assinatura de Termo Aditivo.

FUNDAMENTO: Toda a Legislação aplicável, especialmente a Lei Federal nº 8666/93 e suas alterações.

REQUERIMENTO DE LICENÇA

NOTREDAME INTERMÉDICA SAUDE S.A. CNPJ 44.649.812/0001-38 torna público que requereu Secretaria Municipal de Desenvolvimento Econômico, Inovação e Simplificação - SMDEIS, através do processo nº EIS-PRO-2021/01046, Licença Ambiental Municipal para uso exclusivo destinado à estabelecimento hospitalar (pronto-socorro), à R. Pinto de Azevedo nº 105, Cidade Nova III R.A. - Rio de Janeiro.

SECRETARIA MUNICIPAL DE CONSERVAÇÃO EXTRATO DE INSTRUMENTO CONTRATUAL

PROCESSO INSTRUTIVO: 26/004.110/2021

CONTRATO Nº 34/2021

DATA DA ASSINATURA: 22/12/2021

PARTES: Município do RJ/SECONSERVA e DIMENSIONAL ENGENHARIA LTDA.

OBJETO: Serviços de Fresagem, Recapeamento Asfáltico e Sinalização Horizontal em Logradouros Públicos na Área da 1ª CRC - AP1 e AP2 - Programa Asfalto Liso.

VALOR: R\$ 147.775.233,86

PRAZO: 900 dias

PLANO DE TRABALHO: 43.01.15.452.0071.1500

NATUREZA DE DESPESA: 4.4.90.51.01

NOTA DE EMPENHO: 2021/000817 no valor de R\$ 1.185.000,00

FUNDAMENTO: Lei nº 10.520/2002 e suas alterações; Lei nº 8.666/1993 e suas alterações.

FUNDAÇÃO CIDADE DAS ARTES EXTRATO DE INSTRUMENTO CONTRATUAL

PROCESSO INSTRUTIVO Nº: 12/800.369/2021

TERMO DE AUTORIZAÇÃO DE USO ONEROSO Nº: 81/2021

DATA DA ASSINATURA: 17/12/2021

PARTES: F-Artes e Fundação Orquestra Sinfônica Brasileira

OBJETO: Autorização de Uso Onerosa da Grande Sala, para o Concerto de Natal, nos dias 18 e 19/12/2021

VALOR: 100% da bilheteria

SECRETARIA MUNICIPAL DE CONSERVAÇÃO EXTRATO DE INSTRUMENTO CONTRATUAL

PROCESSO INSTRUTIVO: 26/002.477/2021

CONTRATO Nº 36/2021

DATA DA ASSINATURA: 23/12/2021

PARTES: Município do RJ/SECONSERVA e SENIC SERVIÇOS DE ENGENHARIA INDÚSTRIA E COMÉRCIO LTDA.

OBJETO: Serviços de Restauração da Pintura do Aqüeduto Carioca (Arcos da Lapa), área da II RA - AP1.

VALOR: R\$ 1.299.990,54

PRAZO: 120 dias

PLANO DE TRABALHO: 43.01.15.452.0071.2778

NATUREZA DE DESPESA: 3.3.90.39.04

NOTA DE EMPENHO: 2021/000819 no valor de R\$ 123.000,00

FUNDAMENTO: Lei nº 10.520/2002 e suas alterações; Lei nº 8.666/1993 e suas alterações.

SECRETARIA MUNICIPAL DE CONSERVAÇÃO EXTRATO DE TERMO DE RESCISÃO

PROCESSO INSTRUTIVO: 26/340.555/2013

TERMO DE RESCISÃO Nº 69/2021 AO CONTRATO Nº 22/2016

DATA DA ASSINATURA: 23/12/2021

PARTES: Município do Rio de Janeiro/SECONSERVA e Hydra Engenharia e Saneamento Ltda

OBJETO: as partes acordam a rescisão amigável do Contrato nº 22/2016 com eficácia a partir de 13/10/2021, cujo objeto é "Serviço de apoio à revitalização de praças em todas as AP's".

FUNDAMENTO: Art. 79, II da Lei Federal nº 8.666/1993 e suas alterações.

INSTITUTO MUNICIPAL DE VIGILANCIA SANITARIA, VIGILÂNCIA DE ZOOSES E DE INSPEÇÃO AGROPECUARIA EXTRATO DE INSTRUMENTO CONTRATUAL (DECRETO Nº 3221, DE 18 DE SETEMBRO DE 1981)

Processos Instrutivos nºs: 09/906178/2021 e 09/007721/2021.

Termo de Contrato nº 033/2021.

Data da Assinatura: 29/11/2021.

Partes: PCRJ/SMS/IVISA-RIO e a firma CONSTRUIR FACILITIES ARQUITETURA E SERVIÇOS EIRELI.

CNPJ: 42.407.445/0001-30.

Objeto: Prestação de serviços de limpeza, conservação e higienização, em atendimento a todas as Unidades e Sede do S/IVISA-RIO.

Prazo: 180 (cento e oitenta) dias, de 29/11/2021 a 27/05/2022.

Valor Total: R\$ 474.272,64 (quatrocentos e setenta e quatro mil, duzentos e setenta e dois reais e sessenta e quatro centavos).

Programas de Trabalho: 18.15.10.304.0309.2216 e 18.15.10.304.0309.2292.

Natureza de Despesa: 33.90.37.05.

Notas de Empenho nºs: 2021/580, 2021/581 e 2021/702, totalizando o valor de R\$ 84.315,14 (oitenta e quatro mil, trezentos e quinze reais e quatorze centavos).

Fundamento: Artigo 24, inciso IV da Lei nº 8.666/93 e alterações, RGCAF editado através do Decreto nº 3.221 de 18/09/81.

SECRETARIA MUNICIPAL DE INFRAESTRUTURA EXTRATO DE INSTRUMENTO CONTRATUAL

Processo: 06/250.098/2021

Instrumento: Contrato nº 30/2021

Data da assinatura: 10/12/2021

Partes: MUNICÍPIO DO RIO DE JANEIRO - SMI E LUIS NOVAES ENGENHARIA LTDA.

Objeto: RECUPERAÇÃO ESTRUTURAL DOS PERGOLADOS DA PRAÇA DO POMAR - BARRA DA TIJUCA - A.P.4.2 - XXIV R.A.

Valor: R\$ 88.361,65

Prazo: 60 dias

Programa de Trabalho: 15.03.15.451.0200.1143

Natureza da despesa: 4.4.90.51.02

Nota de Empenho: 2021/000461

Fundamento: Lei nº 8.666/1993 e suas alterações

FUNDAÇÃO INSTITUTO DAS ÁGUAS DO MUNICÍPIO DO RIO DE JANEIRO-RIO-ÁGUAS DIRETORIA DE ADMINISTRAÇÃO E FINANÇAS EXTRATO DE TERMO ADITIVO

Processo Instrutivo nº 26/701.098/2019

Instrumento: 1º Termo Aditivo nº 27/2021 ao Contrato nº 11/2020

Data da assinatura: 23/12/2021

Partes: RIO-ÁGUAS e D.A.S ENGENHARIA LTDA

Objeto: Prorrogação do prazo contratual

Prazo: 360 (trezentos e sessenta) dias corridos.

Valor Total: R\$ 1.489.368,54 (um milhão, quatrocentos e oitenta e nove mil, trezentos e sessenta e oito reais e cinquenta e quatro centavos)

Programa de Trabalho: 24.43.17.512.0097.4728

Natureza da Despesa: 3.3.90.39.25

Nota de Empenho nº: 2021/000365

Fundamento: Art. 57, inciso II, da lei nº 8.666/1993 e suas alterações.

FUNDAÇÃO INSTITUTO DAS ÁGUAS DO MUNICÍPIO DO RIO DE JANEIRO-RIO-ÁGUAS DIRETORIA DE ADMINISTRAÇÃO E FINANÇAS EXTRATO DE TERMO ADITIVO

Processo Instrutivo nº 26/700.681/2018

Instrumento: 6º Termo Aditivo nº 28/2021 ao Contrato nº 14/2018

Data da assinatura: 23/12/2021

Partes: RIO-ÁGUAS e D.A.S ENGENHARIA LTDA

Objeto: Prorrogação do prazo contratual

Prazo: 360 (trezentos e sessenta) dias corridos.

Valor Total: R\$ 2.510.009,79 (dois milhões, quinhentos e dez mil, nove reais e setenta e nove centavos)

Programa de Trabalho: 24.43.17.512.0097.4728

Natureza da Despesa: 3.3.90.39.25

Nota de Empenho nº: 2021/000364

Fundamento: Art. 57, inciso II, da lei nº 8.666/1993 e suas alterações.

FUNDAÇÃO INSTITUTO DE GEOTÉCNICA DO MUNICÍPIO DO RIO DE JANEIRO EXTRATO DE INSTRUMENTO CONTRATUAL

Processo Instrutivo nº: 06/100.878/2021

Instrumento: Contrato nº 023/2021

Data da assinatura: 21/12/2021

Partes: Fundação Instituto de Geotécnica do Município do Rio de Janeiro - GEO-RIO e a empresa Resitec de Teresópolis Construções Ltda

Objeto: obras de recuperação, reconstrução e desobstrução de drenagem existente no paredão rochoso acima da comunidade da Roupa Suja, Rocinha -XXVII RA - AP 2.1"

Valor Global: R\$ 460.183,70

Programa de Trabalho: 15.41.15.543.0023.3539

Natureza de Despesa: 4.4.90.51.01

Nota de Empenho: 2021/000127

Valor: R\$ 115.045,92

Fundamento legal: inciso I do artigo 23 da lei 8666/93.

SECRETARIA MUNICIPAL DE INFRAESTRUTURA EXTRATO DE INSTRUMENTO CONTRATUAL

Processo: 06/250.232/2021

Instrumento: Contrato nº 39/2021

Data da assinatura: 23/12/2021

Partes: MUNICÍPIO DO RIO DE JANEIRO - SMI E JETON CONSTRUÇÕES LTDA

Objeto: SUBSTITUIÇÃO DE PASSARELA SOBRE O RIO PAVUNINHA - RUA FRANCISCO DE PAULA - BRT MINHA PRAIA - BARRA DA TIJUCA - A.P. 4.2 - XXIV R.A.

Valor: R\$ 323.240,06

Prazo: 90 dias

Programa de Trabalho: 15.02.15.451.0200.1143

Natureza da despesa: 4.4.90.51.02

Nota de Empenho: 2021/000510

Valor Empenhado: R\$ 273.076,32

Fundamento: Lei nº 8.666/1993 e suas alterações

RESOLUÇÃO SECONSERVA "P" N.º 026, DE 15 DE FEVEREIRO DE 2024

O SECRETÁRIO MUNICIPAL DE CONSERVAÇÃO, no uso das atribuições que lhe são conferidas pela legislação em vigor e

RESOLVE:

Designar, com eficácia a partir de 01/02/2024, os servidores **IVAN SANTOS DA SILVA**, matrícula n.º 11/267.595-7, CREA-RJ n.º 891033433, **FÁBIO FERNANDES DA SILVA**, matrícula n.º 11/300.241-7, CREA-RJ n.º 2020107080 e **JOSÉ RICARDO PEDROSO DA SILVA**, matrícula n.º 11/248.698-3, CREA-RJ n.º 2000101703, para juntos comporem a Comissão de Acompanhamento e Fiscalização Técnica e Administrativa dos "SERVIÇOS DE REVITALIZAÇÃO E CONSERVAÇÃO DOS CALÇAMENTOS EM ÁREAS HISTÓRICAS DA CIDADE, CONTEMPLANDO O CENTRO HISTÓRICO, CALÇADÕES DA ORLA E CALÇADAS DO BOULEVARD 28 DE SETEMBRO, EM TODAS AS APS", objeto do processo n.º CSV-PRO-2023/05476, referente ao Contrato n.º 047/2023, celebrado em 28/12/2023, a cargo da empresa prestadora de serviços ENGREST ENGENHARIA DE RECUPERAÇÃO ESTRUTURAL LTDA, sendo cumpridas a cientificação prévia e informação de atribuições nas fls. 1480/1482.

RESOLUÇÃO SECONSERVA "P" N.º 027, DE 15 DE FEVEREIRO DE 2024

O SECRETÁRIO MUNICIPAL DE CONSERVAÇÃO, no uso das atribuições que lhe são conferidas pela legislação em vigor e

RESOLVE:

Art. 1º - Designar, **IVAN SANTOS DA SILVA**, matrícula n.º 11/267.595-7, **JOSÉ RICARDO PEDROSO DA SILVA**, matrícula n.º 11/248.698-3, e **PEDRO MAIONE**, matrícula n.º 11/095.498-2, para constituírem Comissão de Vistoria Administrativa, em continuidade aos procedimentos necessários à **emissão de Laudo de Vistoria Administrativa**, em decorrência do processo n.º CSV-PRO-2024/01230, referente à **construção irregular, em logradouro público, localizada na Rua Vidal de Negreiro, n.º 67, no bairro da Santo Cristo**.

Art. 2º - O prazo para apresentação do Laudo de Vistoria será de 60 (sessenta) dias.

Art. 3º - Esta Resolução entra em vigor na data da sua publicação.

RESOLUÇÃO SECONSERVA "P" N.º 032 DE 19 DE FEVEREIRO DE 2024.

O SECRETÁRIO MUNICIPAL DE CONSERVAÇÃO, no uso das atribuições que lhe são conferidas pela legislação em vigor,

RESOLVE:

Designar os servidores **LUIZ FERNANDO FERNANDES MOREIRA DA CUNHA**, matrícula n.º 11/268.111-2, CREA-RJ n.º 2007128445, **MIQUEAS GONÇALVES GUERRA**, matrícula n.º 11/319.172-3, CREA-RJ n.º 2014140385, e **ANTÔNIO CARLOS LEAL DA ROCHA**, matrícula n.º 11/086.467-8, CREA-RJ 149856/D, para em Comissão, sob a presidência do primeiro, examinarem e emitirem parecer quanto ao pedido de **ACEITAÇÃO DEFINITIVA** dos "SERVIÇOS DE DEMOLIÇÃO E COMPLEMENTARES PARA ELIMINAÇÃO DE RISCOS E CONTROLE URBANO", objeto do processo n.º 06/001.025/2019, referente ao Contrato n.º 022/2020, a cargo da empresa prestadora de serviços GLOBO CONSTRUÇÕES E TERRAPLANAGEM LTDA.

RESOLUÇÃO SECONSERVA "P" N.º 033 DE 19 DE FEVEREIRO DE 2024.

O SECRETÁRIO MUNICIPAL DE CONSERVAÇÃO, no uso das atribuições que lhe são conferidas pela legislação em vigor,

RESOLVE:

Designar os servidores **LUIZ FERNANDO FERNANDES MOREIRA DA CUNHA**, matrícula n.º 11/268.111-2, CREA-RJ n.º 2007128445, **MIQUEAS GONÇALVES GUERRA**, matrícula n.º 11/319.172-3, CREA-RJ n.º 2014140385, e **ANTÔNIO CARLOS LEAL DA ROCHA**, matrícula n.º 11/086.467-8, CREA-RJ 149856/D, para em Comissão, sob a presidência do primeiro, examinarem e emitirem parecer quanto ao pedido de **ACEITAÇÃO DEFINITIVA** dos "SERVIÇOS DE REMOÇÃO E TRANSPORTE DE ESCOMBROS DAS DEMOLIÇÕES REALIZADAS PARA ELIMINAÇÃO DE RISCOS AO PATRIMÔNIO PÚBLICO NO ÂMBITO DA COE, EM TODAS AS APS", objeto do processo n.º 26/340.230/2018, Contrato n.º 06/2019, celebrado em 16/08/2019, a cargo da empresa prestadora de serviços GLOBO CONSTRUÇÕES E TERRAPLANAGEM LTDA.

RESOLUÇÃO SECONSERVA "P" N.º 034 DE 19 DE FEVEREIRO DE 2024.

O SECRETÁRIO MUNICIPAL DE CONSERVAÇÃO, no uso das atribuições que lhe são conferidas pela legislação em vigor e

Em conformidade com o artigo 6º da Resolução CGM-Rio N.º 1.959/2024;

RESOLVE:

Designar os servidores abaixo mencionados como representantes desta secretaria para assuntos relativos ao IEGM 2024, os quais estão cientes do conteúdo da Resolução em referência.

Órgão: Secretaria de Conservação - SECONSERVA.

Informações	Titular	Substituto
nome completo	Ney Correa Medina Junior	Rodrigo da Silva Xavier Acha
matrícula	11/138926-1	11/267.559-3
cargo	Engenheiro	Arquiteto
setor de lotação	SECONSERVA	SC/ATA
e-mail institucional	ney.junior@rio.rj.gov.br	rodrigo.acha@rio.rj.gov.br
telefone	2976-6705	2976-6830

As perguntas constantes do questionário e de responsabilidade desta secretaria são as seguintes:

Indicador/Questionário	Números das perguntas
I-AMB Nacional-2024	20.1.10
I-CID Nacional-2024	15.1.1, 15.1.1.1 e 18

RESOLUÇÃO SECONSERVA "P" N.º 36 DE 20 DE FEVEREIRO DE 2024

O SECRETÁRIO MUNICIPAL DE CONSERVAÇÃO, no uso das atribuições que lhe são conferidas pela legislação em vigor,

RESOLVE

Exonerar, com validade de 16/02/2024, **OSMAR CAETANO DE SOUZA**, Engenheiro Civil, matrícula 10/190.986-0, do Cargo em Comissão de Assistente I, símbolo DAS-6, código 100286, da Coordenadoria Geral de Operações Especiais, da Subsecretaria de Engenharia e Conservação, da Secretaria Municipal de Conservação.

RESOLUÇÃO SECONSERVA "P" N.º 37 DE 20 DE FEVEREIRO DE 2024

O SECRETÁRIO MUNICIPAL DE CONSERVAÇÃO, no uso das atribuições que lhe são conferidas pela legislação em vigor,

RESOLVE

Nomear, com validade de 16/02/2024, **FLAVIO FERREIRA MENDES**, Engenheiro Civil, matrícula 10/248.571-2, para o Cargo em Comissão de Assistente I, símbolo DAS-6, código 100286, da Coordenadoria Geral de Operações Especiais, da Subsecretaria de Engenharia e Conservação, da Secretaria Municipal de Conservação.

RESOLUÇÃO SECONSERVA "P" N.º 38 DE 20 DE FEVEREIRO DE 2024

O SECRETÁRIO MUNICIPAL DE CONSERVAÇÃO, no uso das atribuições que lhe são conferidas pela legislação em vigor,

RESOLVE

Dispensar, com validade de 01/02/2024, **JORGE LUIZ DE OLIVEIRA**, Trabalhador, matrícula 10/135.533-8, da Função Gratificada de Subgerente VI, símbolo DAI-4, código 76938, da 19ª Gerência de Conservação, da 4ª Coordenadoria Regional de Conservação AP-5, da Coordenadoria Geral de Engenharia e Conservação, da Subsecretaria de Engenharia e Conservação, da Secretaria Municipal de Conservação.

RESOLUÇÃO SECONSERVA "P" N.º 39 DE 20 DE FEVEREIRO DE 2024

O SECRETÁRIO MUNICIPAL DE CONSERVAÇÃO, no uso das atribuições que lhe são conferidas pela legislação em vigor,

RESOLVE

Designar, com validade de 01/02/2024, **JOSIAS MOREIRA DA SILVA**, Agente de Vigilância, matrícula 10/118.719-4, para a Função Gratificada de Subgerente VI, símbolo DAI-4, código 76938, da 19ª Gerência de Conservação, da 4ª Coordenadoria Regional de Conservação AP-5, da Coordenadoria Geral de Engenharia e Conservação, da Subsecretaria de Engenharia e Conservação, da Secretaria Municipal de Conservação.

RESOLUÇÃO SECONSERVA "P" N.º 40 DE 20 DE FEVEREIRO DE 2024

O SECRETÁRIO MUNICIPAL DE CONSERVAÇÃO, no uso das atribuições que lhe são conferidas pela legislação em vigor,

RESOLVE

Dispensar, com validade de 16/02/2024, **FLAVIO FERREIRA MENDES**, Engenheiro Civil, matrícula 10/248.571-2, da Função Gratificada de Subgerente III, símbolo DAI-6, código 77211, da 1ª Gerência Operacional, da Coordenadoria Geral de Operações Especiais, da Subsecretaria de Engenharia e Conservação, da Secretaria Municipal de Conservação.

RESOLUÇÃO SECONSERVA "P" N.º 41 DE 20 DE FEVEREIRO DE 2024

O SECRETÁRIO MUNICIPAL DE CONSERVAÇÃO, no uso das atribuições que lhe são conferidas pela legislação em vigor,

RESOLVE

Designar, com validade de 16/02/2024, **DAVID COHEN NISSAN**, Engenheiro Civil, matrícula 10/157.012-6, para a Função Gratificada de Subgerente III, símbolo DAI-6, código 77211, da 1ª Gerência Operacional, da Coordenadoria Geral de Operações Especiais, da Subsecretaria de Engenharia e Conservação, da Secretaria Municipal de Conservação.

**DESPACHOS DO SECRETÁRIO
EXPEDIENTE DE 15/02/2024**

Processo n.º CSV-PRO-2024/01142 - AUTORIZO em conformidade com o contido no Ofício n.º CSV-OFI-2023/01451, de 01 de dezembro de 2023.

Processo n.º CSV-PRO-2023/08419 - AUTORIZO em conformidade com o contido no Ofício n.º CSV-OFI-2024/00144, de 06 de fevereiro de 2024.

**DESPACHO DO SECRETÁRIO
EXPEDIENTE DE 15/02/2024**

Processo n.º CSV-PRO-2024/01085 - AUTORIZO o pagamento de gratificação aos membros da Comissão Coordenadora de Obras e Reparos em Vias Públicas (SC/COR-VIAS) por participação em órgão de deliberação coletiva referente às Sessões Plenárias realizadas, nos termos do Memorando n.º CSV-MEM-2024/00065, conforme Decreto Rio n.º 52.184 de 17/03/2023.

**DESPACHO DO SECRETÁRIO
EXPEDIENTE DE 15/02/2024**

Processo n.º CSV-PRO-2024/01141 - OBRA PRIMA CONSTRUÇÃO E MANUTENÇÃO LTDA - AUTORIZO, com base no artigo 602, do Decreto n.º 3.221/81, de 18/09/1981, a relevação de aplicação de penalidade por atraso na execução dos serviços da 03ª medição - 02ª etapa - Normal do Contrato n.º 043/2022 (processo instrutivo n.º 26/004.540/2021) à empresa **OBRA PRIMA CONSTRUÇÃO E MANUTENÇÃO LTDA**, nos termos do parecer da Comissão de Fiscalização constante à fl. 1181 e ratificado nos autos pelo Coordenador Geral de Engenharia e Conservação e pelo Subsecretário de Engenharia e Conservação, à fl. 1182.

**DESPACHO DO SECRETÁRIO
EXPEDIENTE DE 20/02/2024**

Processo n.º 26/004.110/2021 - AUTORIZO a transferência parcial do contrato SECONSERVA n.º 034/2021, a cargo da empresa **DIMENSIONAL ENGENHARIA LTDA**, perfazendo o valor de R\$ 41.543.941,42 (quarenta e um milhões e quinhentos e quarenta e três mil e novecentos e quarenta e um reais e quarenta e dois centavos) para execução pela Secretaria Municipal de Coordenação Governamental.

RESOLVE

Art. 1º - Delegar competência para a Diretora de Administração e Finanças, Liliane Dutra de Mello, matrícula nº 66/565.810-0 para em conjunto com o Diretor-Presidente, assumir obrigações orçamentárias, e para os atos previstos no art. 37, V, do Estatuto Social.

Art 2º - Delegar competência para a Diretora de Administração e Finanças, Liliane Dutra de Mello, matrícula nº 66/565.810-0, para a prática dos seguintes atos em nome do RIOCENTRO S.A.:
I - Ordenamento de despesas em geral no Sistema Integrado de Administração Financeira - SIAFIC;
II - Criar processos de licitação, dispensa ou inexigibilidade, sem prejuízo de submissão à aprovação e autorização do Diretor-Presidente, na forma que a Lei o exigir.

A presente Portaria entra em vigor nesta data.

IPLANRIO

Empresa Municipal de Informática S/A
Av. Presidente Vargas, 3131 - 13º andar - Tel.:3971-1818
E-mail: iplanrio@iplanrio.rio.rj.gov.br

**DESPACHO DA DIRETORIA DE ADMINISTRAÇÃO E FINANÇAS
EXPEDIENTE DE 14/05/2024**

PROCESSO Nº IPL-PRO-2023/00105 - Tendo em vista o Termo de Julgamento e Habilitação do Pregão Eletrônico nº 90169/2024 e a decisão do recurso em relação ao lote 3, cujo objeto é a contratação de empresa especializada na prestação de serviços de apoio operacional às atividades administrativas da Empresa Municipal de Informática S/A - IplanRio, devidamente descritos, caracterizados e especificados neste Edital e/ou no Termo de Referência, na forma da lei, **ADJUDICO e HOMOLOGO** o resultado da licitação, em favor da licitante **FACILITA MULTISERVIÇOS E SOLUÇÕES LTDA. ME**, em relação ao Lote 3 com o valor total de R\$ 245.934,84..

INSTITUTO PEREIRA PASSOS

Instituto Municipal de Urbanismo Pereira Passos
Rua Gago Coutinho, 52 - Tel.: 2976-6666/ Fax: 2976-6471
E-mail: ipp@perj.rj.gov.br

**ATOS DO PRESIDENTE
PORTARIA "P" Nº 9 DE 14 DE MAIO DE 2024**

O PRESIDENTE DO INSTITUTO MUNICIPAL DE URBANISMO PEREIRA PASSOS - IPP, no uso de suas atribuições legais,

RESOLVE:

Nomear, **FABIANO DO CARMO LEITE**, matrícula nº 13/292.087-4, para o Cargo em Comissão de Coordenador I, Símbolo DAS-9, Código 102033, da Coordenadoria de Administração e Finanças, da Diretoria de Administração e Finanças - DAF, do Instituto Municipal de Urbanismo Pereira Passos - IPP, **com validade de 13/05/2024**.

**ATOS DO PRESIDENTE
PORTARIA "P" Nº 10 DE 14 DE MAIO DE 2024**

Designa responsáveis pela gestão e fiscalização do Acordo de Contribuição nº 002/2019

O PRESIDENTE DO INSTITUTO MUNICIPAL DE URBANISMO PEREIRA PASSOS - IPP, no uso de suas atribuições legais e na forma da legislação vigente,

RESOLVE:

Art. 1º - Designar os servidores abaixo relacionados, sob a presidência do primeiro, para constituírem uma Comissão de Fiscalização e Aceitação, em substituição a Portaria "P" nº 010 de 15 de abril de 2019, Portaria "P" nº 003 de 15 de fevereiro de 2022, Portaria "P" nº 029 de 17 de agosto de 2022 e Portaria "P" nº 49 de 12 de dezembro de 2023 do Acordo de Contribuição nº 002/2019, firmado entre o Município do Rio de Janeiro, o Instituto Municipal de Urbanismo Pereira Passos - IPP e o Programa das Nações Unidas para Assentamentos Humanos - Escritório Regional do Habitat para América Latina e Caribe - ONU Habitat, para a execução do Programa denominado "Territórios Sociais", objeto do processo nº 02.400.050/2019.

FUNÇÃO	NOME	MATRÍCULA
Gestor do Contrato	LUIS FERNANDO VALVERDE SALANDIA	13/248.040-8
Fiscal Técnico	BIANCA MEDINA LANCETA RAMOS MARQUES	10/235.547-7
Fiscal Setorial	LUANA ABREU DOS SANTOS LOURENÇO	52/685.561-3
Fiscal Administrativo	FABIANO DO CARMO LEITE	13/292.087-4

Esta Portaria entrará em vigor na data de sua publicação.

SECRETARIA DE COORDENAÇÃO GOVERNAMENTAL

Secretário: Jorge Luiz de Souza Arraes

**ATO DO SECRETÁRIO
RESOLUÇÃO "P" Nº 16, DE 14 DE MAIO DE 2024**

Cria COMISSÃO DE CONTRATAÇÃO para o fim que menciona.

O SECRETÁRIO DE COORDENAÇÃO GOVERNAMENTAL, no uso das atribuições que lhe são conferidas pela legislação em vigor e,

CONSIDERANDO a Lei n.º 14.133, de 01 de abril de 2021.

RESOLVE:

Art. 1º **DESIGNAR** membros para a **COMISSÃO DE CONTRATAÇÃO**, a fim procederem à abertura e à análise de documentação apresentada pelos licitantes no certame licitatório, instaurado pelo Edital da Concorrência Pública SMCG n.º 02/2024, cujo objeto é a **CONCESSÃO PARA IMPLANTAÇÃO, OPERAÇÃO E MANUTENÇÃO DO SISTEMA DE TRANSPORTE AQUAVIÁRIO DE PASSAGEIROS PARA CONEXÃO ENTRE OS AEROPORTOS SANTOS DUMONT E INTERNACIONAL ANTONIO CARLOS JOBIM ("GALEÃO"), NA CIDADE DO RIO DE JANEIRO**.

Art. 2º A COMISSÃO DE CONTRATAÇÃO terá a seguinte composição, sob a presidência do primeiro:

Alberto Gomes Silva, matrícula 60/348.895-4;
Débora Reis Fontes, matrícula 60/324.738-4
Jéssyca Correa Carvalho, matrícula 11/319.214-3.

Art. 3º Esta Resolução entra em vigor na data da sua Publicação.

**ATO DO SECRETÁRIO
RESOLUÇÃO "P" Nº 17, DE 14 DE MAIO DE 2024**

Cria COMISSÃO DE CONTRATAÇÃO para o fim que menciona.

O SECRETÁRIO DE COORDENAÇÃO GOVERNAMENTAL, no uso das atribuições que lhe são conferidas pela legislação em vigor e

CONSIDERANDO a Lei n.º 14.133, de 01 de abril de 2021.

RESOLVE:

Art. 1º **DESIGNAR** membros para a **COMISSÃO DE CONTRATAÇÃO**, a fim procederem à abertura e à análise de documentação apresentada pelos licitantes no certame licitatório, instaurado pelo Edital da Concorrência Pública SMCG n.º 01/2024, cujo objeto é a **CONCESSÃO DE USO PARA GESTÃO E OPERAÇÃO DO CENTRO CULTURAL TERREIRÃO DO SAMBA NELSON SARGENTO COM ENCARGOS DE RECUPERAÇÃO, AMPLIAÇÃO, MODERNIZAÇÃO, MANUTENÇÃO E PROMOÇÃO**.

Art. 2º A COMISSÃO DE CONTRATAÇÃO terá a seguinte composição, sob a presidência do primeiro:

Alberto Gomes Silva, matrícula: 60/348-895-4;
Solange Maria Diniz do Nascimento Saibro, matrícula: 60/304.891-5;
Marcelo Sicri Mourelle, matrícula: 60/327.067-5

Art. 3º Esta Resolução entra em vigor na data da sua Publicação.

PORTARIA SMCG "P" Nº 18/2024, DE 14 DE MAIO DE 2024

O SECRETÁRIO MUNICIPAL DE COORDENAÇÃO GOVERNAMENTAL, no uso das atribuições que lhe são conferidas pela legislação em vigor

RESOLVE:

Designar os servidores **JÉSSYCA CORRÊA CARVALHO**, matrícula 11/319.214-3; **MARCELO SICRI MOURELLE**, matrícula 54/327.067-5; e **WALBER DA LUZ CORREA**, matrícula 52, para fiscalizarem os **"SERVIÇOS DE REVITALIZAÇÃO DOS PAINÉIS DA LINHA VERMELHA E PINTURA DAS DEFENSAS DE CONCRETO ENTRE A ILHA DO GOVERNADOR E O CAJU - AP1 E AP3"**, objeto do contrato SMCG nº 01/2024, processo nº **CSV-PRO-2023/05578**, a cargo da empresa **DIMENSIONAL ENGENHARIA LTDA**.

PORTARIA SMCG "P" Nº 19/2024, DE 14 DE MAIO DE 2024

O SECRETÁRIO MUNICIPAL DE COORDENAÇÃO GOVERNAMENTAL, no uso das atribuições que lhe são conferidas pela legislação em vigor

RESOLVE:

Designar os servidores a seguir relacionados, para constituírem comissão destinada a emitir parecer quanto à Aceitação Provisória dos **"SERVIÇOS DE FRESAGEM, RECAPEAMENTO ASFÁLTICO E SINALIZAÇÃO HORIZONTAL EM LOGRADOUROS PÚBLICOS NA ÁREA DA 1ª CRC - AP1 E AP2 - PROGRAMA ASFALTO LISO"**, objeto do contrato nº 34/2021, processo nº **CSV-PRO-2024/01589**, a cargo da empresa **DIMENSIONAL ENGENHARIA LTDA**.

JÉSSYCA CORRÊA CARVALHO, matrícula 11/319.214-3
MARCELO SICRI MOURELLE, matrícula 54/327.067-5
WALBER DA LUZ CORREA, matrícula 52

**SUPERINTENDÊNCIA EXECUTIVA DE PATRIMÔNIO IMOBILIÁRIO
COORDENADORIA DE IMÓVEIS MUNICIPAIS
DESPACHO DO COORDENADOR
EXPEDIENTE DE 13/05/2024**

PROCESSO Nº SMF-PRO-2024/02007 - SPE PONTAL OCEANICO III - EMPREENDIMENTO IMOBILIARIO LTDA - [...] DETERMINO a instituição de cobrança de remuneração provisória em nome de **SPE PONTAL OCEANICO III - EMPREENDIMENTO IMOBILIARIO LTDA**, nos termos do Decreto nº 22.780/2003, pelo valor mensal de **R\$ 1.858,00** (mil e oitocentos e cinquenta e oito reais), com retroatividade até 01 de abril de 2024.

**SUPERINTENDÊNCIA EXECUTIVA DE PATRIMÔNIO IMOBILIÁRIO
COORDENADORIA DE IMÓVEIS MUNICIPAIS
DESPACHO DO COORDENADOR
EXPEDIENTE DE 14/05/2024**

PROCESSO Nº SMF-PRO-2022/02354 - CURY CONSTRUTORA E INCORPORADORA S.A - [...] DETERMINO a instituição de cobrança de remuneração provisória em nome de **CURY CONSTRUTORA E INCORPORADORA S.A.**, nos termos do Decreto nº 22.780/2003, pelo valor mensal de **R\$ 5.749,00** (cinco mil e setecentos e quarenta e nove reais), com retroatividade até março de 2020, conforme ocupação contatada pela fl. 22.

PORTARIA "P" Nº 1464 DE 20 DE MAIO DE 2024

A SUBSECRETÁRIA DE GESTÃO, DA SECRETARIA MUNICIPAL DA CASA CIVIL, no uso das atribuições que lhe são conferidas pela legislação em vigor,

RESOLVE

Exonerar **RODRIGO ANTUNES DA SILVA**, matrícula 60/352.006-1, com validade a partir de 1º de maio de 2024, do Cargo em Comissão de Assistente I, símbolo DAS-06, código 072959, da Gerência de Ações para Reassentamento, da Subsecretaria de Habitação, da Secretaria Municipal de Habitação.

PORTARIA "P" Nº 1465 DE 20 DE MAIO DE 2024

A SUBSECRETÁRIA DE GESTÃO, DA SECRETARIA MUNICIPAL DA CASA CIVIL, no uso das atribuições que lhe são conferidas pela legislação em vigor,

RESOLVE

Exonerar **ANDRE LUIZ FERREIRA DE SOUZA**, matrícula 60/344.198-7, com validade a partir de 1º de maio de 2024, do Cargo em Comissão de Assistente I, símbolo DAS-06, código 098930, da Coordenação de Inclusão, da Secretaria Municipal de Habitação.

PORTARIA "P" Nº 1466 DE 20 DE MAIO DE 2024

A SUBSECRETÁRIA DE GESTÃO, DA SECRETARIA MUNICIPAL DA CASA CIVIL, no uso das atribuições que lhe são conferidas pela legislação em vigor,

RESOLVE

Exonerar, a pedido, **SAVIO SOUZA MACHADO**, matrícula 60/340.713-7, com validade a partir de 21 de maio de 2024, do Cargo em Comissão de Gerente III, símbolo DAS-06, código 099240, da Gerência de Projetos Especiais, da Subsecretaria de Meio Ambiente e Mudanças Climáticas, da Secretaria Municipal de Meio Ambiente e Clima.

PORTARIA "P" Nº 1467 DE 20 DE MAIO DE 2024

A SUBSECRETÁRIA DE GESTÃO, DA SECRETARIA MUNICIPAL DA CASA CIVIL, no uso das atribuições que lhe são conferidas pela legislação em vigor,

RESOLVE

Exonerar, a pedido, **GILBERTO CARNEIRO DA SILVEIRA JUNIOR**, matrícula 60/343.359-6, do Cargo em Comissão de Gerente I, símbolo DAS-08, código 097621, da VIII Administração Regional - Gerência Executiva Local XII Usina, da Coordenadoria Técnica de Governo, da Secretaria Municipal da Casa Civil.

PORTARIA "P" Nº 1468 DE 20 DE MAIO DE 2024

A SUBSECRETÁRIA DE GESTÃO, DA SECRETARIA MUNICIPAL DA CASA CIVIL, no uso das atribuições que lhe são conferidas pela legislação em vigor,

RESOLVE

Exonerar **RENATO ROSA CARDOSO DE SOUZA**, matrícula 60/297.745-2, do Cargo em Comissão de Assistente I, símbolo DAS-06, código 072884, da Prefeitura da Cidade do Rio de Janeiro.

PORTARIA "P" Nº 1469 DE 20 DE MAIO DE 2024

A SUBSECRETÁRIA DE GESTÃO, DA SECRETARIA MUNICIPAL DA CASA CIVIL, no uso das atribuições que lhe são conferidas pela legislação em vigor,

RESOLVE

Nomear **RENATO ROSA CARDOSO DE SOUZA**, para exercer o Cargo em Comissão de Gerente I, símbolo DAS-08, código 097621, da VIII Administração Regional - Gerência Executiva Local XII Usina, da Coordenadoria Técnica de Governo, da Secretaria Municipal da Casa Civil.

PORTARIA "P" Nº 1470 DE 20 DE MAIO DE 2024

A SUBSECRETÁRIA DE GESTÃO, DA SECRETARIA MUNICIPAL DA CASA CIVIL, no uso das atribuições que lhe são conferidas pela legislação em vigor,

RESOLVE

Nomear **SANDRA MARA ELIAS TORRES**, com validade a partir de 1º de maio de 2024, para exercer o Cargo em Comissão de Assistente I, símbolo DAS-06, código 086546, da Chefia de Gabinete, da Secretaria Municipal de Habitação.

PORTARIA "P" Nº 1471 DE 20 DE MAIO DE 2024

A SUBSECRETÁRIA DE GESTÃO, DA SECRETARIA MUNICIPAL DA CASA CIVIL, no uso das atribuições que lhe são conferidas pela legislação em vigor,

RESOLVE

Exonerar **KARINE DE QUEIROS COSTA**, matrícula 60/343.876-9, com validade a partir de 1º de maio de 2024, do Cargo em Comissão de Assistente I, símbolo DAS-06, código 086546, da Chefia de Gabinete, da Secretaria Municipal de Habitação.

PORTARIA "P" Nº 1472 DE 20 DE MAIO DE 2024

A SUBSECRETÁRIA DE GESTÃO, DA SECRETARIA MUNICIPAL DA CASA CIVIL, no uso das atribuições que lhe são conferidas pela legislação em vigor,

RESOLVE

Nomear **SUSANA SOUZA DE OLIVEIRA**, com validade a partir de 1º de maio de 2024, para exercer o Cargo em Comissão de Assistente I, símbolo DAS-06, código 077506, da Gerência de Execução III, da Coordenadoria de Obras, da Subsecretaria de Habitação, da Secretaria Municipal de Habitação.

PORTARIA "P" Nº 1473 DE 20 DE MAIO DE 2024

A SUBSECRETÁRIA DE GESTÃO, DA SECRETARIA MUNICIPAL DA CASA CIVIL, no uso das atribuições que lhe são conferidas pela legislação em vigor,

RESOLVE

Exonerar **WAGNER JOSE UMBELINO**, matrícula 60/340.656-8, com validade a partir de 1º de maio de 2024, do Cargo em Comissão de Assistente I, símbolo DAS-06, código 077506, da Gerência de Execução III, da Coordenadoria de Obras, da Subsecretaria de Habitação, da Secretaria Municipal de Habitação.

PORTARIA "P" Nº 1474 DE 20 DE MAIO DE 2024

A SUBSECRETÁRIA DE GESTÃO, DA SECRETARIA MUNICIPAL DA CASA CIVIL, no uso das atribuições que lhe são conferidas pela legislação em vigor,

RESOLVE

Exonerar **BRUNA FERREIRA DE CASTRO BARROS**, matrícula 60/300.618-6, com validade a partir de 1º de maio de 2024, do Cargo em Comissão de Gerente III, símbolo DAS-06, código 082106, da Gerência de Comunicações Administrativas, da Coordenadoria de Infraestrutura e Logística, da Coordenadoria Técnica de Administração, da Subsecretaria de Gestão, da Secretaria Municipal de Habitação.

PORTARIA "P" Nº 1475 DE 20 DE MAIO DE 2024

A SUBSECRETÁRIA DE GESTÃO, DA SECRETARIA MUNICIPAL DA CASA CIVIL, no uso das atribuições que lhe são conferidas pela legislação em vigor,

RESOLVE

Nomear **BRUNA FERREIRA DE CASTRO BARROS**, com validade a partir de 1º de maio de 2024, para exercer o Cargo em Comissão de Assistente I, símbolo DAS-06, código 082087, da Ouvidoria, da Secretaria Municipal de Habitação.

PORTARIA "P" Nº 1476 DE 20 DE MAIO DE 2024

A SUBSECRETÁRIA DE GESTÃO, DA SECRETARIA MUNICIPAL DA CASA CIVIL, no uso das atribuições que lhe são conferidas pela legislação em vigor,

RESOLVE

Nomear **ÂNGELO RICARDO FERREIRA DE MIRANDA**, com validade a partir de 13 de maio de 2024, para exercer o Cargo em Comissão de Assistente I, símbolo DAS-06, código 072598, da Gerência de Execução II, da Coordenadoria de Obras, da Subsecretaria de Habitação, da Secretaria Municipal de Habitação.

PORTARIA "P" Nº 1477 DE 20 DE MAIO DE 2024

A SUBSECRETÁRIA DE GESTÃO, DA SECRETARIA MUNICIPAL DA CASA CIVIL, no uso das atribuições que lhe são conferidas pela legislação em vigor,

RESOLVE

Nomear **MARCOS ANTONIO COUTINHO MONTEIRO**, com validade a partir de 1º de maio de 2024, para exercer o Cargo em Comissão de Gerente I, símbolo DAS-08, código 072599, da Gerência de Execução II, da Coordenadoria de Obras, da Subsecretaria de Habitação, da Secretaria Municipal de Habitação.

PORTARIA "P" Nº 1478 DE 20 DE MAIO DE 2024

A SUBSECRETÁRIA DE GESTÃO, DA SECRETARIA MUNICIPAL DA CASA CIVIL, no uso das atribuições que lhe são conferidas pela legislação em vigor,

RESOLVE

Nomear **CASSIO LAMEGO CAVALCANTE DE SOUZA**, com validade a partir de 1º de maio de 2024, para exercer o Cargo em Comissão de Assistente I, símbolo DAS-06, código 072958, da Coordenadoria de Ações Sócio-habitacionais, da Subsecretaria de Habitação, da Secretaria Municipal de Habitação.

IPLANRIO

Empresa Municipal de Informática S/A
 Av. Presidente Vargas, 3131 - 13º andar - Tel.:3971-1818
 E-mail: iplanrio@iplanrio.rio.rj.gov.br

**DESPACHO DO DIRETOR PRESIDENTE
 EXPEDIENTE DE 20/05/2024**

IPL-PRO-2024/00265 - AUTORIZO a contratação da Empresa **JUNIOR GRAFICA PRINT ME**, para contratação de empresa especializada para a execução de serviços técnicos compreendendo o desenvolvimento de projeto de comunicação visual, confecção, entrega e instalação na EMPRESA MUNICIPAL DE INFORMÁTICA - S/A - IPLANRIO devidamente descritos, caracterizados e especificados no Edital e/ou no Termo de Referência, no valor total de R\$ 35.327,50 (trinta e cinco mil e trezentos e vinte e sete reais e cinquenta centavos), com fulcro no Art. 29 Inciso II da Lei 13303 de 30/06/2016 e suas alterações.

**DESPACHO DO DIRETOR PRESIDENTE
 EXPEDIENTE DE 20/05/2024**

Processo.Rio nº IPL-PRO-2024/00265 - AUTORIZO o Empenhamento da Despesa
Objeto: Contratação de empresa especializada para a execução de serviços técnicos compreendendo o desenvolvimento de projeto de comunicação visual, confecção, entrega e instalação na EMPRESA MUNICIPAL DE INFORMÁTICA - S/A - IPLANRIO
Partes: IPLANRIO e JUNIOR GRAFICA PRINT ME
Fundamento: Art. 29 Inciso II da Lei 13303 de 30/06/2016 e suas alterações
Valor: R\$ 35.327,50 (trinta e cinco mil e trezentos e vinte e sete reais e cinquenta centavos)
Autorização: MICHELL YAMASAKI VERDEJO
Matrícula: 26233600

SECRETARIA DE COORDENAÇÃO GOVERNAMENTAL

Secretário: Jorge Luiz de Souza Arraes

**DESPACHO DO SECRETÁRIO
 EXPEDIENTE DO DIA 20/05/2024**

PROCESSO nº CSV-PRO-2024/01589 - CONTRATO nº 034/2021
 Com base no parecer da Comissão designada através da Portaria SMCG "P" Nº 19/2024 DE 14 DE MAIO 2024, ficam aceitos em caráter **PROVISÓRIO** os "**SERVIÇOS DE FRESAGEM, RECAPEAMENTO ASFÁLTICO E SINALIZAÇÃO HORIZONTAL NAS VIAS: RUA MÁRIO RIBEIRO, RUA PADRE LEONEL FRANÇA E AV. BORGES DE MEDEIROS - PROGRAMA ASFALTO LISO NA ÁREA DA 1º CRC - AP1 E AP2**", objeto do processo nº CSV-PRO-2024/01589, a cargo da empresa **DIMENSIONAL ENGENHARIA LTDA.**
PUBLIQUE-SE



IPL-PRO-2024/00452 - AUTORIZO o empenhamento da despesa:

Objeto: Formalização da participação de 04 funcionários no evento **THE DEV CONF TEMA: DESAFIOS PARA CRIAÇÃO DO FUTURO DIGITAL**

Partes: IPLANRIO e V.OFFICE CONSULTORES ASSOCIADOS LTDA

Fundamento: Art. 30, Caput Lei Federal nº 13.303/16 e Regulamento de Licitações e Contratos- RLC- da IPLANRIO.

Valor: R\$ 9.660,00 (nove mil, seiscentos e sessenta reais).

Autorização: FERNANDO IVO PIMENTEL CAVALCANTE

Matr.: 2.623.445-8

**DESPACHO DO DIRETOR PRESIDENTE
EXPEDIENTE DE 02/09/2024**

Processo.Rio nº IPL-PRO-2024/00325 - AUTORIZO o Empenhamento da Despesa

Objeto: Prestação de serviços de consultoria em privacidade e proteção de dados, com o propósito de auxiliar a empresa na implementação da governança de privacidade e proteção de dados e na adequação do órgão à LGPD, incluindo inscrição de 02 (duas) funcionárias nos cursos "Impacto da LGPD na Gestão de Recursos Humanos online EAD (E05S)" e "Medidas de Mitigação de Risco da LGPD na Gestão de Recursos Humanos online EAD (E06A)".

Partes: IPLANRIO e SERVIÇO FEDERAL DE PROCESSAMENTO DE DADOS - SERPRO

Fundamento: Art. 30, caput da Lei 13.303/16 e suas alterações

Valor: R\$ 153,30 (cento e cinquenta e três reais e trinta centavos)

Autorização: Fernando Ivo Pimentel Cavalcante

Matrícula: 2.623.445-8

**DESPACHO DA DIRETORIA DE ADMINISTRAÇÃO E FINANÇAS
EXPEDIENTE DE 02/09/2024**

IPL-PRO-2024/00414 - TORNADO SEM EFEITO o ato autorizativo e empenhamento da despesa publicados no DOMRJ nº 99, 2ª coluna, página 3, dia 09 de agosto de 2024, referente à Empresa **PAPER MALL PAPELARIA LTDA**.

IPL-PRO-2024/00414 - Considerando o **DESPACHO Nº IPL-DES-2024/08119** complemento o **AUTORIZO** da contratação da Empresa **PAPELARIA SHOPING DAYS LTDA**, com vistas à aquisição, incluindo frete, de materiais de expediente para reposição de estoque do almoxarifado da Empresa Municipal de Informática S/A - IplanRio, devidamente descritos, caracterizados e especificados no Edital e/ou no Termo de Referência no valor total de R\$ 692,80 (seiscentos e noventa e dois reais e oitenta centavos), com fulcro no art. 29, inciso II da Lei 13303 de 30/06/2016 e suas alterações

**DESPACHO DA DIRETORIA DE ADMINISTRAÇÃO E FINANÇAS
EXPEDIENTE DE 02/09/2024**

Processo.Rio nº IPL-PRO-2024/00414 - AUTORIZO o Empenhamento da Despesa

Objeto: Aquisição, incluindo frete, de materiais de expediente para reposição de estoque do almoxarifado da Empresa Municipal de Informática S/A - IplanRio, devidamente descritos, caracterizados e especificados no Edital e/ou no Termo de Referência

Partes: IPLANRIO e PAPELARIA SHOPING DAYS LTDA

Fundamento: Art. 29, inciso II da Lei 13303 de 30/06/2016 e suas alterações

Valor: R\$ 692,80 (seiscentos e noventa e dois reais e oitenta centavos)

Autorização: João Antônio Cypriano Costa

Matrícula: 2.622.628-0

INSTITUTO PEREIRA PASSOS

Instituto Municipal de Urbanismo Pereira Passos
Rua Gago Coutinho, 52 - Tel.: 2976-6666/ Fax: 2976-6471
E-mail: ipp@pcrj.rj.gov.br

ATOS DO PRESIDENTE

PORTARIA "P" Nº 52 DE 02 DE SETEMBRO DE 2024

O PRESIDENTE DO INSTITUTO MUNICIPAL DE URBANISMO PEREIRA PASSOS - IPP, no uso de suas atribuições legais,

RESOLVE:

Exonerar, a pedido, **MARCIA REGINA SILVA DE ALMEIDA**, matrícula nº 13/097.048-3, do Cargo em Comissão de Assistente I, Símbolo DAS-6, Código 102619, da Presidência do Instituto Municipal de Urbanismo Pereira Passos - IPP, com validade de 02/09/2024.

PORTARIA "P" Nº 53 DE 02 DE SETEMBRO DE 2024

O PRESIDENTE DO INSTITUTO MUNICIPAL DE URBANISMO PEREIRA PASSOS - IPP, no uso de suas atribuições legais,

RESOLVE:

Designar **MARCIA REGINA SILVA DE ALMEIDA**, matrícula nº 13/097.048-3, para exercer a Função Gratificada de Gerente de Processo IV, Símbolo DAI-6, Código 102021, da Gerência Administrativa, Coordenadoria de Administração e Finanças, da Diretoria de Administração e Finanças, do Instituto Municipal de Urbanismo Pereira Passos - IPP, com validade de 02/09/2024

DESPACHOS DO PRESIDENTE EXPEDIENTE 02/09/2024

IPP-PRO-2024/00352 - Autorizo a despesa referente o Pregão Eletrônico nº PE-RP-FP/SUBGGC nº 90599/2024, ata de registro de preços 612/2024, nas formas e condições a seguir:

- Objeto: Contratação de empresa para Prestação de Serviços de apoio operacional de duas copeiras, pelo prazo de 12(doze) meses, para atender as necessidades do Instituto Municipal de Urbanismo Pereira Passos - IPP;
- Partes: INSTITUTO MUNICIPAL DE URBANISMO PEREIRA PASSOS E PRIMUS CONSTRUÇÕES E ACABAMENTOS LTDA, CNPJ SOB O Nº 21.414.475/0001-02;
- Razão: PREGÃO ELETRÔNICO - PE- RP-FP / SUBGGC nº 90599/2024
- Fundamento: com base na Lei nº 14.133 de 2021 e suas alterações;
- Valor da despesa: R\$ 86.772,96 (oitenta e seis mil, setecentos e setenta e dois reais e noventa e seis centavos);
- Autoridade: MANOEL VIEIRA GOMES JUNIOR

DECLARO que a presente despesa não se inclui na vedação do art. 42 e encontra-se em conformidade com as exigências previstas no art. 16 e 17 da Lei de Responsabilidade Fiscal, sobretudo no que diz respeito a sua adequação à Lei Orçamentária Anual vigente, não afetando as metas de resultados iscais, não infringindo as disposições previstas na Lei de Diretrizes Orçamentárias e encontra compatibilidade com o Plano Plurianual.

DESPACHOS DO PRESIDENTE EXPEDIENTE 02/09/2024

IPP-PRO-2024/00393 - Autorizo a despesa referente ao PREGÃO ELETRÔNICO PE-RP - FP/SUBGGC Nº 749/2023, ATA DE REGISTRO DE PREÇOS Nº 185/2023 nas formas e condições a seguir:

- Objeto: Contratação de empresa especializada na prestação de serviços de agenciamento de serviço de mensageiro motorizado, por um período de 12(doze) meses, para atender as necessidades do Instituto Municipal de Urbanismo Pereira Passos - IPP
- Partes: INSTITUTO MUNICIPAL DE URBANISMO PEREIRA PASSOS E REAL JG FACILITIES S.A;
- Razão: PREGÃO ELETRÔNICO - PREGÃO ELETRÔNICO PE-RP - FP/SUBGGC Nº 749/2023, ATA DE REGISTRO DE PREÇOS Nº 185/2023
- Fundamento: com base no Art. Lei Federal nº 14.133/2021 e suas alterações;
- Valor da despesa: R\$ 64.224,72 (sessenta e quatro mil, duzentos e vinte e quatro reais e setenta e dois centavos);
- Autoridade: MANOEL VIEIRA GOMES JUNIOR

DECLARO que a presente despesa não se inclui na vedação do art. 42 e encontra-se em conformidade com as exigências previstas no art. 16 e 17 da Lei de Responsabilidade Fiscal, sobretudo no que diz respeito a sua adequação à Lei Orçamentária Anual vigente, não afetando as metas de resultados iscais, não infringindo as disposições previstas na Lei de Diretrizes Orçamentárias e encontra compatibilidade com o Plano Plurianual.

DESPACHOS DO PRESIDENTE EXPEDIENTE 02/09/2024

IPP-PRO-2024/00367 - Em cumprimento ao artigo 397 do RGCAF, autorizo a abertura de Licitação na modalidade Pregão Eletrônico, conforme Lei nº 14.133/2021 e aprovo o Termo de Referência, para a aquisição de Tablets, conforme descrito, caracterizado e especificado no Termo de Referência para atender as demandas do "Programa Territórios Sociais" do Instituto Municipal de Urbanismo Pereira Passos - IPP.

SECRETARIA DE COORDENAÇÃO GOVERNAMENTAL

Secretário: Jorge Luiz de Souza Arraes

DESPACHO DO SECRETÁRIO EXPEDIENTE DO DIA 02/09/2024

Processo nº CSV-PRO-2024/01589 - Contrato nº 034/2021

Com base no parecer da Comissão designada através da Portaria SMCG "P" Nº 19/2024 DE 14 DE MAIO 2024, ficam aceitos em caráter PROVISÓRIO os SERVIÇOS DE FRESAGEM, RECAPEAMENTO ASFÁLTICO E SINALIZAÇÃO HORIZONTAL NAS VIAS: RUA SENADOR BERNARDO MONTEIRO, RUA SÃO CLEMENTE, AV. HENRIQUE VALADARES, LARGO DOS LEÕES, RUA HUMAITÁ, RUA VOLUNTÁRIOS DA PÁTRIA, RUA JOÃO PAULO I, RUA DOUTOR SANTAMINI, RUA VISCONDE SILVA, RUA MACEDO SOBRINHO, AV. PRINCESA ISABEL, AV. VENCESLAU BRÁS, PRAIA DE BOTAFOGO, RUA PINHEIRO GUIMARÃES, RUA TEODORO DA SILVA, RUA ESTÁÇÃO DE SÁ, RUA HADDOCK LOBO, AV. REPÚBLICA DO CHILE, AV. ALMIRANTE BARROS, AV. PRESIDENTE ANTÔNIO CARLOS E RUA PRIMEIRO DE MARÇO - PRO-GRAMA ASFALTO LISO NA ÁREA DA 1ª CRC - AP1 E AP2, objeto do processo nº CSV-PRO-2024/01589, a cargo da empresa DIMENSIONAL ENGENHARIA LTDA.

CCPAR

Companhia Carioca de Parcerias e Investimentos
Rua Sacadum Cabral, 133 - Saúde - Cep: 20081-261 - Tel.: 2153-1400

ATOS DO PRESIDENTE

PORTARIA "P" Nº 033, DE 29 DE AGOSTO DE 2024

O PRESIDENTE DA COMPANHIA CARIOCA DE PARCERIAS E INVESTIMENTOS, no uso das atribuições que lhe são conferidas pela legislação em vigor,

RESOLVE:

Designar **FERNANDA DE LIMA SANT'ANNA**, **JAQUELINE MENEZES DA MATTA** e **MAXMILIANO DE SOUSA FERREIRA**, como membros da Comissão de Fiscalização do contrato nº 37/2024, que versa sobre os serviços de contratação de empresa especializada na prestação de serviço de marcaçaria de móveis planejados, visando a criação de sala de arquivo, conforme a cláusula segunda do referido contrato.

ATOS DO PRESIDENTE

PORTARIA "P" Nº 034, DE 02 DE SETEMBRO DE 2024

O PRESIDENTE DA COMPANHIA CARIOCA DE PARCERIAS E INVESTIMENTOS, no uso das atribuições que lhe são conferidas pela legislação em vigor,

RESOLVE:

Designar **FERNANDA DE LIMA SANT'ANNA** e **RONALDO DA COSTA TORRES**, como membros da Comissão de Fiscalização do contrato nº 36/2024, que versa sobre os serviços de contratação de empresa especializada em manutenção corretiva e preventiva em Grupo Gerador 105kVA, conforme a cláusula segunda do referido contrato.

DIRETORIA DE ADM E FINANÇAS DESPACHOS DO DIRETOR EXPEDIENTE DO DIA 29/08/2024.

CCP-PRO-2024/00196 - Autorizo a despesa na forma abaixo:

- Objeto: Contratação de uma empresa especializada em móveis planejados;
- Partes: Companhia Carioca de Parcerias e Investimentos - CCPAR e ARBONATO COMERCIO DE MOVEIS PLANEJADOS LTDA;
- Razão: Valor inferior ao limite mínimo exigido para licitar;
- Fundamento: Art. 29, II da Lei 13.303/2016 c/c art. 39, II, do Decreto nº 44.698/2018;
- Valor total estimado: R\$ 48.293,96 (Quarenta e oito mil, duzentos e noventa e três reais e noventa e seis centavos);
- Autoridade: Luiz Orione de Sousa Nunes;
- Ratificador: Gustavo Di Sabato Guerrante.

DESPACHO DA DIRETORIA DE ADMINISTRAÇÃO E FINANÇAS
EXPEDIENTE DE 26/01/2024

CTC-PRO-2024/00019- Considerando manifestação da Superintendência de Infraestrutura de fls. 164/165, **APROVO** o Termo de Referência de fls. 65/75 e **AUTORIZO** a contratação da empresa **JSA RIO COMERCIO E SERVICOS LTDA**, no valor total de R\$ 29.658,00 (vinte e nove mil e seiscentos e cinquenta e oito reais), para **AQUISIÇÃO E INSTALAÇÃO DE VIDROS TEMPERADOS 12MM**, conforme descrito, caracterizado e especificado no Termo de Referência, pelo prazo de 60 (sessenta) dias, com fundamento no inciso II do art. 56 do RLC MOBI RIO.

DESPACHO DA DIRETORIA DE ADMINISTRAÇÃO E FINANÇAS
EXPEDIENTE DE 26/01/2024

03/300.302/2023 - **AUTORIZO** a formalização do 1º Termo aditivo para prorrogação do contrato MOBI-RIO n.º 205-2023 com a empresa **BAUHAUS DO BRASIL ESTRUTURAS E SERVIÇOS LTDA**, no valor total de R\$ 49.999,98 (quarenta e nove mil e novecentos e noventa e nove reais e nove centavos), **PARA PRESTAÇÃO DE SERVIÇOS LOCAÇÃO DE GRADES DE CONTENÇÃO PARA UTILIZAÇÃO EM PLATAFORMAS DE EMBARQUE E DESEMBARQUE, CONFORME DESCRITO E CARACTERIZADO NO TERMO DE REFERÊNCIA** por mais 06(seis) meses, com fundamento no artigo 82 do Decreto Municipal 44.698/18 e demais normas municipais aplicáveis.

DESPACHO DA DIRETORA-PRESIDENTE
EXPEDIENTE DE 26/01/2024

CTC-PRO-2024/00042 - **APROVO** o Termo de Referência de fls. 04/22 e **AUTORIZO** a abertura de Licitação na Modalidade Pregão Eletrônico, tendo como critério de julgamento o menor preço global por lote, nos termos da Lei Federal n.º 13.303/2016, do Decreto Municipal n.º 44.698/2018 e, no que couber, da Lei Federal n.º 14.133/2021 c/c o Decreto Municipal n.º 51.078/2022, para **AQUISIÇÃO E INSTALAÇÃO DE NOVAS LINHAS DE VIDA FIXAS E TRAVA-QUEDAS RESTRATEIS, INSPEÇÃO E VALIDAÇÃO DOS EQUIPAMENTOS JÁ EXISTENTES NA MOBI-RIO**, com valor sigiloso, nos termos da Lei n.º 13.303/16, do Art. 45 do Decreto Rio n.º 44.698/2018 e do art. 16 do Regulamento Interno de Licitações e Contratos da MOBI-RIO.

SECRETARIA DE CONSERVAÇÃO

Secretário: Marco Aurélio Regalo de Oliveira

RESOLUÇÃO SECONSERVA "P" N.º 021, DE 26 DE JANEIRO DE 2024

O SECRETÁRIO MUNICIPAL DE CONSERVAÇÃO, no uso das atribuições que lhe são conferidas pela legislação em vigor e

RESOLVE:

Designar, com eficácia a partir de 12/01/2024, o servidor **WILSON DA SILVA CAMARA FILHO**, matrícula n.º 1391259, para compor a Comissão de Fiscalização da "AQUISIÇÃO DE AGREGADOS PÉTREOS E MISTURAS GRANULARES PARA AS USINAS DE ASFALTO DA COORDENADORIA GERAL DE ENGENHARIA E CONSERVAÇÃO", objeto do processo n.º CSV-PRO-2023/03234, referente ao Contrato n.º 030/2023, a cargo da empresa prestadora de serviços **PETRA AGREGADOS RJ LTDA**, sendo cumpridas a certificação prévia e informação de atribuições nas fl. 2953.

RESOLUÇÃO SECONSERVA "P" N.º 022, DE 26 DE JANEIRO DE 2024

O SECRETÁRIO MUNICIPAL DE CONSERVAÇÃO, no uso das atribuições que lhe são conferidas pela legislação em vigor e

RESOLVE:

Designar, com eficácia a partir de 12/01/2024, o servidor **WILSON DA SILVA CAMARA FILHO**, matrícula n.º 1391259, para compor a Comissão de Fiscalização da "AQUISIÇÃO DE AGREGADOS PÉTREOS E MISTURAS GRANULARES PARA AS USINAS DE ASFALTO DA COORDENADORIA GERAL DE ENGENHARIA E CONSERVAÇÃO", objeto do processo n.º CSV-PRO-2023/03234, referente ao Contrato n.º 028/2023, a cargo da empresa prestadora de serviços **MINERAÇÃO SANTA LUZIA DE ITAGUAI LTDA**, sendo cumpridas a certificação prévia e informação de atribuições nas fl. 2953.

RESOLUÇÃO SECONSERVA "P" N.º 023, DE 26 DE JANEIRO DE 2024

O SECRETÁRIO MUNICIPAL DE CONSERVAÇÃO, no uso das atribuições que lhe são conferidas pela legislação em vigor e

RESOLVE:

Designar, com eficácia a partir de 12/01/2024, o servidor **WILSON DA SILVA CAMARA FILHO**, matrícula n.º 1391259, para compor a Comissão de Fiscalização da "AQUISIÇÃO DE AGREGADOS PÉTREOS E MISTURAS GRANULARES PARA AS USINAS DE ASFALTO DA COORDENADORIA GERAL DE ENGENHARIA E CONSERVAÇÃO", objeto do processo n.º CSV-PRO-2023/03234, referente ao Contrato n.º 027/2023, a cargo da empresa prestadora de serviços **CONSTRUTORA MATERIAIS DE CONSTRUÇÃO DE MACAÉ LTDA**, sendo cumpridas a certificação prévia e informação de atribuições nas fl. 2953.

DESPACHO DO SECRETÁRIO
EXPEDIENTE DE 22/01/2024

Processo nº CSV-PRO-2023/07031 - **AUTORIZO** o pagamento de gratificação aos membros da Comissão Coordenadora de Obras e Reparos em Vias Públicas (SC/COR-VIAS) por participação em órgão de deliberação coletiva referente às Sessões Plenárias realizadas, nos termos do Memorando nº CSV-MEM-2023/00581, conforme Decreto Rio nº 52.184 de 17/03/2023.

DESPACHO DO SECRETÁRIO
EXPEDIENTE DE 25/01/2024

PROCESSO Nº CSV-PRO-2023/06189 - **Adjudico e Homologo** o procedimento licitatório, sob a modalidade Pregão Eletrônico - **PE SECONSERVA Nº 90001/2024**, cujo objeto é a execução dos serviços comuns de engenharia de "Operação, Manutenção e Conservação do Parque Madureira Rio+20 e do Parque de Realengo Jornalista Susana Napolini, nas Áreas da AP3 e AP5", tendo como vencedora do certame no processo licitatório a empresa **CHISON EMPREENDIMENTOS IMOBILIÁRIOS LTDA**, no valor total de **R\$ 14.116.862,59** (quatorze milhões, cento e dezesseis mil, oitocentos e sessenta e dois reais e cinquenta e nove centavos).

DESPACHO DO SECRETÁRIO
EXPEDIENTE DE 26/01/2024

Processo nº CSV-PRO-2024/00794 - Por força da decisão judicial proferida nos autos do Mandado de Segurança sob o nº 0805592-47.2024.8.19.0001, em curso na 15ª Vara de Fazenda Pública da Comarca da Capital, **DETERMINO A ABSTENÇÃO DA APLICAÇÃO DE QUALQUER TIPO DE SANÇÃO LEGAL OU CONTRATUAL À IMPETRANTE, EM RAZÃO DA PARALISAÇÃO DOS SERVIÇOS, COM A CONSEQUENTE SUSPENSÃO DO CONTRATO, A CONTAR DE 28/12/2023**, devendo tal suspensão vigorar enquanto não este órgão não comprovar em juízo a existência do prévio empenho em valor suficiente para fazer frente à integralidade das despesas públicas previstas no contrato n.º 034/2021, no exercício financeiro de 2024.

COMISSÃO COORDENADORA DE OBRAS E REPAROS EM VIAS PÚBLICAS - SC/COR-VIAS

Despacho da Presidente da Comissão Coordenadora de Obras e Reparos em Vias Públicas - SC/COR-VIAS, baseado no que foi analisado pelos relatores na Seção Plenária de 09/01/2024:

Processos para cumprimento de exigências:

Aguas do Rio 1 SPE S/A
 26/105700/2023 26/105862/2023

Aguas do Rio 4 SPE S.A
 26/105130/2023

BTC BRASIL
 26/102316/2023

CCISA83 Incorporadora Ltda
 26/105598/2023

CEG
 26/101038/2022 26/102875/2021 26/103442/2023
 26/104246/2023 26/104729/2023 26/104762/2023
 26/104763/2023 26/104895/2023 26/105918/2023
 26/105924/2023 26/106365/2022

Cirion Technologies do Brasil Ltda
 26/105838/2023

CLARO S.A
 26/102398/2023 26/102657/2023 26/103319/2023
 26/105416/2023 26/105799/2021 26/107280/2022
 26/326436/2012 26/326437/2012

Cond. Churchill
 CSVPRO2023008114

Cyrela Cuzco Empreendimentos Imobiliários Ltda
 26/105927/2023

Iguá Rio de Janeiro S.A
 26/102078/2023 26/105756/2023 CSVPRO202307995
 CSVPRO202308111

JCDECAUX RIO LTDA
 26/101232/2023 CSVPRO202308435 CSVPRO202308437 CSVPRO202308438 CSVPRO202308589 CSVPRO202308590
 CSVPRO202308615 CSVPRO202308618 CSVPRO202308630
 CSVPRO202308646 CSVPRO202308666 CSVPRO202308667
 CSVPRO202400010 CSVPRO202400012

Koncretize Projetos Ltda
 26/105653/2023

LIGHT
 26/104475/2023 26/105588/2023 CSVPRO2023007837
 CSVPRO2023008194 CSVPRO2023008202 CSVPRO202308301

Mundivox Comunicações Ltda
 26/105552/2023 CSVPRO2023007666

SPE DC4 6 Ltda
 26/106950/2022

TELECALL
 26/105154/2023

TELEFÔNICA BRASIL S.A
 26/101787/2023 26/101925/2021 26/102784/2023
 26/106551/2022 26/107082/2022

Tribunal de Justiça do Estado do RJ
 26/105643/2023

Ufinet S.A
 26/100401/2023 26/100403/2023 26/105820/2023

VTAL REDE NEUTRA SA
 26/105051/2023 CSVPRO202308233

Processos autorizados:
 Aguas do Rio 1 SPE S/A
 26/105806/2023 26/105864/2023

Aguas do Rio 4 SPE S.A
 26/105813/2023 26/105814/2023

Objeto: Atualização de licenças Maker
Partes: Empresa Municipal de Informática S/A - IPLANRIO e SUDOESTE INFORMÁTICA E CONSULTORIA EIRELI
Fundamento: Art.30 Caput, Lei 13.303/16
Razão: Inexigibilidade
Valor: R\$ 46.742,50 (quarenta e seis mil, setecentos e quarenta e dois reais e cinquenta centavos)
Autorização: Michell Yamasaki Verdejo - Matr.2.623.360-0

**DESPACHO DA DIRETORIA DE ADMINISTRAÇÃO E FINANÇAS
 EXPEDIENTE DE 07/03/2024**

Processo IPL-PRO-2023/00254 - Considerando as informações constantes nas análises do Pregoeiro e da área técnica responsável presentes às fls. 885 a 894 e 1339 a 1341 e da Consultoria Jurídica às fls. 897 a 899, recebo tempestivamente os recursos interpostos pelas licitantes **DFTI COMÉRCIO E SERVIÇOS DE INFORMÁTICA LTDA** e **INFOSAFE TECNOLOGIA DA INFORMAÇÃO LTDA** e julgo improcedentes, mantendo como habilitada e vencedora do PE 914/2023, a licitante **FUTURE TECHNOLOGIES INFORMÁTICA LTDA**, com o valor total de R\$ 497.624,96.

INSTITUTO PEREIRA PASSOS

Instituto Municipal de Urbanismo Pereira Passos
 Rua Gago Coutinho, 52 - Tel.: 2976-6666/ Fax: 2976-6471
 E-mail: ipp@perj.rj.gov.br

**DESPACHO DO PRESIDENTE
 EXPEDIENTE DE 07.03.2024**

IPP-PRO-2024/00112 - Autorizo o Termo de Compromisso com o estagiário DANILLO FERNANDES MOREIRA com remuneração mensal de R\$ 665,01 (seiscentos e sessenta e cinco reais e um centavo)
 Lavre-se o Termo de Compromisso

SECRETARIA DE COORDENAÇÃO GOVERNAMENTAL

Secretário: **Jorge Luiz de Souza Arraes**

**DESPACHO DO SECRETÁRIO
 EXPEDIENTE DE 07/03/2024**

Tendo em vista a Delegação de Competência conferida no Decreto Rio N° 53950 de 28 de fevereiro de 2024, publicada no D.O de 29 de fevereiro de 2024, autorizo a despesa conforme os dados que se seguem:
PROCESSO: CSV-PRO-2023/05578

- 1) OBJETO: Serviços de revitalização dos painéis da linha vermelha e pintura das defensas de concreto entre a Ilha do Governador e o Caju - AP1 e a AP3
- 2) PARTES: Secretaria Municipal de Coordenação Governamental X Dimensional Engenharia Ltda
- 3) FUNDAMENTO: Lei Federal 14.133/2021.
- 4) RAZÃO: Revitalizar os painéis da Linha Vermelha e pintura das defensas de concreto entre a Ilha do Governador e o Caju.
- 5) VALOR: R\$ 8.099.958,81 (Oito milhões e noventa e nove mil novecentos e cinquenta e oito reais e oitenta e um centavos).
- 6) AUTORIZAÇÃO: JORGE LUIZ DE SOUZAARRAES

**DESPACHO DO SECRETÁRIO
 EXPEDIENTE DE 07/03/2024**

PROCESSO: CSV-PRO-2024/01589 - DIMENSIONAL ENGENHARIA LTDA - AUTORIZO o reinício da contagem de prazo, a partir de 06/03/2024, do Contrato 34/2021, cujo objeto é a execução dos "Serviços de freagem, recapeamento asfáltico e sinalização horizontal em logradouros públicos da área da 1ª CRC- AP1 e AP2 - Asfalto Liso", conforme manifestação da Comissão de Fiscalização, às fls. 2022.

**SUPERINTENDÊNCIA EXECUTIVA DE PATRIMÔNIO IMOBILIÁRIO
 COORDENADORIA DE IMÓVEIS MUNICIPAIS
 DESPACHO DO COORDENADOR
 EXPEDIENTE DE 05/03/2024**

PROCESSO SMF-PRO-2023/05627 - Considerando o disposto no art 4º do Decreto nº 21.351 de 30/04/2012, que estabelece que a escolha de ocupante de imóvel municipal deve ser realizada mediante a realização de Aviso de Seleção, método impessoal de escolha de permissionário para o imóvel; **INDEFIRO** a solicitação objeto do p.p..

**SUPERINTENDÊNCIA EXECUTIVA DE PATRIMÔNIO IMOBILIÁRIO
 COORDENADORIA DE IMÓVEIS MUNICIPAIS
 DESPACHO DO COORDENADOR
 EXPEDIENTE DE 06/03/2024**

PROCESSO N° SMF-PRO-2023/10054 - ANNA HELENA MORSCH WILLEMES - [...] **DETERMINO** a instituição de cobrança de remuneração provisória em nome de ANNA HELENA MORSCH WILLEMES, nos termos do Decreto nº 22.780/2003, pelo valor mensal de **R\$ 1.300,00 (mil e trezentos reais)**, retroativo aos últimos 60 (sessenta) meses.

PROCESSO N° SMF-PRO-2024/01928 - REGINA CÉLIA DOS SANTOS CANEDO - [...] **DEFIRO PARCIALMENTE** o requerimento de fls. 90/119 e **DETERMINO** o cancelamento da cobrança de remuneração provisória, em nome de REGINA CÉLIA DOS SANTOS CANEDO, nos termos do Decreto nº 22.780/2003, retroativo a 10/11/2022.

PROCESSO N° SMF-PRO-2024/01651 - REGINA CÉLIA DOS SANTOS CANEDO - [...] **INDEFIRO** o requerimento de fls. 36/38.

PROCESSO N° SMF-PRO-2024/01528 - REGINA CÉLIA DOS SANTOS CANEDO - [...] **DEFIRO PARCIALMENTE** o requerimento de fls. 90/92 e **DETERMINO** o cancelamento da cobrança de remuneração provisória, em nome de REGINA CÉLIA DOS SANTOS CANEDO, nos termos do Decreto nº 22.780/2003, retroativo a 10/11/2022.

PROCESSO N° SMF-PRO-2024/01676 - REGINA CÉLIA DOS SANTOS CANEDO - [...] **INDEFIRO** o requerimento de fls. 42/44.

CCPAR

Companhia Carioca de Parcerias e Investimentos
 Rua Sacadura Cabral, 133 - Saúde - Cep.: 20081-261 - Tel.: 2153-1400

**ATOS DO PRESIDENTE
 PORTARIA "P" N.º 006 DE 01 DE MARÇO DE 2024**

O PRESIDENTE da **COMPANHIA CARIOCA DE PARCERIAS E INVESTIMENTOS**, no uso das atribuições que lhe são conferidas pela legislação em vigor

RESOLVE,
 Dispensar **ANDRÉ LUIZ CARNEIRO DE VASCONCELLOS**, a partir de 29 de fevereiro de 2024, do cargo de Assessor Especial, código 095963, da Diretoria de Estruturação de Projetos, da Companhia de Carioca de Parceria e Investimentos - CCPAR.

**DESPACHOS DO PRESIDENTE
 EXPEDIENTE DO DIA 05/03/2024**

CCP-PRO-2024/00040 - Autorizo a abertura de licitação, na modalidade Pregão Eletrônico, com o critério de julgamento menor preço global, para contratação de Locação de Veículos com fornecimento de combustível e motoristas, para serem utilizados pelos colaboradores da CCPAR - Companhia Carioca de Parcerias e Investimentos conforme descritos, bem como Aprovo o Termo de Referência, ponderando que todos os aspectos técnicos fáticos e operacionais do objeto foram confeccionados pelo setor competente da Companhia, com fundamento no art. 32, IV da Lei nº 13.303/2016 e art. 43, IV do Decreto nº 44.698/2018.

**DESPACHO DO PRESIDENTE
 EXPEDIENTE DO DIA 05/03/2024**

CCP-PRO-2024/00039 - Aprovo a participação dos colaboradores no curso de Licitações e Contratos de acordo com a Lei 14.133/2021, com fundamento no art. 30, caput, da Lei 13.303/2016 c/c art. 40, do Decreto Rio nº 44.698/2018, com ressalva de que todos os aspectos técnicos, fáticos e operacionais foram confeccionados pelo setor competente da Companhia.

**DESPACHO DO PRESIDENTE
 EXPEDIENTE DO DIA 07/03/2024**

POR-PRO-2022/00061 - Aprovo o 6º Termo Aditivo que versa sobre o acréscimo de prazo e escopo do objeto contratual, com respectivo acréscimo de valor ao Contrato nº 023/2022, que trata da prestação de serviços de engenharia para recuperação das estações e torres metálicas do Teleférico da Providência, com a ressalva de que todos os aspectos técnicos, fáticos e operacionais foram confeccionados pelo setor competente da Companhia, conforme art. 81, II *caput*, da Lei Federal nº 13.303/16 combinado com artigo 92, II, do Decreto Rio nº 44.698/18.

SECRETARIA DE FAZENDA E PLANEJAMENTO

Secretária: **Andrea Riechert Senko**
 Rua Afonso Cavalcanti, 455 (anexo) - 5º andar - Tel.: 2976-3757

RESOLUÇÃO SMFP N° 3.371 DE 07 DE MARÇO DE 2024

Institui calendário excepcional de pagamentos a fornecedores e prestadores de serviço no âmbito da Administração Direta e Indireta, do Município do Rio de Janeiro, com vigência por prazo determinado.

A SECRETÁRIA MUNICIPAL DE FAZENDA E PLANEJAMENTO, no uso das atribuições que lhe são conferidas pela legislação em vigor e

CONSIDERANDO o disposto no art. 30 do Decreto Rio nº 53.922, publicado no dia 02 de fevereiro de 2024, que estabelece normas de execução orçamentária e programação financeira para o exercício de 2024, definindo medidas de gestão e responsabilidade fiscal, e delega ao Secretário Municipal de Fazenda e Planejamento competência para instituir o calendário de pagamentos do Tesouro Municipal para o exercício financeiro de 2024 e para os Órgãos da Administração Indireta;

CONSIDERANDO a RESOLUÇÃO SMFP nº 3.370 de 20/02/2024, republicada em 27/02/2024, que instituiu calendário de pagamentos a fornecedores e prestadores de serviço no âmbito da Administração Direta e Indireta, do Município do Rio de Janeiro;

CONSIDERANDO a publicação do Decreto Rio nº 53.891, em 18 de janeiro de 2024, que implantou o Sistema Integrado de Administração Financeira e Contábil - SIAFIC Carioca no âmbito da Administração Direta e Indireta;

CONSIDERANDO o momento atual de implementação do SIAFIC Carioca e a fase de adaptação às rotinas e procedimentos do novo sistema;

RESOLVE:
 Art. 1º Ficam alteradas excepcionalmente as disposições do artigo 1º e do respectivo § 2º da Resolução nº 3.370 de 20/02/2024, que passam a vigorar com a seguinte redação, por 30 dias, a partir da publicação desta Resolução:

"Art. 1º Os pagamentos à conta do Orçamento de 2024 a fornecedores e prestadores de serviço serão realizados em 05 (cinco) dias úteis após a Data de Lançamento da Liquidação, da Nota de Liquidação (NL), emitida pelos órgãos executores das despesas da Administração Direta e Entidades da Administração Indireta Centralizadas no SIAFIC CARIOCA.

§ 2º Caso a Programação de Desembolso (PD) seja emitida pelo executor da despesa após 2 (dois) dias úteis da data da NL, a programação de pagamento da despesa será agendada para o próximo borderô em até 3 (três) dias úteis contados da contabilização da PD."



CADASTRO NACIONAL DE OBRAS - CNO

COMPROVANTE DE INSCRIÇÃO DE OBRA



Informações da obra

Número de inscrição da obra 90.009.63374/71	Nome da obra 00.222 Â- SECONSERVA Â- ASFALTO LISO AP1 E AP2	Data do cadastramento 08/02/2022 15:25
Origem do cadastramento e-CAC		
ART	RRT	CIB
Cadastro Imobiliário		
Data do início da obra 07/02/2022	CNAE 4299599 Outras obras de engenharia civil não especificadas anteriormente	

Situação da obra

Situação Ativa	Data 07/02/2022
--------------------------	---------------------------

Endereço

País BRASIL	Município RIO DE JANEIRO	UF RJ	CEP 22.713-470
Bairro JACAREPAGUA	Logradouro ESTRADA DA LIGACAO	Número 1397	

Responsável

Nome DIMENSIONAL ENGENHARIA LTDA	CPF/CNPJ 00.299.904/0001-60	Vínculo Construtora
Data de início da responsabilidade 07/02/2022	Data de término da responsabilidade	

Contratantes

CPF/CNPJ	Nome
42.498.733/0001-48	MUNICIPIO DE RIO DE JANEIRO

Obra por Contrato

Unidade de Medida km	Medida 92,67	Número do Contrato 34/2021	Valor do Contrato R\$ 147.775.233,86
--------------------------------	------------------------	--------------------------------------	--



DECLARAÇÃO

RIO DE JANEIRO, 20 DE SETEMBRO DE 2024.

Declaramos para os devidos fins e de acordo com o Art. 28, parágrafo 1º, da Instrução Normativa nº 18 – INSS de 11/05/2000, que a Empresa Dimensional Engenharia Ltda., inscrita no CNPJ sob o nº 00.299.904/0001-60, possui escrituração contábil e os valores ora apresentados referentes às contribuições, encontram-se devidamente contabilizados.

Atenciosamente

Dimensional Engenharia Ltda
Gloria Benevides
Diretora

Leonardo Patrício Giraldez
Contador CRC/RJ 086962/0-0
CPF 034.103.557-22

Página 1 de 1





Nossas apólices podem ser acessadas diretamente por um QR Code. A leitura do QR Code não dispensa a consulta da apólice na página da internet da Superintendência de Seguros Privados (www.susep.gov.br) ou da Junto Seguros (juntoseguros.com).

FRONTISPÍCIO DE APÓLICE SEGURO GARANTIA

DADOS DA SEGURADORA: JUNTO SEGUROS S.A.

CNPJ: 84.948.157/0001-33, registro SUSEP 05436, com sede na Rua Visconde de Nácar, 1440 – Centro - Curitiba - PR

Data de Emissão: 15/12/2021 18:15:37

Nº Apólice Seguro Garantia: 02-0775-0705768

Proposta: 3220933

Controle Interno (Código Controle): 537666679

Nº de Registro SUSEP: 05436.2021.0002.0775.0705768.000000

DADOS DO SEGURADO: PREF. DA CIDADE DO RIO DE JANEIRO – SECRETARIA MUNICIPAL DE CONSERV. E SERVIÇOS PÚBLICOS -SECONSERVA

CNPJ: 42.498.733/0001-48 RUA MAIA DE LACERDA, 167 – 2º ANDAR - ESTÁCIO - RIO DE JANEIRO - RJ

DADOS DO TOMADOR: DIMENSIONAL ENGENHARIA LTDA

CNPJ: 00.299.904/0001-60 - R SETE DE SETEMBRO 98 SL 605 - RIO DE JANEIRO - RJ - GRUPO 605

DADOS DA CORRETORA:

000002.0.203651-1 CONSET ADMINISTRAÇÃO E CORRETAGEM DE SEGUROS LTDA

Documento eletrônico digitalmente assinado por:

ICP Brasil
Assinado digitalmente por:
Gustavo Henrich

ICP Brasil
Assinado digitalmente por:
Roque Jr. de H. Melo

Documento eletrônico assinado digitalmente conforme MP nº 2.200-2/2001 de 24/08/2001, que instituiu a Infra - estrutura de Chaves Públicas Brasileira - ICP - Brasil por: Signatários(as): Gustavo Henrich Nº de Série do Certificado: 373F9099C4287073 Roque de Holanda Melo Nº de Série do Certificado: 5C9B8C02A51A09A4

Art. 1º - Fica instituída a Infra - Estrutura de Chaves Públicas Brasileira - ICP - Brasil, para garantir a autenticidade, a integridade e a validade jurídica de documentos em forma eletrônica, das aplicações de suporte e das aplicações habilitadas que utilizem certificados digitais, bem como a realização de transações eletrônicas seguras.

Após sete dias úteis da emissão deste documento, poderá ser verificado se a apólice ou endosso foi corretamente registrado no site www.susep.gov.br da SUSEP - Superintendência de Seguros Privados, Autarquia Federal responsável pela fiscalização, normatização e controle dos mercados de seguro, previdência complementar aberta, capitalização, resseguro e corretagem de seguro. As condições contratuais / regulamento deste produto protocolizadas pela sociedade / entidade junto à Susep poderão ser consultadas no site www.susep.gov.br, de acordo com o número de processo constante da apólice / proposta. A certidão de regularidade da sociedade seguradora perante a SUSEP pode ser consultada no site www.susep.gov.br. Este produto está protocolado através do Nº de Processo SUSEP 15414.900195/2014-17 e nº 15414.900196/2014-53.

Atendimento SUSEP: 0800 021 8484. Central de Atendimento Junto: 0800 704 0301. Ouvidoria Junto: 0800 643 0301.



Nº Apólice Seguro Garantia: 02-0775-0705768

Proposta: 3220933

Controle Interno (Código Controle): 537666679

Nº de Registro SUSEP: 05436.2021.0002.0775.0705768.000000



FRONTISPÍCIO DE APÓLICE SEGURO GARANTIA

Garantia contratada

Modalidade	Limite Máximo de Garantia (L.M.G)	Ramo
Executante Prestador de Serviços	R\$ 2.216.629,00	0775 - GARANTIA SEGURADO - SETOR PÚBLICO

Descrição da Garantia: Coberturas, valores e prazos previstos na Apólice:

Modalidade e Cobertura Adicional	Importância Segurada	Vigência	
		Início	Término
Executante Prestador de Serviços	R\$ 2.216.629,00	13/12/2021	27/12/2024

Demonstrativo de Prêmio:

Prêmio Líquido Executante Prestador de Serviços	R\$	20.222,94
Adicional de Fracionamento	R\$	1.396,34
I.O.F.....	R\$	0,00
Prêmio Total	R\$	21.619,28

Condições de Pagamento:

Parcela	Vencimento	Nº Carnê	Valor(R\$)
1	13/01/2022	11893367	3.603,21
2	13/02/2022	11893368	3.603,21
3	15/03/2022	11893369	3.603,21
4	14/04/2022	11893370	3.603,21
5	14/05/2022	11893371	3.603,21
6	13/06/2022	11893372	3.603,21

Em atendimento à Lei 12.741/12 informamos que incidem as alíquotas de 0,65% de PIS/Pasep e de 4% de COFINS sobre os prêmios de seguros, deduzidos do estabelecido em legislação específica. O(s) valor(es) acima descrito(s), é(são) devido(s) no cenário desta contratação de cobertura(s). Pode(m) sofrer alteração(ões) quando contratada(s) isoladamente ou em outra composição.



Nº Apólice Seguro Garantia: 02-0775-0705768
 Proposta: 3220933
 Controle Interno (Código Controle): 537666679
 Nº de Registro SUSEP: 05436.2021.0002.0775.0705768.000000



FRONTISPÍCIO DE APÓLICE SEGURO GARANTIA

Objeto da Garantia

Esta apólice, de riscos declarados, garante indenização, até o valor fixado na apólice, dos prejuízos diretos causados pelo Tomador ao Segurado, em razão de inadimplemento na prestação dos serviços descritos no objeto da Minuta do Contrato, oriundo do Edital - Pregão Eletrônico Nº 621/2021.

A presente apólice não se vincula a contrato de prestação de serviços com regime de dedicação exclusiva de mão de obra. A existência deste regime de contratação enseja a nulidade de pleno direito da garantia, não gerando efeitos jurídicos em razão da autonomia de vontade e boa-fé que regem os contratos, nos termos do Código Civil Brasileiro, cabendo ao segurado a recusa imediata da presente apólice.

Esta apólice é emitida de acordo com as condições da Circular da Susep n.º 477/13.

* * * * *



Nº Apólice Seguro Garantia: 02-0775-0705768

Proposta: 3220933

Controle Interno (Código Controle): 537666679

Nº de Registro SUSEP: 05436.2021.0002.0775.0705768.000000



CONDIÇÕES GERAIS

CIRCULAR SUSEP 477/13 - PLANO PADRONIZADO

CAPÍTULO I - CONDIÇÕES GERAIS - RAMO 0775

SEGURO GARANTIA – SEGURADO: SETOR PÚBLICO

1. Objeto:

1.1. Este contrato de seguro garante o fiel cumprimento das obrigações assumidas pelo tomador perante o segurador, conforme os termos da apólice e até o valor da garantia fixado nesta, e de acordo com a(s) modalidade(s) e/ou cobertura(s) adicional(is) expressamente contratada(s), em razão de participação em licitação, em contrato principal pertinente a obras, serviços, inclusive de publicidade, compras, concessões e permissões no âmbito dos Poderes da União, Estados, do Distrito Federal e dos Municípios, ou, ainda as obrigações assumidas em função de:

I – processos administrativos;

II – processos judiciais, inclusive execuções fiscais;

III – parcelamentos administrativos de créditos fiscais, inscritos ou não, em dívida ativa;

IV – regulamentos administrativos.

1.2. Encontram-se também garantidos por este seguro os valores devidos ao segurador, tais como multas e indenizações, oriundos do inadimplemento das obrigações assumidas pelo tomador, previstos em legislação específica, para cada caso.

2. Definições:

Aplicam-se a este seguro, as seguintes definições:

2.1. Apólice: documento, assinado pela seguradora, que representa formalmente o contrato de Seguro Garantia.

2.2. Condições Gerais: conjunto das cláusulas, comuns a todas as modalidades e/ou coberturas de um plano de seguro, que estabelecem as obrigações e os direitos das partes contratantes.

2.3. Condições Especiais: conjunto das disposições específicas relativas a cada modalidade e/ou cobertura de um plano de seguro, que alteram as disposições estabelecidas nas Condições Gerais.

2.4. Condições Particulares: conjunto de cláusulas que alteram, de alguma forma, as Condições Gerais e/ou Condições Especiais, de acordo com cada segurador.

2.5. Contrato Principal: todo e qualquer ajuste entre órgãos ou entidades da Administração Pública (segurado) e particulares (tomadores), em que haja um acordo de vontades para a formação de vínculo e a estipulação de obrigações recíprocas, seja qual for a denominação utilizada.



Nº Apólice Seguro Garantia: 02-0775-0705768

Proposta: 3220933

Controle Interno (Código Controle): 537666679

Nº de Registro SUSEP: 05436.2021.0002.0775.0705768.000000



2.6. Endosso: instrumento formal, assinado pela seguradora, que introduz modificações na apólice de Seguro Garantia, mediante solicitação e anuência expressa das partes.

2.7. Indenização: pagamento dos prejuízos e/ou multas resultantes do inadimplemento das obrigações cobertas pelo seguro.

2.8. Limite Máximo de Garantia: valor máximo que a seguradora se responsabilizará perante o segurado em função do pagamento de indenização.

2.9. Prêmio: importância devida pelo tomador à seguradora, em função da cobertura do seguro, e que deverá constar da apólice ou endosso.

2.10. Processo de Regulação de Sinistro: procedimento pelo qual a seguradora constatará ou não a procedência da reclamação de sinistro, bem como a apuração dos prejuízos cobertos pela apólice.

2.11. Proposta de Seguro: instrumento formal de pedido de emissão de apólice de seguro, firmado nos termos da legislação em vigor.

2.12. Relatório Final de Regulação: documento emitido pela seguradora no qual se transmite o posicionamento acerca da caracterização ou não do sinistro reclamado, bem como os possíveis valores a serem indenizados.

2.13. Segurado: a Administração Pública ou o Poder Concedente.

2.14. Seguradora: a sociedade de seguros garantidora, nos termos da apólice, do cumprimento das obrigações assumidas pelo tomador.

2.15. Seguro Garantia: seguro que garante o fiel cumprimento das obrigações assumidas pelo tomador perante o segurado, conforme os termos da apólice.

2.16. Sinistro: o inadimplemento das obrigações do tomador cobertas pelo seguro.

2.17. Tomador: devedor das obrigações por ele assumidas perante o segurado.

3. Aceitação:

3.1. A contratação/alteração do contrato de seguro somente poderá ser feita mediante proposta assinada pelo proponente, seu representante ou por corretor de seguros habilitado. A proposta escrita deverá conter os elementos essenciais ao exame e aceitação do risco.

3.2. A seguradora fornecerá, obrigatoriamente, ao proponente, protocolo que identifique a proposta por ela recepcionada, com a indicação da data e da hora de seu recebimento.

3.3. A seguradora terá o prazo de 15 (quinze) dias para se manifestar sobre a aceitação ou não da proposta, contados da data de seu recebimento, seja para seguros novos ou renovações, bem como para alterações que impliquem modificação do risco.

3.3.1. Caso o proponente do seguro seja pessoa física, a solicitação de documentos complementares, para análise e aceitação do risco, ou da alteração proposta, poderá ser feita apenas uma vez, durante o prazo previsto no item 3.3..

3.3.2. Se o proponente for pessoa jurídica, a solicitação de documentos complementares



Nº Apólice Seguro Garantia: 02-0775-0705768

Proposta: 3220933

Controle Interno (Código Controle): 537666679

Nº de Registro SUSEP: 05436.2021.0002.0775.0705768.000000



poderá ocorrer mais de uma vez, durante o prazo previsto no item 3.3., desde que a seguradora indique os fundamentos do pedido de novos elementos, para avaliação da proposta ou taxaço do risco.

3.3.3. No caso de solicitação de documentos complementares, para análise e aceitação do risco, ou da alteração proposta, o prazo de 15 (quinze) dias previsto no item 3.3. ficará suspenso, voltando a correr a partir da data em que se der a entrega da documentação.

3.4. No caso de não aceitação da proposta, a seguradora comunicará o fato, por escrito, ao proponente, especificando os motivos da recusa.

3.5. A ausência de manifestação, por escrito, da seguradora, no prazo acima aludido, caracterizará a aceitação tácita do seguro.

3.6. Caso a aceitação da proposta dependa de contratação ou alteração de resseguro facultativo, o prazo aludido no item 3.3. será suspenso até que o ressegurador se manifeste formalmente, comunicando a seguradora, por escrito, ao proponente, tal eventualidade, ressaltando a consequente inexistência de cobertura enquanto perdurar a suspensão.

3.7. A emissão da apólice ou do endosso será feita em até 15 (quinze) dias, a partir da data de aceitação da proposta.

4. Valor da Garantia:

4.1. O valor da garantia desta apólice é o valor máximo nominal por ela garantido.

4.2. Quando efetuadas alterações previamente estabelecidas no contrato principal ou no documento que serviu de base para a aceitação do risco pela seguradora, o valor da garantia deverá acompanhar tais modificações, devendo a seguradora emitir o respectivo endosso.

4.3. Para alterações posteriores efetuadas no contrato principal ou no documento que serviu de base para a aceitação do risco pela seguradora, em virtude das quais se faça necessária a modificação do valor contratual, o valor da garantia poderá acompanhar tais modificações, desde que solicitado e haja o respectivo aceite pela seguradora, por meio da emissão de endosso.

5. Prêmio do Seguro:

5.1. O tomador é responsável pelo pagamento do prêmio à seguradora por todo o prazo de vigência da apólice.

5.2. Fica entendido e acordado que o seguro continuará em vigor mesmo quando o tomador não houver pagado o prêmio nas datas convencionadas.

5.2.1. Não paga pelo tomador, na data fixada, qualquer parcela do prêmio devido, poderá a seguradora recorrer à execução do contrato de contragarantia.

5.3. Em caso de parcelamento do prêmio, não será permitida a cobrança de nenhum valor adicional, a título de custo administrativo de fracionamento, devendo ser garantido ao tomador, quando houver parcelamento com juros, a possibilidade de antecipar o pagamento de qualquer uma das parcelas, com a consequente redução proporcional dos juros pactuados.

5.4. Se a data limite para o pagamento do prêmio a vista ou de qualquer uma de suas



Nº Apólice Seguro Garantia: 02-0775-0705768

Proposta: 3220933

Controle Interno (Código Controle): 537666679

Nº de Registro SUSEP: 05436.2021.0002.0775.0705768.000000



parcelas coincidir com dia em que não haja expediente bancário, o pagamento poderá ser efetuado no primeiro dia útil em que houver expediente bancário.

5.5. A sociedade seguradora encaminhará o documento de cobrança diretamente ao tomador ou seu representante, observada a antecedência mínima de 5 (cinco) dias úteis, em relação à data do respectivo vencimento.

6. Vigência:

6.1. Para as modalidades do Seguro Garantia nas quais haja a vinculação da apólice a um contrato principal, a vigência da apólice será igual ao prazo estabelecido no contrato principal, respeitadas as particularidades previstas nas Condições Especiais de cada modalidade contratada.

6.2. Para as demais modalidades, a vigência da apólice será igual ao prazo informado na mesma, estabelecido de acordo com as disposições previstas nas Condições Especiais da respectiva modalidade.

6.3. Quando efetuadas alterações de prazo previamente estabelecidas no contrato principal ou no documento que serviu de base para a aceitação do risco pela seguradora, a vigência da apólice acompanhará tais modificações, devendo a seguradora emitir o respectivo endosso.

6.4. Para alterações posteriores efetuadas no contrato principal ou no documento que serviu de base para a aceitação do risco pela seguradora, em virtude das quais se faça necessária a modificação da vigência da apólice, esta poderá acompanhar tais modificações, desde que solicitado e haja o respectivo aceite pela Seguradora, por meio da emissão de endosso.

7. Expectativa, Reclamação e Caracterização do Sinistro:

7.1. A Expectativa, Reclamação e Caracterização do Sinistro serão especificadas para cada modalidade nas Condições Especiais, quando couberem.

7.2. A seguradora descreverá nas Condições Especiais os documentos que deverão ser apresentados para a efetivação da Reclamação de Sinistro.

7.2.1. Com base em dúvida fundada e justificável, a seguradora poderá solicitar documentação e/ou informação complementar.

7.3. A Reclamação de Sinistros amparados pela presente apólice poderá ser realizada durante o prazo prescricional, nos termos da Cláusula 17 destas Condições Gerais;

7.4. Caso a seguradora conclua pela não caracterização do sinistro, comunicará formalmente ao segurado, por escrito, sua negativa de indenização, apresentando, conjuntamente, as razões que embasaram sua conclusão, de forma detalhada.

8. Indenização:

8.1. Caracterizado o sinistro, a seguradora cumprirá a obrigação descrita na apólice, até o limite máximo de garantia da mesma, segundo uma das formas abaixo, conforme for acordado entre as partes:

I – realizando, por meio de terceiros, o objeto do contrato principal, de forma a lhe dar continuidade, sob a sua integral responsabilidade; e/ou



Nº Apólice Seguro Garantia: 02-0775-0705768

Proposta: 3220933

Controle Interno (Código Controle): 537666679

Nº de Registro SUSEP: 05436.2021.0002.0775.0705768.000000



II – indenizando, mediante pagamento em dinheiro, os prejuízos e/ou multas causados pela inadimplência do tomador, cobertos pela apólice.

8.2. Do prazo para o cumprimento da obrigação:

8.2.1. O pagamento da indenização ou o início da realização do objeto do contrato principal deverá ocorrer dentro do prazo máximo de 30 (trinta) dias, contados da data de recebimento do último documento solicitado durante o processo de regulação do sinistro.

8.2.2. Na hipótese de solicitação de documentos de que trata o item 7.2.1., o prazo de 30 (trinta) dias será suspenso, reiniciando sua contagem a partir do dia útil subsequente àquele em que forem completamente atendidas as exigências.

8.2.3. No caso de decisão judicial ou decisão arbitral, que suspenda os efeitos de reclamação da apólice, o prazo de 30 (trinta) dias será suspenso, reiniciando sua contagem a partir do primeiro dia útil subsequente a revogação da decisão.

8.3. Nos casos em que haja vinculação da apólice a um contrato principal, todos os saldos de créditos do tomador no contrato principal serão utilizados na amortização do prejuízo e/ou da multa objeto da reclamação do sinistro, sem prejuízo do pagamento da indenização no prazo devido.

8.3.1. Caso o pagamento da indenização já tiver ocorrido quando da conclusão da apuração dos saldos de créditos do tomador no contrato principal, o segurado obriga-se a devolver à seguradora qualquer excesso que lhe tenha sido pago.

9. Atualização de Valores:

9.1. O não pagamento das obrigações pecuniárias da seguradora, inclusive da indenização nos termos da Cláusula 8 destas Condições Gerais, dentro do prazo para pagamento da respectiva obrigação, acarretará em:

a) atualização monetária, a partir da data de exigibilidade da obrigação, sendo, no caso de indenização, a data de caracterização do sinistro; e

b) incidência de juros moratórios calculados “pro rata temporis”, contados a partir do primeiro dia posterior ao término do prazo fixado.

9.2. O índice utilizado para atualização monetária será o IPCA/IBGE - Índice de Preços ao Consumidor Amplo da Fundação Instituto Brasileiro de Geografia e Estatística - ou índice que vier a substituí-lo, sendo calculado com base na variação positiva apurada entre o último índice publicado antes da data de obrigação de pagamento e aquele publicado imediatamente anterior à data de sua efetiva liquidação.

9.3. Os juros moratórios, contados a partir do primeiro dia posterior ao término do prazo fixado para pagamento da obrigação, serão equivalentes à taxa que estiver em vigor para a mora do pagamento de impostos devidos à Fazenda Nacional.

9.4. O pagamento de valores relativos à atualização monetária e juros de mora será feito independente de qualquer interpelação judicial ou extrajudicial, de uma só vez, juntamente com os demais valores devidos no contrato.

10. Sub-Rogação:



Nº Apólice Seguro Garantia: 02-0775-0705768

Proposta: 3220933

Controle Interno (Código Controle): 537666679

Nº de Registro SUSEP: 05436.2021.0002.0775.0705768.000000



10.1. Paga a indenização ou iniciado o cumprimento das obrigações inadimplidas pelo tomador, a seguradora sub-rogar-se-á nos direitos e privilégios do segurado contra o tomador, ou contra terceiros cujos atos ou fatos tenham dado causa ao sinistro.

10.2. É ineficaz qualquer ato do segurado que diminua ou extinga, em prejuízo do segurador, os direitos a que se refere este item.

11. Perda de Direitos:

O segurado perderá o direito à indenização na ocorrência de uma ou mais das seguintes hipóteses:

I – Casos fortuitos ou de força maior, nos termos do Código Civil Brasileiro;

II – Descumprimento das obrigações do tomador decorrente de atos ou fatos de responsabilidade do segurado;

III – Alteração das obrigações contratuais garantidas por esta apólice, que tenham sido acordadas entre segurado e tomador, sem prévia anuência da seguradora;

IV – Atos ilícitos dolosos ou por culpa grave equiparável ao dolo praticados pelo segurado, pelo beneficiário ou pelo representante, de um ou de outro;

V – O segurado não cumprir integralmente quaisquer obrigações previstas no contrato de seguro;

VI – Se o segurado ou seu representante legal fizer declarações inexatas ou omitir de má-fé circunstâncias de seu conhecimento que configurem agravamento de risco de inadimplência do tomador ou que possam influenciar na aceitação da proposta;

VII – Se o Segurado agravar intencionalmente o risco;

12. Concorrência de Garantias:

No caso de existirem duas ou mais formas de garantia distintas, cobrindo cada uma delas o objeto deste seguro, em benefício do mesmo segurado ou beneficiário, a seguradora responderá, de forma proporcional ao risco assumido, com os demais participantes, relativamente ao prejuízo comum.

13. Concorrência de Apólices:

É vedada a utilização de mais de um Seguro Garantia na mesma modalidade para cobrir o objeto deste contrato, salvo no caso de apólices complementares.

14. Extinção da Garantia:

14.1. A garantia expressa por este seguro extinguir-se-á na ocorrência de um dos seguintes eventos, o que ocorrer primeiro, sem prejuízo do prazo para reclamação do sinistro conforme item 7.3. destas Condições Gerais:



Nº Apólice Seguro Garantia: 02-0775-0705768

Proposta: 3220933

Controle Interno (Código Controle): 537666679

Nº de Registro SUSEP: 05436.2021.0002.0775.0705768.000000



I – quando o objeto do contrato principal garantido pela apólice for definitivamente realizado mediante termo ou declaração assinada pelo segurado ou devolução da apólice;

II – quando o segurado e a seguradora assim o acordarem;

III – quando o pagamento da indenização ao segurado atingir o limite máximo de garantia da apólice;

IV – quando o contrato principal for extinto, para as modalidades nas quais haja vinculação da apólice a um contrato principal, ou quando a obrigação garantida for extinta, para os demais casos; ou

V – quando do término de vigência previsto na apólice, salvo se estabelecido em contrário nas Condições Especiais.

14.2. Quando a garantia da apólice recair sobre um objeto previsto em contrato, esta garantia somente será liberada ou restituída após a execução do contrato, em consonância com o disposto no parágrafo 4º do artigo 56 da Lei Nº 8.666/1993, e sua extinção se comprovará, além das hipóteses previstas no item 14.1., pelo recebimento do objeto do contrato nos termos do art. 73 da Lei nº 8.666/93.

15. Rescisão Contratual:

15.1. No caso de rescisão total ou parcial do contrato, a qualquer tempo, por iniciativa do segurado ou da seguradora e com a concordância recíproca, deverão ser observadas as seguintes disposições:

15.1.1. Na hipótese de rescisão a pedido da sociedade seguradora, esta reterá do prêmio recebido, além dos emolumentos, a parte proporcional ao tempo decorrido;

15.1.2. Na hipótese de rescisão a pedido do segurado, a sociedade seguradora reterá, no máximo, além dos emolumentos, o prêmio calculado de acordo com a seguinte tabela de prazo curto:

Relação a ser aplicada sobre a vigência original para obtenção de prazo em dias	Prêmio	Relação a ser aplicada sobre a vigência original para obtenção de prazo em dias	Prêmio
15/365	13%	195/365	73%
30/365	20%	210/365	75%
45/365	27%	225/365	78%
60/365	30%	240/365	80%
75/365	37%	255/365	83%
90/365	40%	270/365	85%
105/365	46%	285/365	88%
120/365	50%	300/365	90%
135/365	56%	315/365	93%
150/365	60%	330/365	95%
165/365	66%	345/365	98%
180/365	70%	365/365	100%

15.1.2.1. Para prazos não previstos na tabela constante do subitem 15.1.2., deverá ser utilizado percentual correspondente ao prazo imediatamente inferior.



Nº Apólice Seguro Garantia: 02-0775-0705768

Proposta: 3220933

Controle Interno (Código Controle): 53766679

Nº de Registro SUSEP: 05436.2021.0002.0775.0705768.000000



16. Controvérsias:

16.1. As controvérsias surgidas na aplicação destas Condições Contratuais poderão ser resolvidas:

I – por arbitragem; ou

II – por medida de caráter judicial.

16.2. No caso de arbitragem, deverá constar, na apólice, a cláusula compromissória de arbitragem, que deverá ser facultativamente aderida pelo segurado por meio de anuência expressa.

16.2.1. Ao concordar com a aplicação desta cláusula, o segurado estará se comprometendo a resolver todos os seus litígios com a sociedade seguradora por meio de Juízo Arbitral, cujas sentenças têm o mesmo efeito que as sentenças proferidas pelo Poder Judiciário.

16.2.2. A cláusula de arbitragem é regida pela Lei nº 9307, de 23 de setembro de 1996.

17. Prescrição:

Os prazos prescricionais são aqueles determinados pela lei.

18. Foro:

As questões judiciais entre seguradora e segurado serão processadas no foro do domicílio deste.

19. Disposições Finais

19.1. A aceitação do seguro estará sujeita à análise do risco.

19.2. As apólices e endossos terão seu início e término de vigência às 24hs das datas para tal fim neles indicadas.

19.3. O registro deste plano na Susep não implica, por parte da Autarquia, incentivo ou recomendação à sua comercialização.

19.4. Após sete dias úteis da emissão deste documento, poderá ser verificado se a apólice ou endosso foi corretamente registrado no site da Susep - www.susep.gov.br.

19.5. A situação cadastral do corretor de seguros pode ser consultada no site www.susep.gov.br, por meio do número de seu registro na Susep, nome completo, CNPJ ou CPF.

19.6. Este seguro é contratado a primeiro risco absoluto.

19.7. Considera-se como âmbito geográfico das modalidades contratadas todo o território nacional, salvo disposição em contrário nas Condições Especiais e/ou Particulares da Apólice.

19.8. Os eventuais encargos de tradução referentes ao reembolso de despesas efetuadas no



Nº Apólice Seguro Garantia: 02-0775-0705768

Proposta: 3220933

Controle Interno (Código Controle): 53766679

Nº de Registro SUSEP: 05436.2021.0002.0775.0705768.000000



exterior ficarão totalmente a cargo da Sociedade Seguradora.

* * * * * (A large grid of asterisks, partially obscured by a watermark logo on the right side.)



Nº Apólice Seguro Garantia: 02-0775-0705768

Proposta: 3220933

Controle Interno (Código Controle): 537666679

Nº de Registro SUSEP: 05436.2021.0002.0775.0705768.000000



CONDIÇÕES ESPECIAIS

CAPÍTULO II - CONDIÇÕES ESPECIAIS DAS MODALIDADES - RAMO 0775

SEGURO GARANTIA PARA CONSTRUÇÃO, CONCESSÃO, FORNECIMENTO OU PRESTAÇÃO DE SERVIÇOS

PROCESSO SUSEP n.º 15414.900195/2014-17.

1. Objeto:

1.1. Este contrato de seguro garante a indenização, até o valor da garantia fixado na apólice, pelos prejuízos decorrentes do inadimplemento das obrigações assumidas pelo tomador no contrato principal, para construção, fornecimento ou prestação de serviços.

1.2. Encontram-se também garantidos por este contrato de seguro os valores das multas e indenizações devidas à Administração Pública, tendo em vista o disposto na Lei nº 8.666/93.

1.3. Poderá ainda ser contratada, com verba específica independente, a Cobertura Adicional de Ações Trabalhistas e Previdenciárias, conforme descrito no Capítulo III deste Anexo.

2. Definições:

Define-se, para efeito desta modalidade, além das definições constantes do art. 6º da Lei nº 8.666/93 e do art. 2º da Lei nº 8.987/95:

I- Riscos Declarados: Itens expressamente descritos na apólice, aos quais se restringe a cobertura securitária. Ou seja, a responsabilidade da Seguradora está restrita aos riscos expressamente descritos neste documento.;

II- Prejuízo: Perda pecuniária comprovada, excedente aos valores originários previstos para a execução do objeto do contrato principal, causada pelo inadimplemento do tomador, excluindo-se qualquer prejuízo decorrente de outro ramo de seguro, tais como responsabilidade civil, lucros cessantes.

3. Vigência:

3.1. A vigência da apólice será fixada de acordo com as seguintes regras:

I – coincidindo com o prazo de vigência do contrato administrativo pertinente à execução de obras, serviços e/ou compras;

II – por períodos renováveis, no caso de concessões e permissões do serviço público.

3.2. As renovações, a que se refere o inciso II do item 3.1., não se presumem, serão precedidas de notificação escrita da seguradora ao segurado e ao tomador, com antecedência de até noventa dias da data do término de vigência da apólice em vigor, declarando seu explícito interesse na manutenção da garantia.



Nº Apólice Seguro Garantia: 02-0775-0705768

Proposta: 3220933

Controle Interno (Código Controle): 537666679

Nº de Registro SUSEP: 05436.2021.0002.0775.0705768.000000



3.2.1. Fica também estabelecido que a não renovação da cobertura deste seguro, independentemente de a seguradora querer ou não renová-la, não caracterizará sinistro passível de recuperação junto a seguradora.

4. Expectativa, Reclamação e Caracterização do Sinistro:

4.1. Expectativa: tão logo realizada a abertura do processo administrativo para apurar possível inadimplência do tomador, este deverá ser imediatamente notificado pelo segurado, indicando claramente os itens não cumpridos e concedendo-lhe prazo para regularização da inadimplência apontada, remetendo cópia da notificação para a seguradora, com o fito de comunicar e registrar a Expectativa de Sinistro.

4.2. Reclamação: a Expectativa de Sinistro será convertida em Reclamação, mediante comunicação pelo segurado à seguradora, da finalização dos procedimentos administrativos que comprovem o inadimplemento do tomador, data em que restará oficializada a Reclamação do Sinistro.

4.2.1. Para a Reclamação do Sinistro será necessária a apresentação dos seguintes documentos, sem prejuízo do disposto no item 7.2.1. das Condições Gerais:

- a) Cópia do contrato principal ou do documento em que constam as obrigações assumidas pelo tomador, seus anexos e aditivos se houver, devidamente assinados pelo segurado e pelo tomador;
- b) Cópia do processo administrativo que documentou a inadimplência do tomador e culminou na rescisão do contrato assegurado;
- c) Cópias de atas, notificações, contra notificações, documentos, correspondências, inclusive e-mails, trocados entre o segurado e o tomador, relacionados à inadimplência do tomador;
- d) Planilha, relatório e/ou correspondências informando da existência de valores retidos;
- e) Planilha, relatório e/ou correspondências informando os valores dos prejuízos sofridos;
- f) Diário de Obras, quando aplicável;
- g) Comprovantes dos pagamentos realizados pelo segurado ao tomador;
- h) Cópia da publicação da rescisão unilateral do contrato assegurado em Diário Oficial;
- i) Cópia do novo contrato firmado pelo segurado com a empresa sucessora do tomador no escopo contratual inadimplido, quando aplicável.

4.2.2. Sem prejuízo do disposto no art. 771 do Código Civil, fica acordado que a não formalização da Reclamação do Sinistro dentro do prazo prescricional tornará sem efeito a prévia notificação de Expectativa do Sinistro;

4.3. Caracterização: quando a seguradora tiver recebido todos os documentos listados no item 4.2.1. e, após análise, ficar comprovada a inadimplência do tomador em relação às obrigações cobertas pela apólice, o sinistro ficará caracterizado, devendo a seguradora emitir o relatório final de regulação;



Nº Apólice Seguro Garantia: 02-0775-0705768
 Proposta: 3220933
 Controle Interno (Código Controle): 537666679
 Nº de Registro SUSEP: 05436.2021.0002.0775.0705768.000000



5. Disposições Gerais:

5.1. A presente apólice, de riscos declarados, assegura o cumprimento das obrigações diretas do tomador perante o segurado, especificamente descritas no objeto desta apólice, de acordo com a modalidade de seguro-garantia indicada na mesma, não assegurando riscos referentes a indenizações a terceiros, danos ambientais e lucros cessantes, despesas de contenção de sinistro ou despesas de salvamento, desenvolvimento e programação de qualquer tipo de software ou sistema, riscos referentes às obrigações que competem ao fabricante dos equipamentos, bem como não assegura riscos referentes a outros ramos ou modalidades de seguro ou riscos trabalhistas e previdenciários, salvo quando contratada a cobertura adicional prevista no item 1.3 das Condições Especiais, em conformidade com a legislação nacional referente ao seguro-garantia.

5.2. A inadimplência do tomador deverá ocorrer dentro do prazo de vigência da apólice. Em caso de não observação deste requisito a seguradora ficará isenta de qualquer responsabilidade.

5.3. Fica entendido e concordado que, para efeito indenitário, não estarão cobertos danos e perdas causados direta ou indiretamente por ato terrorista, comprovado com documentação hábil acompanhada de laudo circunstanciado que caracterize a natureza do atentado, independentemente de seu propósito, que tenha sido devidamente reconhecido como atentatório à ordem pública pela autoridade pública competente.

5.4. Uma vez cumpridas todas as obrigações assumidas pelo tomador para a obtenção das licenças necessárias à execução e conclusão do objeto desta garantia e se, por quaisquer motivos, alheios à vontade do tomador, o(s) órgão(s) competente(s) para conceder a(s) licença(s) requerida(s), não o fizer(em) e/ou negá-la(s), tais atos não serão motivo(s) para execução desta apólice, ficando a seguradora isenta de qualquer responsabilidade de indenização securitária.

5.5. A validade/cobertura deste documento está condicionada à aceitação/não oposição do segurado em relação a todos os seus termos. Ao aceitar este documento o segurado concorda que a seguradora não terá responsabilidade de indenizar reclamação quanto à cobertura desta garantia se for constatado que o sinistro ou inadimplemento contratual se enquadra nos termos do inciso VI, do item 11 – Perda de Direito, das Condições Gerais.

6. Ratificação:

6.1. Ratificam-se integralmente as disposições das Condições Gerais que não tenham sido alteradas pela presente Condição Especial.

* * * * *
 * * * * *
 * * * * *
 * * * * *
 * * * * *
 * * * * *
 * * * * *
 * * * * *
 * * * * *
 * * * * *
 * * * * *
 * * * * *
 * * * * *
 * * * * *
 * * * * *



Nº Apólice Seguro Garantia: 02-0775-0705768

Proposta: 3220933

Controle Interno (Código Controle): 53766679

Nº de Registro SUSEP: 05436.2021.0002.0775.0705768.000000



CONDIÇÕES PARTICULARES

Fica estabelecido que, especificamente para fins indenitários, esta apólice não cobrirá quaisquer prejuízos e/ou demais penalidades decorrentes da violação de normas anticorrupção perpetradas com participação dolosa do Segurado e/ou seus representantes.

"No tocante à alocação dos riscos previstos nesta garantia, havendo contrariedade e/ou divergência entre as disposições previstas na presente apólice/endorso e no contrato e/ou aditivos garantidos, prevalecerão sempre as disposições da presente apólice/endorso."

"Cabe ao tomador a conferência das condições e termos desta apólice e/ou endosso, estando de pleno acordo que a Seguradora a preste e cumpra, tal como disposto no presente documento."

* * * * *



Nº Apólice Seguro Garantia: **02-0775-0705768**

Proposta: **3220933**

Controle Interno (Código Controle): **537666679**

Nº de Registro SUSEP: **05436.2021.0002.0775.0705768.000000**



Devolução de Documento

No caso de devolução deste documento antes do final de vigência nele expresso, preencher os campos abaixo e enviar para a Seguradora.

Em conformidade com a cláusula 14 - inciso I, das Condições Gerais, estamos procedendo a devolução do documento nº **02-0775-0705768**

Local e Data

PREF. DA CIDADE DO RIO DE JANEIRO – SECRETARIA MUNICIPAL DE CONSERV. E SERVIÇOS PÚBLICOS -
SECONSERVA

Nome:

RG:

Cargo:

RELAÇÃO DE FUNCIONÁRIO

SERVIÇOS DE FRESAGEM, RECAPEAMENTO ASFÁLTICO E SINALIZAÇÃO HORIZONTAL EM LOGRADOUROS PÚBLICOS NA ÁREA DA 1ª CRC - AP.1.

e AP.2

PROCESSO Nº CSV-PRO-2024/01589 – CONTRATO Nº 034/2021.

SERVIÇOS REFERENTE A 53ª MEDIÇÃO - 2ª ETAPA NORMAL - (RETENÇÃO CONTRATUAL)

PERÍODO DE 04/08/2024 ATE 02/09/2024

CNO N.º 90.009.63374/71

NOME	FUNÇÃO	MATRIC. E-SOCIAL
Adailton de Santana Ribeiro	Motorista de Caminhão I B	MC000017848
Adilson Carlos Medeiros	Motorista de Caminhão I B	MC000018919
Ailton da Silva Conceição	Operador de Rolo I	MC000018660
Ailton de Souza Ribeiro	Motorista de Caminhão I B	MC000019219
Alberto Machado de Araujo	Almoxarife I	MC000020052
Aldemir da Silva	Vigia	MC000000341
Alecio Guimaraes	Engenheiro Civil I A	MC000017055
Alex Marcelo da Silva Leal	Vigia	MC000017615
Alex Pereira Alonso	Operador de Escavadeira II	MC000001153
Alex Sandro Barros de Oliveira	Servente	MC000018697
Alexander de Sousa Pernambucano	Servente	MC000018949
Alexandre Naccaratti Cunha	Assistente Administrativo I B	MC000017900
Alexandro Prudencio	Servente	MC000018204
Almir Fernandes de Abreu	Servente	MC000018359
Aluisio Gomes Da Silva	Encarregado de Pavimentação I	MC000018371
Anderson da Silva Gonçalves	Mecânico II	MC000018928
Anderson da Silva Vieira	Operador de Acabadora I	MC000016798
Anderson do Nascimento Pereira	Servente	MC000019362
Anderson Vieira da Silva	Rasteleiro	MC000018962
Andre Luiz Costa Martins	Servente	MC000018839
Andre Luiz Costa Martins	Operador de Máquinas Leves	MC000018839
Antonio Alves Ramos	Servente	MC000018961
Armando Serafim da Silva Junior	Operador de Fresadora I	MC000018009
Artur Tavares Dantas	Servente	MC000018282
Bruno Cesar Melo Tavares	Servente	MC000018258
Bruno Cesar Melo Tavares	Motorista de Caminhão I A	MC000018258
Bruno Miranda dos Santos	Operador de Máquinas Pesadas	MC000016799
Caio Cesar Santos da Silva	Servente	MC000018132
Carlos Alberto Da Costa Quaresma Da Silva	Servente	MC000019932
Carlos Alberto de Souza Torres	Mecânico III	MC000007667
Carlos Eduardo da Silva	Servente	MC000018870
Carlos Eduardo Soares da Silva	Motorista de Caminhão I B	MC000018206
Carlos Eduardo Vieira de Souza Carvalho	Servente	MC000017251
Carlos Henrique da Silva	Vigia	MC000016545
Carlos Jose de Souza Cruz	Motorista de Caminhão I B	MC000018205
Celio de Jesus de Oliveira	Pedreiro	MC000018459
Celso Alves da Costa	Operador de Fresadora II	MC000016501
Cicero Cordeiro da Silva Neto	Servente	MC000017417
Cicero de Sousa Barbosa	Servente	MC000018082
Cleber Eduardo Lima Da Silva	Encarregado Administrativo II C	MC000018929
Cleiton Felix do Espirito Santo	Rasteleiro	MC000016851
Cleiton Gonçalves da Silva	Auxiliar de Mecânico	MC000019074
Clezivaldo Santos Freitas	Assistente Administrativo I B	MC000017329
Crelio de Oliveira Gomes	Vigia	MC000002017
Cristiano Nascimento da Silva	Motorista de Caminhão II A	MC000017387
David Batista Nardoto Carvalho	Laboralista I	MC000016991
Diego Cruz da Silva	Motorista de Caminhão I B	MC000018253
Diogo Emanuel Bezerra Da Silva	Auxiliar de Laboratório	MC000017355
Douglas de Melo Viana	Motorista de Caminhão I B	MC000019684
Douglas de Souza Lucio	Servente	MC000020026
Douglas Laurindo da Rocha Souza	Operador de Espargidor	MC000018403
Douglas Moreira dos Santos	Caldeireiro I	MC000018004
Edilson Barros de Oliveira	Motorista de Caminhão I B	MC000018372
Edimilso Gevezier	Vigia	MC000015816
Edmar Pereira de Valois	Motorista de Caminhão I B	MC000017356
Edvaldo Martins de Mendonça	Motorista de Caminhão II A	MC000017389

Rubrica

DS

DS

DS

DS

RELAÇÃO DE FUNCIONÁRIO

SERVIÇOS DE FRESAGEM, RECAPEAMENTO ASFÁLTICO E SINALIZAÇÃO HORIZONTAL EM LOGRADOUROS PÚBLICOS NA ÁREA DA 1ª CRC - AP.1.

e AP.2

PROCESSO Nº CSV-PRO-2024/01589 – CONTRATO Nº 034/2021.

SERVIÇOS REFERENTE A 53ª MEDIÇÃO - 29ª ETAPA NORMAL - (RETENÇÃO CONTRATUAL)

PERÍODO DE 04/08/2024 ATE 02/09/2024

CNO N.º 90.009.63374/71

NOME	FUNÇÃO	MATRIC. E-SOCIAL
Adailton de Santana Ribeiro	Motorista de Caminhão I B	MC000017848
Edvan Martins de Oliveira	Operador de Rolo I	MC000018937
Ellen Cristina dos Santos Marcolino da Fonseca	Jovem Aprendiz de Serviços Ad	MC000020351
Emanuel Batista De Lira	Servente	MC000017726
Erinaldo da Silva Medeiros	Oficial de Manutenção	MC000017526
Eulalio Ramos de Oliveira	Ajudante de Tráfego II	MC000016953
Evandro da Cruz de Castro	Servente	MC000018671
Felipe Medeiros dos Santos	Auxiliar de Mecânico	MC000019780
Fernando Jose Azevedo dos Santos	Arquiteto III A	MC000005987
Flávio Faria Lima	Operador de Máquinas Pesadas	MC000018614
Flavio Ker Lacerda	Operador de Usina II	MC000016464
Flávio Marcone Rodrigues de Paulo	Servente	MC000019111
Francimar Jose da Silva	Caldeireiro III	MC000011690
Gabriel dos Santos Galucio	Operador de Espargidor	MC000018458
Gabriel Lima de Oliveira	Motorista de Caminhão I B	MC000017906
Geovan Ferreira dos Santos	Pedreiro	MC000017252
Geraldo Luiz da Silva	Rasteleiro	MC000018999
Gilberto Gonçalves de Araujo	Operador de Máquinas Leves	MC000018240
Glauccio Dias Guimarães Manco	Operador de Bob Cat	MC000019732
Guilherme Alexandre do Nascimento de Souza	Apropriador	MC000018831
Guilherme Dias de Oliveira	Servente	MC000008297
Guilherme dos Santos Galucio	Ajudante de Tráfego I	MC000017461
Gustavo da Silva Paixão	Jovem Aprendiz de Serviços Ad	MC000020349
Henrique Salgueiro Justino	Ajudante de Tráfego II	MC000016432
Ibralan Bispo Pita	Servente	MC000018366
Idavan de Souza Mario	Servente	MC000019368
Isabele Cristina Roncate Y Pereira	Auxiliar Administrativo	MC000019642
Israel Candido Barreto	Servente	MC000019334
Janir Penteado	Encarregado de Usina II	MC000017332
Jaziel dos Santos Soares da Silva	Servente	MC000019159
João Diogo de Andrade	Servente	MC000018736
João Felipe Firmiano Maciel	Jovem Aprendiz de Serviços Ad	MC000020353
João Santos Gonçalves Barbosa	Servente	MC000017684
João Victor Ferreira Soares	Jovem Aprendiz de Serviços Ad	MC000020380
João Vitor Hortencio da Silva	Servente	MC000019740
João Vitor Macedo Zacharias	Servente	MC000020028
Joel dos Santos da Costa	Servente	MC000016484
Jonas da Silva Barreto	Operador de Máquinas Pesadas	MC000018296
Jonathan Fellipe Sant Ana de Souza	Motorista de Caminhão I B	MC000018338
Jorge Henrique de Aquino Duarte	Motorista de Caminhão II B	MC000016496
Jose Carlos dos Santos	Encarregado de Obras I	MC000017196
Jose Carlos Gomes de Aroucha	Rasteleiro	MC000018406
Jose Mendes Barbosa	Pedreiro	MC000017724
Jose Minervino da Silva Neto	Marteleteiro	MC000005555
Jose Pinheiro	Eletricista II	MC000016510
Jose Valerio Avelino de Barros	Motorista de Caminhão I B	MC000018670
Juarez Almeida Goncalves Junior	Assistente Administrativo II B	MC000016845
Leonardo Ferreira Francisco	Operador de Rolo Compactado	MC000016796
Lohan Antunes Eduardo da Silva	Engenheiro Civil I A	MC010002241
Luan Rodrigo Silva dos Santos	Servente	MC000019788
Luis Carlos Suarez Y Pereira	Motorista de Caminhão III A	MC000017235
Luis Patrick Roncate Y Pereira	Apropriador	MC000019734
Luiz André dos Santos Lopes	Servente	MC000018872
Luiz Claudio Ferrari Campos	Servente	MC000019766
Luiz Ricardo Caldeira Santana	Motorista de Caminhão I B	MC000019702
Manoel Marcos de Abreu Viana	Motorista de Caminhão I B	MC000017845

Rubrica

DS

DS

DS

DS

RELAÇÃO DE FUNCIONÁRIO

SERVIÇOS DE FRESAGEM, RECAPEAMENTO ASFÁLTICO E SINALIZAÇÃO HORIZONTAL EM LOGRADOUROS PÚBLICOS NA ÁREA DA 1ª CRC - AP.1.

e AP.2

PROCESSO N° CSV-PRO-2024/01589 – CONTRATO N° 034/2021.

SERVIÇOS REFERENTE A 53ª MEDIÇÃO - 29ª ETAPA NORMAL - (RETENÇÃO CONTRATUAL)

PERÍODO DE 04/08/2024 ATE 02/09/2024

CNO N.º 90.009.63374/71

NOME	FUNÇÃO	MATRIC. E-SOCIAL
Adailton de Santana Ribeiro	Motorista de Caminhão I B	MC000017848
Marcelo Barbosa Ribeiro	Encarregado de Usina III	MC000001879
Marcelo Chafim de Araujo	Motorista de Caminhão III A	MC000018481
Marcelo Dias de Oliveira	Motorista de Caminhão I B	MC000017846
Marcio Alvimar dos Santos	Operador de Rolo I	MC000018471
Marcio Correa Gomes	Vigia	MC000018283
Márcio Marques da Silva	Servente	MC000019868
Marcos Antonio Gomes	Servente	MC000018131
Marcos Breno Fonseca Da Silva Moreira	Servente	MC000019736
Marcos dos Santos Moreira	Motorista de Caminhão I B	MC000018120
Marcos Roberto Pereira dos Santos	Operador de Rolo I	MC000018894
Marcos Vinicius Singello Patrocinio	Engenheiro Civil I A	MC000014465
Marcus Vinicius Cabral Costa	Técnico em Segurança do Trabalho	MC000017041
Matheus Costa de Souza	Operador de Bob Cat	MC000018339
Matheus Elias dos Santos Luiz Barros	Pedreiro	MC000018892
Mauricio Fernando Spittel Barboza	Motorista de Caminhão I B	MC000018611
Oswaldo Nunes da Silva	Rasteleiro	MC000016442
Oswaldo Pecanha Sobrinho	Engenheiro Civil III C	MC000000785
Patrick de Medeiros Brito	Encarregado de Pavimentação	MC000016503
Paulo Cesar dos Santos da Silva	Pedreiro	MC000017286
Paulo Roberto da Conceição	Motorista de Caminhão I B	MC000018006
Paulo Vitor Brasil Pereira	Apropriador	MC000018173
Pedro da silva Barcelos	Motorista de Caminhão I B	MC000019704
Rafael dos Santos Gonçalves	Auxiliar de Mecânico	MC000020305
Rafael Santana Guimarães	Motorista de Caminhão I B	MC000019014
Rail Cardozo dos Reis Filho	Rasteleiro	MC000017518
Reginaldo Paulino de Castro	Servente	MC000019013
Renan Pestana de Almeida	Motorista de Caminhão I B	MC000019349
Renato Oliveira de Azevedo Silva	Laboratorista III	MC000019183
Roberta Silva dos Santos	Auxiliar de Engenharia	MC000019339
Roberto José Felipe	Servente	MC000017803
Robson Venicius Falcão Sant Anna	Encarregado de Manutenção	MC000019131
Rodrigo de Oliveira Pinto	Encarregado de Obras II	MC000017288
Romario Lucena Ramos	Rasteleiro	MC000018668
Ryan Gonçalves Barros	Auxiliar de Laboratório	MC000018702
Sandro Mendes de Oliveira	Servente	MC000019020
Sergio Gouveia De Oliveira	Operador de Acabadora I	MC000018239
Sergio Martino Pessanha	Servente	MC000019790
Sivonaldo Moreira Ramos	Operador de Máquinas Pesadas	MC000017637
Thiago Silva Dos Santos	Servente	MC000018155
Thiago Vinicius Dos Santos	Motorista de Caminhão I B	MC000019246
Vagner Silva de Souza	Servente	MC000017420
Valdir dos Santos	Motorista de Caminhão I B	MC000003897
Victor Hugo da Silva Prazeres	Servente	MC000018970
William Gomes de Paula	Motorista de Caminhão I B	MC000017993

DocuSigned by:

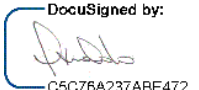

C5C76A237ABE472...

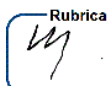
Rubrica

DS

DS

DS



GFD - Guia do FGTS Digital

CPF/CNPJ do Empregador
00.299.904Nome/Razão Social do Empregador
DIMENSIONAL ENGENHARIA LTDANúm. de Pág.
1Identificador
0124080922633983-4Tag
09/08/2024 09:19Pagar este documento até
20/08/2024
às 21:59:59 (Brasília)

Observações

Valor a recolher

164.777,64

Composição do Documento

Competência	Quantidade Trabalhadores	FGTS Mensal	FGTS Rescisório	Indenização Compensatória	Encargos FGTS	Total
07/2024	659	164.777,64	0,00	0,00	0,00	164.777,64
Total Geral:		164.777,64	0,00	0,00	0,00	164.777,64

Data de geração da Guia: 09/08/2024 às 09:19:19 - Página 1/1

O detalhamento da guia pode ser consultado através do endereço <https://fgtsdigital.sistema.gov.br>MINISTÉRIO DO
TRABALHO
E EMPREGO

PIX Copia e Cola:

00020101021226900014br.gov.bcb.pix2568pix-qrcode.caixa.gov.br/api/v2/cobv/3b7923844c4846738e90a78377f383375204000053039865802BR5923CAIXA ECONOMICA FEDERAL6008Brasilia62070503***630475E8

Payload Location:

pix-qrcode.caixa.gov.br/api/v2/cobv/3b7923844c4846738e90a78377f38337

DS

EM



Comprovante de Transação Bancária

PIX

Data da operação: 19/08/2024 - 16h09

Nº de controle: 544837157445692581 | Documento: 1602533

Conta de débito: **Agência: 0468 | Conta: 0338521-3 | Tipo: Conta-Corrente**

Empresa: **DIMENSIONAL ENGENHARIA LTDA | CNPJ: 000.299.904/0001-60**

Dados de quem
recebeu

Nome: **CAIXA ECONOMICA FEDERAL**

CPF/CNPJ: **00.360.305/0001-04**

Instituição destino: **CAIXA ECONOMICA FEDERAL**

Chave: **c75e4ec6-9881-4240-a2f3-3672b7fe56c1**

Agência: **647**

Conta: **9999000537000360305**

Dados da

Transferência/Pagamento

Valor: **R\$ 164.777,64**

Mídia: **BRADESCO NET EMPRESA**

Identificador: **E60746948202408191901P0468001315**

transacao.lbl_txid **d28f3566c64c4ff58a2651ff66d24eaf**

Debitado da: **conta-corrente**

Instituição origem: **Banco Bradesco S.A.**

**SAC - Serviço de
Apoio ao Cliente**

Alô Bradesco
0800 704 8383

Deficiente Auditivo ou de Fala
0800 722 0099

Cancelamentos, Reclamações e
Informações. Atendimento 24 horas, 7 dias
por semana.

Demais telefones
consulte o site
Fale Conosco

Ouvidoria 0800 727 9933 Atendimento de segunda a sexta-feira, das 8h às 18h, exceto feriados.

Documento de Arrecadação
de Receitas Federais

CNPJ 00.299.904/0001-60	Razão Social DIMENSIONAL ENGENHARIA LTDA		
Período de Apuração Julho/2024	Data de Vencimento 20/08/2024	Número do Documento 07.16.24225.2718541-5	Pagar este documento até 20/08/2024
Observações Nº Recibo Declaração: 50000254823447			Valor Total do Documento 949.670,72

Composição do Documento de Arrecadação

Código	Denominação	Principal	Multa	Juros	Total
1082	CP SEGURADOS - EMPREGADOS/AVULSO	187.941,18			187.941,18
	01 CP SEGURADOS - EMPREGADOS/AVULSO				
	PA:07/2024 Vencimento:20/08/2024				
1099	CP SEGURADOS - CONTRIBUINTES INDIVIDUAIS - 11	3.240,49			3.240,49
	01 CP SEGURADOS - CONTRIBUINTES INDIVIDUAIS - 11%				
	PA:07/2024 Vencimento:20/08/2024				
1138	CP PATRONAL - EMPREGADOS/AVULSOS	25.571,58			25.571,58
	01 CP PATRONAL - EMPREGADOS/AVULSOS				
	PA:07/2024 Vencimento:20/08/2024				
1138	CP PATRONAL - CONTRIBUINTES INDIVIDUAIS	6.134,62			6.134,62
	04 CP PATRONAL - CONTRIBUINTES INDIVIDUAIS				
	PA:07/2024 Vencimento:20/08/2024				
1646	CP PATRONAL - GILRAT AJUSTADO	5.898,59			5.898,59
	01 CP PATRONAL - GILRAT AJUSTADO				
	PA:07/2024 Vencimento:20/08/2024				
1170	CP TERCEIROS - SALÁRIO EDUCAÇÃO	3.196,44			3.196,44
	01 CP TERCEIROS - SALÁRIO EDUCAÇÃO				
	PA:07/2024 Vencimento:20/08/2024				
1176	CP TERCEIROS - INCRA	255,71			255,71
	01 CP TERCEIROS - INCRA				
	PA:07/2024 Vencimento:20/08/2024				
1181	CP TERCEIROS - SENAI	1.278,57			1.278,57
	01 CP TERCEIROS - SENAI				
	PA:07/2024 Vencimento:20/08/2024				
1184	CP TERCEIROS - SESI	1.917,86			1.917,86
	01 CP TERCEIROS - SESI				
	PA:07/2024 Vencimento:20/08/2024				
1200	CP TERCEIROS - SEBRAE	767,14			767,14
	01 CP TERCEIROS - SEBRAE				
	PA:07/2024 Vencimento:20/08/2024				

SENDA (Versão:5.2.0)

Página: 1 / 7

12/08/2024 10:46:42

85890009496 9 70720385242 9 33071624225 8 27185415591 2

AUTENTICAÇÃO MECÂNICA

Documento de Arrecadação de Receitas Federais

85890009496 9 70720385242 9 33071624225 8 27185415591 2

CNPJ: 00.299.904/0001-60
Número: 07.16.24225.2718541-5
Pagar até: 20/08/2024
Valor: 949.670,72

Pague com o PIX



DS

EM



Documento de Arrecadação de Receitas Federais

Composição do Documento de Arrecadação

Código	Denominação	Principal	Multa	Juros	Total
0561	IRRF - RD TRB ASSAL PAÍS/AUS NO EXT A SERV PA	102.543,72			102.543,72
	07 IRRF - RD TRB ASSAL PAÍS/AUS NO EXT A SERV PAÍS				
	PA:07/2024 Vencimento:20/08/2024				
1138	CP PATRONAL - EMPREGADOS/AVULSOS	2.216,42			2.216,42
	01 CP PATRONAL - EMPREGADOS/AVULSOS				
	PA:07/2024 Vencimento:20/08/2024				
	CNO:51.244.31185/78				
1646	CP PATRONAL - GILRAT AJUSTADO	511,26			511,26
	01 CP PATRONAL - GILRAT AJUSTADO				
	PA:07/2024 Vencimento:20/08/2024				
	CNO:51.244.31185/78				
1170	CP TERCEIROS - SALÁRIO EDUCAÇÃO	277,05			277,05
	01 CP TERCEIROS - SALÁRIO EDUCAÇÃO				
	PA:07/2024 Vencimento:20/08/2024				
	CNO:51.244.31185/78				
1176	CP TERCEIROS - INCRA	22,16			22,16
	01 CP TERCEIROS - INCRA				
	PA:07/2024 Vencimento:20/08/2024				
	CNO:51.244.31185/78				
1181	CP TERCEIROS - SENAI	110,82			110,82
	01 CP TERCEIROS - SENAI				
	PA:07/2024 Vencimento:20/08/2024				
	CNO:51.244.31185/78				
1184	CP TERCEIROS - SESI	166,23			166,23
	01 CP TERCEIROS - SESI				
	PA:07/2024 Vencimento:20/08/2024				
	CNO:51.244.31185/78				
1200	CP TERCEIROS - SEBRAE	66,49			66,49
	01 CP TERCEIROS - SEBRAE				
	PA:07/2024 Vencimento:20/08/2024				
	CNO:51.244.31185/78				
1138	CP PATRONAL - EMPREGADOS/AVULSOS	3.670,75			3.670,75
	01 CP PATRONAL - EMPREGADOS/AVULSOS				
	PA:07/2024 Vencimento:20/08/2024				
	CNO:90.000.04590/73				
1646	CP PATRONAL - GILRAT AJUSTADO	846,73			846,73
	01 CP PATRONAL - GILRAT AJUSTADO				
	PA:07/2024 Vencimento:20/08/2024				
	CNO:90.000.04590/73				



Documento de Arrecadação de Receitas Federais

Composição do Documento de Arrecadação

Código	Denominação	Principal	Multa	Juros	Total
1170	CP TERCEIROS - SALÁRIO EDUCAÇÃO	458,84			458,84
	01 CP TERCEIROS - SALÁRIO EDUCAÇÃO				
	PA:07/2024 Vencimento:20/08/2024				
	CNO:90.000.04590/73				
1176	CP TERCEIROS - INCRA	36,70			36,70
	01 CP TERCEIROS - INCRA				
	PA:07/2024 Vencimento:20/08/2024				
	CNO:90.000.04590/73				
1181	CP TERCEIROS - SENAI	183,53			183,53
	01 CP TERCEIROS - SENAI				
	PA:07/2024 Vencimento:20/08/2024				
	CNO:90.000.04590/73				
1184	CP TERCEIROS - SESI	275,30			275,30
	01 CP TERCEIROS - SESI				
	PA:07/2024 Vencimento:20/08/2024				
	CNO:90.000.04590/73				
1200	CP TERCEIROS - SEBRAE	110,12			110,12
	01 CP TERCEIROS - SEBRAE				
	PA:07/2024 Vencimento:20/08/2024				
	CNO:90.000.04590/73				
1138	CP PATRONAL - EMPREGADOS/AVULSOS	99.129,36			99.129,36
	01 CP PATRONAL - EMPREGADOS/AVULSOS				
	PA:07/2024 Vencimento:20/08/2024				
	CNO:90.009.63374/71				
1141	CP PATRONAL - ADICIONAL GILRAT	738,04			738,04
	01 CP PATRONAL - ADICIONAL GILRAT				
	PA:07/2024 Vencimento:20/08/2024				
	CNO:90.009.63374/71				
1646	CP PATRONAL - GILRAT AJUSTADO	22.866,17			22.866,17
	01 CP PATRONAL - GILRAT AJUSTADO				
	PA:07/2024 Vencimento:20/08/2024				
	CNO:90.009.63374/71				
1170	CP TERCEIROS - SALÁRIO EDUCAÇÃO	12.391,17			12.391,17
	01 CP TERCEIROS - SALÁRIO EDUCAÇÃO				
	PA:07/2024 Vencimento:20/08/2024				
	CNO:90.009.63374/71				
1176	CP TERCEIROS - INCRA	991,29			991,29
	01 CP TERCEIROS - INCRA				
	PA:07/2024 Vencimento:20/08/2024				



Documento de Arrecadação de Receitas Federais

Composição do Documento de Arrecadação

Código	Denominação	Principal	Multa	Juros	Total
1181	CP TERCEIROS - SENAI CNO:90.009.63374/71	4.956,46			4.956,46
1184	CP TERCEIROS - SESI 01 CP TERCEIROS - SESI PA:07/2024 Vencimento:20/08/2024 CNO:90.009.63374/71	7.434,70			7.434,70
1200	CP TERCEIROS - SEBRAE 01 CP TERCEIROS - SEBRAE PA:07/2024 Vencimento:20/08/2024 CNO:90.009.63374/71	2.973,88			2.973,88
1138	CP PATRONAL - EMPREGADOS/AVULSOS 01 CP PATRONAL - EMPREGADOS/AVULSOS PA:07/2024 Vencimento:20/08/2024 CNO:90.014.38280/75	17.886,87			17.886,87
1646	CP PATRONAL - GILRAT AJUSTADO 01 CP PATRONAL - GILRAT AJUSTADO PA:07/2024 Vencimento:20/08/2024 CNO:90.014.38280/75	4.125,96			4.125,96
1170	CP TERCEIROS - SALÁRIO EDUCAÇÃO 01 CP TERCEIROS - SALÁRIO EDUCAÇÃO PA:07/2024 Vencimento:20/08/2024 CNO:90.014.38280/75	2.235,85			2.235,85
1176	CP TERCEIROS - INCRA 01 CP TERCEIROS - INCRA PA:07/2024 Vencimento:20/08/2024 CNO:90.014.38280/75	178,86			178,86
1181	CP TERCEIROS - SENAI 01 CP TERCEIROS - SENAI PA:07/2024 Vencimento:20/08/2024 CNO:90.014.38280/75	894,34			894,34
1184	CP TERCEIROS - SESI 01 CP TERCEIROS - SESI PA:07/2024 Vencimento:20/08/2024 CNO:90.014.38280/75	1.341,51			1.341,51
1200	CP TERCEIROS - SEBRAE 01 CP TERCEIROS - SEBRAE	536,60			536,60



Documento de Arrecadação de Receitas Federais

Composição do Documento de Arrecadação

Código	Denominação	Principal	Multa	Juros	Total
	PA:07/2024 Vencimento:20/08/2024 CNO:90.014.38280/75				
1138	CP PATRONAL - EMPREGADOS/AVULSOS 01 CP PATRONAL - EMPREGADOS/AVULSOS PA:07/2024 Vencimento:20/08/2024 CNO:90.014.91329/73	232.691,31			232.691,31
1141	CP PATRONAL - ADICIONAL GILRAT 01 CP PATRONAL - ADICIONAL GILRAT PA:07/2024 Vencimento:20/08/2024 CNO:90.014.91329/73	1.140,66			1.140,66
1646	CP PATRONAL - GILRAT AJUSTADO 01 CP PATRONAL - GILRAT AJUSTADO PA:07/2024 Vencimento:20/08/2024 CNO:90.014.91329/73	53.674,90			53.674,90
1170	CP TERCEIROS - SALÁRIO EDUCAÇÃO 01 CP TERCEIROS - SALÁRIO EDUCAÇÃO PA:07/2024 Vencimento:20/08/2024 CNO:90.014.91329/73	29.086,41			29.086,41
1176	CP TERCEIROS - INCRA 01 CP TERCEIROS - INCRA PA:07/2024 Vencimento:20/08/2024 CNO:90.014.91329/73	2.326,91			2.326,91
1181	CP TERCEIROS - SENAI 01 CP TERCEIROS - SENAI PA:07/2024 Vencimento:20/08/2024 CNO:90.014.91329/73	11.634,56			11.634,56
1184	CP TERCEIROS - SESI 01 CP TERCEIROS - SESI PA:07/2024 Vencimento:20/08/2024 CNO:90.014.91329/73	17.451,84			17.451,84
1200	CP TERCEIROS - SEBRAE 01 CP TERCEIROS - SEBRAE PA:07/2024 Vencimento:20/08/2024 CNO:90.014.91329/73	6.980,73			6.980,73
1138	CP PATRONAL - EMPREGADOS/AVULSOS 01 CP PATRONAL - EMPREGADOS/AVULSOS PA:07/2024 Vencimento:20/08/2024 CNO:90.016.89365/73	16.533,99			16.533,99
1646	CP PATRONAL - GILRAT AJUSTADO	3.813,89			3.813,89



Documento de Arrecadação de Receitas Federais

Composição do Documento de Arrecadação

Código	Denominação	Principal	Multa	Juros	Total
	01 CP PATRONAL - GILRAT AJUSTADO PA:07/2024 Vencimento:20/08/2024 CNO:90.016.89365/73				
1170	CP TERCEIROS - SALÁRIO EDUCAÇÃO 01 CP TERCEIROS - SALÁRIO EDUCAÇÃO PA:07/2024 Vencimento:20/08/2024 CNO:90.016.89365/73	2.066,74			2.066,74
1176	CP TERCEIROS - INCRA 01 CP TERCEIROS - INCRA PA:07/2024 Vencimento:20/08/2024 CNO:90.016.89365/73	165,33			165,33
1181	CP TERCEIROS - SENAI 01 CP TERCEIROS - SENAI PA:07/2024 Vencimento:20/08/2024 CNO:90.016.89365/73	826,69			826,69
1184	CP TERCEIROS - SESI 01 CP TERCEIROS - SESI PA:07/2024 Vencimento:20/08/2024 CNO:90.016.89365/73	1.240,04			1.240,04
1200	CP TERCEIROS - SEBRAE 01 CP TERCEIROS - SEBRAE PA:07/2024 Vencimento:20/08/2024 CNO:90.016.89365/73	496,01			496,01
1138	CP PATRONAL - EMPREGADOS/AVULSOS 01 CP PATRONAL - EMPREGADOS/AVULSOS PA:07/2024 Vencimento:20/08/2024 CNO:90.019.21336/71	28.383,13			28.383,13
1646	CP PATRONAL - GILRAT AJUSTADO 01 CP PATRONAL - GILRAT AJUSTADO PA:07/2024 Vencimento:20/08/2024 CNO:90.019.21336/71	6.547,13			6.547,13
1170	CP TERCEIROS - SALÁRIO EDUCAÇÃO 01 CP TERCEIROS - SALÁRIO EDUCAÇÃO PA:07/2024 Vencimento:20/08/2024 CNO:90.019.21336/71	3.547,89			3.547,89
1176	CP TERCEIROS - INCRA 01 CP TERCEIROS - INCRA PA:07/2024 Vencimento:20/08/2024 CNO:90.019.21336/71	283,83			283,83



Documento de Arrecadação de Receitas Federais

Composição do Documento de Arrecadação

Código	Denominação	Principal	Multa	Juros	Total
1181	CP TERCEIROS - SENAI	1.419,15			1.419,15
	01 CP TERCEIROS - SENAI				
	PA:07/2024 Vencimento:20/08/2024				
	CNO:90.019.21336/71				
1184	CP TERCEIROS - SESI	2.128,73			2.128,73
	01 CP TERCEIROS - SESI				
	PA:07/2024 Vencimento:20/08/2024				
	CNO:90.019.21336/71				
1200	CP TERCEIROS - SEBRAE	851,49			851,49
	01 CP TERCEIROS - SEBRAE				
	PA:07/2024 Vencimento:20/08/2024				
	CNO:90.019.21336/71				
	Totais	949.670,72			949.670,72



Data da Transação: 19/08/2024
 Nº Controle: 544.837.157.445.692.581
 Empresa: DIMENSIONAL ENGENHARIA LTDA CNPJ: 000.299.904/0001-60
 Agência de Débito: 468 Conta de Débito: 338521-3

COMPROVANTE DE PAGAMENTO DARF NUMERADO

Agente arrecadador: 237 - Banco Bradesco S/A
 Código de Barras: 858900094969 707203852429 330716242258 271854155912
 Data do Pagamento: 19/08/2024
 Número do Documento: 0716242252718541-5
 Valor Total: R\$ 949.670,72
 Autenticação Bancária: 052.590.846

Modelo aprovado pelo Ato Declaratório Executivo Codac/Cotec Nº 1, de 31 de outubro de 2011.

A transação acima foi realizada por meio do Bradesco Net Empresa.

O lançamento consta no extrato de Conta-Corrente do cliente DIMENSIONAL ENGENHARIA LTDA, junto à Agência 468, na data de pagamento.

Autenticação

J@2v?#RO viTpVDBA tFPNb2w3 scsiD6Ss 2Ni5MimR LaxGbwK9 jll#iSuF 66pLpSs4
 QZ?EfCMT 5JScTmtG 4DyviG@i xNM8gCuz daK9vI9O a#higsjI xWFK9kLb Zy26go@g
 *q#ViAwY SvoLTpNJ hhB3blSA RcI9vlQW n3XvV@YF pywUm@#r 00591924 004.009.

SAC - Serviço de Apoio ao Cliente	Alô Bradesco	Deficiente Auditivo ou de Fala	Cancelamentos, Reclamações e Informações. Atendimento 24 horas, 7 dias por semana.	Demais telefones consulte o site Fale Conosco
	0800 704 8383	0800 722 0099		
Ouvidoria	0800 727 9933	Atendimento de segunda a sexta-feira, das 8h às 18h, exceto feriados.		

Documento de Arrecadação
de Receitas Federais

CNPJ 00.299.904/0001-60	Razão Social DIMENSIONAL ENGENHARIA LTDA		
Período de Apuração Julho/2024	Data de Vencimento 20/08/2024	Número do Documento 07.16.24225.2706808-7	Pagar este documento até 20/08/2024
Observações Nº Recibo Declaração: 50000254823447			Valor Total do Documento 103.576,49

Composição do Documento de Arrecadação					
Código	Denominação	Principal	Multa	Juros	Total
1162	CP PATRONAL - RETENÇÃO LEI 9.711/98	1.820,94			1.820,94
	01 CP PATRONAL - RETENÇÃO LEI 9.711/98				
	PA:07/2024 Vencimento:20/08/2024				
	CNPJ Prestador:06.537.462/0001-29				
1162	CP PATRONAL - RETENÇÃO LEI 9.711/98	14,71			14,71
	01 CP PATRONAL - RETENÇÃO LEI 9.711/98				
	PA:07/2024 Vencimento:20/08/2024				
	CNPJ Prestador:07.391.921/0001-71				
1162	CP PATRONAL - RETENÇÃO LEI 9.711/98	1.788,78			1.788,78
	01 CP PATRONAL - RETENÇÃO LEI 9.711/98				
	PA:07/2024 Vencimento:20/08/2024				
	CNPJ Prestador:07.776.125/0001-57				
1708	IRRF - REMUNER SERV PRESTADOS POR PJ	3.488,80			3.488,80
	06 IRRF - REMUNER SERV PRESTADOS POR PJ				
	PA:07/2024 Vencimento:20/08/2024				
3208	IRRF - ALUG E ROYALTIES PAGOS A PF	649,14			649,14
	06 IRRF - ALUG E ROYALTIES PAGOS A PF				
	PA:07/2024 Vencimento:20/08/2024				
5952	RET DE CONTRIBUICOES PAGT PJ A PJ DE DIR PRIV	10.912,58			10.912,58
	07 RET DE CONTRIBUICOES PAGT PJ A PJ DE DIR PRIV				
	PA:07/2024 Vencimento:20/08/2024				
1162	CP PATRONAL - RETENÇÃO LEI 9.711/98	9.596,27			9.596,27
	01 CP PATRONAL - RETENÇÃO LEI 9.711/98				
	PA:07/2024 Vencimento:20/08/2024				
	CNO:90.009.63374/71 CNPJ Prestador:07.776.125/0001-57				
1162	CP PATRONAL - RETENÇÃO LEI 9.711/98	21.422,07			21.422,07
	01 CP PATRONAL - RETENÇÃO LEI 9.711/98				
	PA:07/2024 Vencimento:20/08/2024				
	CNO:90.009.63374/71 CNPJ Prestador:09.331.341/0001-14				
1162	CP PATRONAL - RETENÇÃO LEI 9.711/98	4.443,75			4.443,75

SEND A (Versão:5.2.0)

Página: 1 / 3

12/08/2024 10:45:04

85870001035 4 76490385242 0 33071624225 8 27068087101 6

AUTENTICAÇÃO MECÂNICA

Documento de Arrecadação de Receitas Federais

85870001035 4 76490385242 0 33071624225 8 27068087101 6

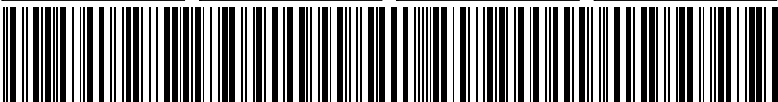
CNPJ: 00.299.904/0001-60
Número: 07.16.24225.2706808-7
Pagar até: 20/08/2024
Valor: 103.576,49

Pague com o PIX



DS

EM



Documento de Arrecadação de Receitas Federais

Composição do Documento de Arrecadação

Código	Denominação	Principal	Multa	Juros	Total
	01 CP PATRONAL - RETENÇÃO LEI 9.711/98 PA:07/2024 Vencimento:20/08/2024 CNO:90.014.38280/75 CNPJ Prestador:06.537.462/0001-29				
1162	CP PATRONAL - RETENÇÃO LEI 9.711/98 01 CP PATRONAL - RETENÇÃO LEI 9.711/98 PA:07/2024 Vencimento:20/08/2024 CNO:90.014.91329/73 CNPJ Prestador:03.874.242/0001-00	235,73			235,73
1162	CP PATRONAL - RETENÇÃO LEI 9.711/98 01 CP PATRONAL - RETENÇÃO LEI 9.711/98 PA:07/2024 Vencimento:20/08/2024 CNO:90.014.91329/73 CNPJ Prestador:03.997.929/0001-25	2.200,00			2.200,00
1162	CP PATRONAL - RETENÇÃO LEI 9.711/98 01 CP PATRONAL - RETENÇÃO LEI 9.711/98 PA:07/2024 Vencimento:20/08/2024 CNO:90.014.91329/73 CNPJ Prestador:04.096.291/0001-14	679,25			679,25
1162	CP PATRONAL - RETENÇÃO LEI 9.711/98 01 CP PATRONAL - RETENÇÃO LEI 9.711/98 PA:07/2024 Vencimento:20/08/2024 CNO:90.014.91329/73 CNPJ Prestador:07.776.125/0001-57	9.606,17			9.606,17
1162	CP PATRONAL - RETENÇÃO LEI 9.711/98 01 CP PATRONAL - RETENÇÃO LEI 9.711/98 PA:07/2024 Vencimento:20/08/2024 CNO:90.014.91329/73 CNPJ Prestador:28.428.904/0001-31	167,64			167,64
1162	CP PATRONAL - RETENÇÃO LEI 9.711/98 01 CP PATRONAL - RETENÇÃO LEI 9.711/98 PA:07/2024 Vencimento:20/08/2024 CNO:90.014.91329/73 CNPJ Prestador:32.613.688/0001-71	445,50			445,50
1162	CP PATRONAL - RETENÇÃO LEI 9.711/98 01 CP PATRONAL - RETENÇÃO LEI 9.711/98 PA:07/2024 Vencimento:20/08/2024 CNO:90.014.91329/73 CNPJ Prestador:34.254.079/0001-07	2.299,08			2.299,08
1162	CP PATRONAL - RETENÇÃO LEI 9.711/98 01 CP PATRONAL - RETENÇÃO LEI 9.711/98 PA:07/2024 Vencimento:20/08/2024 CNO:90.014.91329/73 CNPJ Prestador:34.774.272/0001-60	14.166,60			14.166,60
1162	CP PATRONAL - RETENÇÃO LEI 9.711/98 01 CP PATRONAL - RETENÇÃO LEI 9.711/98 PA:07/2024 Vencimento:20/08/2024 CNO:90.014.91329/73 CNPJ Prestador:34.941.193/0001-05	2.961,15			2.961,15



Documento de Arrecadação de Receitas Federais

Composição do Documento de Arrecadação

Código	Denominação	Principal	Multa	Juros	Total
1162	CP PATRONAL - RETENÇÃO LEI 9.711/98	1.234,90			1.234,90
	01 CP PATRONAL - RETENÇÃO LEI 9.711/98				
	PA:07/2024 Vencimento:20/08/2024				
	CNO:90.014.91329/73 CNPJ Prestador:47.781.680/0001-91				
1162	CP PATRONAL - RETENÇÃO LEI 9.711/98	3.109,01			3.109,01
	01 CP PATRONAL - RETENÇÃO LEI 9.711/98				
	PA:07/2024 Vencimento:20/08/2024				
	CNO:90.014.91329/73 CNPJ Prestador:48.397.477/0001-89				
1162	CP PATRONAL - RETENÇÃO LEI 9.711/98	4.036,89			4.036,89
	01 CP PATRONAL - RETENÇÃO LEI 9.711/98				
	PA:07/2024 Vencimento:20/08/2024				
	CNO:90.014.91329/73 CNPJ Prestador:51.845.069/0001-57				
1162	CP PATRONAL - RETENÇÃO LEI 9.711/98	1.549,75			1.549,75
	01 CP PATRONAL - RETENÇÃO LEI 9.711/98				
	PA:07/2024 Vencimento:20/08/2024				
	CNO:90.014.91329/73 CNPJ Prestador:82.569.237/0001-52				
1162	CP PATRONAL - RETENÇÃO LEI 9.711/98	853,28			853,28
	01 CP PATRONAL - RETENÇÃO LEI 9.711/98				
	PA:07/2024 Vencimento:20/08/2024				
	CNO:90.015.66728/70 CNPJ Prestador:06.537.462/0001-29				
1162	CP PATRONAL - RETENÇÃO LEI 9.711/98	89,10			89,10
	01 CP PATRONAL - RETENÇÃO LEI 9.711/98				
	PA:07/2024 Vencimento:20/08/2024				
	CNO:90.016.89365/73 CNPJ Prestador:02.704.858/0001-62				
1162	CP PATRONAL - RETENÇÃO LEI 9.711/98	4.676,31			4.676,31
	01 CP PATRONAL - RETENÇÃO LEI 9.711/98				
	PA:07/2024 Vencimento:20/08/2024				
	CNO:90.016.89365/73 CNPJ Prestador:06.537.462/0001-29				
1162	CP PATRONAL - RETENÇÃO LEI 9.711/98	480,15			480,15
	01 CP PATRONAL - RETENÇÃO LEI 9.711/98				
	PA:07/2024 Vencimento:20/08/2024				
	CNO:90.016.89365/73 CNPJ Prestador:09.046.639/0001-82				
1162	CP PATRONAL - RETENÇÃO LEI 9.711/98	648,94			648,94
	01 CP PATRONAL - RETENÇÃO LEI 9.711/98				
	PA:07/2024 Vencimento:20/08/2024				
	CNO:90.016.89365/73 CNPJ Prestador:21.122.126/0001-09				
	Totais	103.576,49			103.576,49



Data da Transação: 19/08/2024
 Nº Controle: 544.837.157.445.692.581
 Empresa: DIMENSIONAL ENGENHARIA LTDA CNPJ: 000.299.904/0001-60
 Agência de Débito: 468 Conta de Débito: 338521-3

COMPROVANTE DE PAGAMENTO DARF NUMERADO

Agente arrecadador: 237 - Banco Bradesco S/A
 Código de Barras: 858700010354 764903852420 330716242258 270680871016
 Data do Pagamento: 19/08/2024
 Número do Documento: 0716242252706808-7
 Valor Total: R\$ 103.576,49
 Autenticação Bancária: 050.527.384

Modelo aprovado pelo Ato Declaratório Executivo Codac/Cotec Nº 1, de 31 de outubro de 2011.

A transação acima foi realizada por meio do Bradesco Net Empresa.

O lançamento consta no extrato de Conta-Corrente do cliente DIMENSIONAL ENGENHARIA LTDA, junto à Agência 468, na data de pagamento.

Autenticação

YjgGLAnK 44LLQX@9 jU1Ztj@7 Xe4nVWsk 7uBFM1YW 4cvSAKVw tnt9#nmm 7TIHyuPN
 3Z6hrGxm P*19zOA? rxbsRbhf 5yvssalj 8U4DXXxi JAHZ4Krr ijQ29?tq lKmsB3pm
 DHCKZx56 noK5iooi V13g3NHM zqBvTQvy a6mGRUVX cVcUewOm 00511924 000.003.

SAC - Serviço de Apoio ao Cliente	Alô Bradesco 0800 704 8383	Deficiente Auditivo ou de Fala 0800 722 0099	Cancelamentos, Reclamações e Informações. Atendimento 24 horas, 7 dias por semana.	Demais telefones consulte o site Fale Conosco
	Ouvidoria	0800 727 9933	Atendimento de segunda a sexta-feira, das 8h às 18h, exceto feriados.	

SECRETARIA ESPECIAL DA RECEITA FEDERAL DO BRASIL

Recibo de Entrega da Declaração de Débitos e Créditos Tributários Federais Previdenciários - DCTFWeb

CNPJ/CPF	00.299.904/0001-60
Nome	DIMENSIONAL ENGENHARIA LTDA
Período de apuração	07/2024
Declaração Retificadora	Não
Identificação da apuração de débitos	81825606 / Reinf CP 81825623 / Reinf RET 27371459227 / eSocial

Totalização dos tributos apurados no período

Tributos	Débitos Apurados	Saldo a Pagar
Contribuição Previdenciária Segurados	R\$ 191.305,75	R\$ 191.181,67
Contribuição Previdenciária Patronal	R\$ 620.907,33	R\$ 620.907,33
Contribuição para Outras Entidades e Fundos	R\$ 123.563,97	R\$ 123.563,97
IRRF	R\$ 106.681,66	R\$ 106.681,66
COFINS	R\$ 0,00	R\$ 0,00
PIS	R\$ 0,00	R\$ 0,00
CSRF	R\$ 10.912,58	R\$ 10.912,58
COSIRF	R\$ 0,00	R\$ 0,00
TOTAL	R\$ 1.053.371,29	R\$ 1.053.247,21

O presente Recibo de Entrega da DCTFWeb contém a transcrição da Ficha Resumo da referida declaração, que constitui confissão de dívida, de forma irretroatável, dos tributos declarados. Fica o declarante ciente de que os tributos declarados na DCTFWeb e não pagos serão enviados para inscrição em Dívida Ativa da União, conforme o disposto no parágrafo 2º do artigo 5º do Decreto-Lei nº 2.124, de 13 de junho de 1984, combinado com a Portaria MF nº 118, de 28 de junho de 1984, estando o declarante sujeito ainda a:

- 1) Sobre os tributos não pagos ou não recolhidos nos prazos legais incidirão multa e juros de mora, nos termos do art. 61 da Lei nº 9.430, de 27 de dezembro de 1996, combinado com o art. 35 da Lei nº 8.212, de 24 de julho de 1991;
- 2) inclusão no Cadastro Informativo de Créditos não Quitados do Setor Público Federal (CADIN), impedindo operações de crédito com recursos públicos, a concessão de incentivos fiscais e financeiros e a celebração de convênios e similares que envolvam desembolso de recursos públicos e respectivos aditamentos (Lei nº 10.522, de 19 de julho de 2002);
- 3) encaminhamento ao Ministério Público Federal de Representação Fiscal para Fins Penais nos casos que, em tese, tenha ocorrido crime contra a ordem tributária ou contra a previdência social, por deixar de recolher, no prazo legal, valor de tributo ou de contribuição social, descontado ou cobrado, na qualidade de sujeito passivo de obrigação e que deveria recolher aos cofres públicos (Lei nº 8.137, de 27 de dezembro de 1990 e Código Penal).

No caso de falta de apresentação ou de apresentação de declaração com incorreções ou omissões, o contribuinte ficará sujeito às multas previstas no artigo 32-A da Lei nº 8.212, de 1991, e no art. 7º da Lei nº 10.426, de 24 de abril de 2002.

Não surtirão efeitos as retificações de informações prestadas na DCTFWeb que pretendam excluir ou reduzir débitos:

- enviados para inscrição em Dívida Ativa da União, sejam eles saldos a pagar ou valores apurados em procedimento de auditoria interna;
- incluídos em parcelamento deferido;
- que tenham sido objeto de declaração de compensação não passível de retificação ou cancelamento.

Também não surtirão efeitos as retificações de débitos de tributos em relação aos quais o sujeito passivo tenha sido objeto de procedimento fiscal e/ou nos casos em que a apresentação da declaração ocorra após o prazo decadencial.

Dados do Representante da Pessoa Jurídica

Nome	CARLOS ALBERTO BRIZZI BENEVIDES
CPF	459.645.727-15
Telefone	-

Recibo de Entrega da DCTFWeb

DCTFWeb recebida via Internet pelo Agente Receptor SERPRO em	12/08/2024 10:42:47
Nº do recibo de entrega	0000050000254823447
DCTFWeb transmitida com assinatura de certificado digital por	00.299.904/0001-60

MINISTÉRIO DA FAZENDA
SECRETARIA ESPECIAL DA RECEITA FEDERAL DO BRASIL
RELATÓRIO DA DECLARAÇÃO COMPLETA - DCTFWeb

Nome do Contribuinte	DIMENSIONAL ENGENHARIA LTDA	CNPJ	00.299.904/0001-60
Período apuração	07/2024	Número do Recibo	50000254823447
Data/Hora da Transmissão	12/08/2024 10:42:47	Identificação da Apuração de Débitos	81825606 / Reinf CP 81825623 / Reinf RET 27371459227 / eSocial

Dados Iniciais

Classificação Tributária	99-Pessoas Jurídicas em Geral
Missão Diplomática ou Repartição Consular	0 - Sem acordo
Ausência de Fatos Geradores	Não

Endereço

Logradouro	SETE DE SETEMBRO	Número	98
Complemento	SALA 605	Bairro/Distrito	CENTRO
Município	RIO DE JANEIRO	UF	RJ
CEP	20050002	Telefone	-
Correio Eletrônico	-		

Dados do Representante do Contribuinte e do Responsável pelo Preenchimento

Representante	CARLOS ALBERTO BRIZZI BENEVIDES	CPF	45964572715
Telefone	00000000		
Correio Eletrônico	-		
Responsável pelo Preenchimento	CARLOS ALBERTO BRIZZI BENEVIDES		
CPF	45964572715	CRC	-
UF	-	Telefone	2122521341
Correio Eletrônico	-		

Débito Apurado e Crédito Vinculado

Código da Receita	1162-01	Descrição	CP PATRONAL - RETENÇÃO LEI 9.711/98
CNO	-	CNPJ Prestador Serviço	07.391.921/0001-71
Período Apuração Débito	07/2024		
Débito Apurado	14,71		
Saldo a Pagar	14,71		

Débito Apurado e Crédito Vinculado

Código da Receita	1162-01	Descrição	CP PATRONAL - RETENÇÃO LEI 9.711/98
CNO	-	CNPJ Prestador Serviço	06.537.462/0001-29
Período Apuração Débito	07/2024		
Débito Apurado	1.820,94		
Saldo a Pagar	1.820,94		

Débito Apurado e Crédito Vinculado

Código da Receita	1162-01	Descrição	CP PATRONAL - RETENÇÃO LEI 9.711/98
CNO	90.014.38280/75	CNPJ Prestador Serviço	06.537.462/0001-29
Período Apuração Débito	07/2024		
Débito Apurado	4.443,75		
Saldo a Pagar	4.443,75		

Débito Apurado e Crédito Vinculado

Código da Receita	1162-01	Descrição	CP PATRONAL - RETENÇÃO LEI 9.711/98
CNO	90.015.66728/70	CNPJ Prestador Serviço	06.537.462/0001-29
Período Apuração Débito	07/2024		
Débito Apurado	853,28		
Saldo a Pagar	853,28		

Débito Apurado e Crédito Vinculado

Código da Receita	1162-01	Descrição	CP PATRONAL - RETENÇÃO LEI 9.711/98
CNO	90.016.89365/73	CNPJ Prestador Serviço	06.537.462/0001-29
Período Apuração Débito	07/2024		
Débito Apurado	4.676,31		
Saldo a Pagar	4.676,31		

Débito Apurado e Crédito Vinculado

Código da Receita	1162-01	Descrição	CP PATRONAL - RETENÇÃO LEI 9.711/98
CNO	-	CNPJ Prestador Serviço	07.776.125/0001-57
Período Apuração Débito	07/2024		
Débito Apurado	1.788,78		
Saldo a Pagar	1.788,78		

Débito Apurado e Crédito Vinculado

Código da Receita	1162-01	Descrição	CP PATRONAL - RETENÇÃO LEI 9.711/98
CNO	90.009.63374/71	CNPJ Prestador Serviço	07.776.125/0001-57
Período Apuração Débito	07/2024		
Débito Apurado	9.596,27		
Saldo a Pagar	9.596,27		

Débito Apurado e Crédito Vinculado

Código da Receita	1162-01	Descrição	CP PATRONAL - RETENÇÃO LEI 9.711/98
CNO	90.014.91329/73	CNPJ Prestador Serviço	07.776.125/0001-57
Período Apuração Débito	07/2024		
Débito Apurado	9.606,17		
Saldo a Pagar	9.606,17		

Débito Apurado e Crédito Vinculado

Código da Receita	1162-01	Descrição	CP PATRONAL - RETENÇÃO LEI 9.711/98
CNO	90.009.63374/71	CNPJ Prestador Serviço	09.331.341/0001-14
Período Apuração Débito	07/2024		
Débito Apurado	21.422,07		
Saldo a Pagar	21.422,07		

Débito Apurado e Crédito Vinculado

Código da Receita	1162-01	Descrição	CP PATRONAL - RETENÇÃO LEI 9.711/98
CNO	90.014.91329/73	CNPJ Prestador Serviço	03.997.929/0001-25
Período Apuração Débito	07/2024		
Débito Apurado	2.200,00		
Saldo a Pagar	2.200,00		

Débito Apurado e Crédito Vinculado

Código da Receita	1162-01	Descrição	CP PATRONAL - RETENÇÃO LEI 9.711/98
CNO	90.014.91329/73	CNPJ Prestador Serviço	32.613.688/0001-71
Período Apuração Débito	07/2024		
Débito Apurado	445,50		
Saldo a Pagar	445,50		

Débito Apurado e Crédito Vinculado

Código da Receita	1162-01	Descrição	CP PATRONAL - RETENÇÃO LEI 9.711/98
CNO	90.014.91329/73	CNPJ Prestador Serviço	51.845.069/0001-57
Período Apuração Débito	07/2024		
Débito Apurado	4.036,89		
Saldo a Pagar	4.036,89		

Débito Apurado e Crédito Vinculado

Código da Receita	1162-01	Descrição	CP PATRONAL - RETENÇÃO LEI 9.711/98
CNO	90.014.91329/73	CNPJ Prestador Serviço	34.254.079/0001-07
Período Apuração Débito	07/2024		
Débito Apurado	2.299,08		
Saldo a Pagar	2.299,08		

Débito Apurado e Crédito Vinculado

Código da Receita	1162-01	Descrição	CP PATRONAL - RETENÇÃO LEI 9.711/98
CNO	90.014.91329/73	CNPJ Prestador Serviço	47.781.680/0001-91
Período Apuração Débito	07/2024		
Débito Apurado	1.234,90		
Saldo a Pagar	1.234,90		

Débito Apurado e Crédito Vinculado

Código da Receita	1162-01	Descrição	CP PATRONAL - RETENÇÃO LEI 9.711/98
CNO	90.014.91329/73	CNPJ Prestador Serviço	34.941.193/0001-05
Período Apuração Débito	07/2024		
Débito Apurado	2.961,15		
Saldo a Pagar	2.961,15		

Débito Apurado e Crédito Vinculado

Código da Receita	1162-01	Descrição	CP PATRONAL - RETENÇÃO LEI 9.711/98
CNO	90.014.91329/73	CNPJ Prestador Serviço	28.428.904/0001-31
Período Apuração Débito	07/2024		
Débito Apurado	167,64		
Saldo a Pagar	167,64		

Débito Apurado e Crédito Vinculado

Código da Receita	1162-01	Descrição	CP PATRONAL - RETENÇÃO LEI 9.711/98
CNO	90.014.91329/73	CNPJ Prestador Serviço	34.774.272/0001-60
Período Apuração Débito	07/2024		
Débito Apurado	14.166,60		
Saldo a Pagar	14.166,60		

Débito Apurado e Crédito Vinculado

Código da Receita	1162-01	Descrição	CP PATRONAL - RETENÇÃO LEI 9.711/98
CNO	90.014.91329/73	CNPJ Prestador Serviço	03.874.242/0001-00
Período Apuração Débito	07/2024		
Débito Apurado	235,73		
Saldo a Pagar	235,73		

Débito Apurado e Crédito Vinculado

Código da Receita	1162-01	Descrição	CP PATRONAL - RETENÇÃO LEI 9.711/98
CNO	90.014.91329/73	CNPJ Prestador Serviço	48.397.477/0001-89
Período Apuração Débito	07/2024		
Débito Apurado	3.109,01		
Saldo a Pagar	3.109,01		

Débito Apurado e Crédito Vinculado

Código da Receita	1162-01	Descrição	CP PATRONAL - RETENÇÃO LEI 9.711/98
CNO	90.014.91329/73	CNPJ Prestador Serviço	82.569.237/0001-52
Período Apuração Débito	07/2024		
Débito Apurado	1.549,75		
Saldo a Pagar	1.549,75		

Débito Apurado e Crédito Vinculado

Código da Receita	1162-01	Descrição	CP PATRONAL - RETENÇÃO LEI 9.711/98
CNO	90.014.91329/73	CNPJ Prestador Serviço	04.096.291/0001-14
Período Apuração Débito	07/2024		
Débito Apurado	679,25		
Saldo a Pagar	679,25		

Débito Apurado e Crédito Vinculado

Código da Receita	1162-01	Descrição	CP PATRONAL - RETENÇÃO LEI 9.711/98
CNO	90.016.89365/73	CNPJ Prestador Serviço	21.122.126/0001-09
Período Apuração Débito	07/2024		
Débito Apurado	648,94		
Saldo a Pagar	648,94		

Débito Apurado e Crédito Vinculado

Código da Receita	1162-01	Descrição	CP PATRONAL - RETENÇÃO LEI 9.711/98
CNO	90.016.89365/73	CNPJ Prestador Serviço	09.046.639/0001-82
Período Apuração Débito	07/2024		
Débito Apurado	480,15		
Saldo a Pagar	480,15		

Débito Apurado e Crédito Vinculado

Código da Receita	1162-01	Descrição	CP PATRONAL - RETENÇÃO LEI 9.711/98
CNO	90.016.89365/73	CNPJ Prestador Serviço	02.704.858/0001-62
Período Apuração Débito	07/2024		
Débito Apurado	89,10		
Saldo a Pagar	89,10		

Débito Apurado e Crédito Vinculado

Código da Receita	1708-06	Descrição	IRRF - REMUNER SERV PRESTADOS POR PJ
Período Apuração Débito	07/2024		
Débito Apurado	3.488,80		
Saldo a Pagar	3.488,80		

Débito Apurado e Crédito Vinculado

Código da Receita	3208-06	Descrição	IRRF - ALUG E ROYALTIES PAGOS A PF
Período Apuração Débito	07/2024		
Débito Apurado	649,14		
Saldo a Pagar	649,14		

Débito Apurado e Crédito Vinculado

Código da Receita	5952-07	Descrição	RET DE CONTRIBUICOES PAGT PJ A PJ DE DIR PRIV
Período Apuração Débito	07/2024		
Débito Apurado	10.912,58		
Saldo a Pagar	10.912,58		

Débito Apurado e Crédito Vinculado

Código da Receita	1082-01	Descrição	CP SEGURADOS - EMPREGADOS/AVULSO
Período Apuração Débito	07/2024		
Débito Apurado	188.065,26		
Deduções	Salário Família: 124,08		
Saldo a Pagar	187.941,18		

Débito Apurado e Crédito Vinculado

Código da Receita	1170-01	Descrição	CP TERCEIROS - SALÁRIO EDUCAÇÃO
CNO	90.016.89365/73	CNPJ Prestador Serviço	-
Período Apuração Débito	07/2024		
Débito Apurado	2.066,74		
Saldo a Pagar	2.066,74		

Débito Apurado e Crédito Vinculado

Código da Receita	1181-01	Descrição	CP TERCEIROS - SENAI
CNO	90.016.89365/73	CNPJ Prestador Serviço	-
Período Apuração Débito	07/2024		
Débito Apurado	826,69		
Saldo a Pagar	826,69		

Débito Apurado e Crédito Vinculado

Código da Receita	1184-01	Descrição	CP TERCEIROS - SESI
CNO	90.016.89365/73	CNPJ Prestador Serviço	-
Período Apuração Débito	07/2024		
Débito Apurado	1.240,04		
Saldo a Pagar	1.240,04		

Débito Apurado e Crédito Vinculado

Código da Receita	1176-01	Descrição	CP TERCEIROS - INCRA
CNO	90.016.89365/73	CNPJ Prestador Serviço	-
Período Apuração Débito	07/2024		
Débito Apurado	165,33		
Saldo a Pagar	165,33		

Débito Apurado e Crédito Vinculado

Código da Receita	1200-01	Descrição	CP TERCEIROS - SEBRAE
CNO	90.016.89365/73	CNPJ Prestador Serviço	-
Período Apuração Débito	07/2024		
Débito Apurado	496,01		
Saldo a Pagar	496,01		

Débito Apurado e Crédito Vinculado

Código da Receita	1646-01	Descrição	CP PATRONAL - GILRAT AJUSTADO
CNO	90.016.89365/73	CNPJ Prestador Serviço	-
Período Apuração Débito	07/2024		
Débito Apurado	3.813,89		
Saldo a Pagar	3.813,89		

Débito Apurado e Crédito Vinculado

Código da Receita	1138-01	Descrição	CP PATRONAL - EMPREGADOS/AVULSOS
CNO	90.016.89365/73	CNPJ Prestador Serviço	-
Período Apuração Débito	07/2024		
Débito Apurado	16.533,99		
Saldo a Pagar	16.533,99		

Débito Apurado e Crédito Vinculado

Código da Receita	1170-01	Descrição	CP TERCEIROS - SALÁRIO EDUCAÇÃO
CNO	51.244.31185/78	CNPJ Prestador Serviço	-
Período Apuração Débito	07/2024		
Débito Apurado	277,05		
Saldo a Pagar	277,05		

Débito Apurado e Crédito Vinculado

Código da Receita	1181-01	Descrição	CP TERCEIROS - SENAI
CNO	51.244.31185/78	CNPJ Prestador Serviço	-
Período Apuração Débito	07/2024		
Débito Apurado	110,82		
Saldo a Pagar	110,82		

Débito Apurado e Crédito Vinculado

Código da Receita	1184-01	Descrição	CP TERCEIROS - SESI
CNO	51.244.31185/78	CNPJ Prestador Serviço	-
Período Apuração Débito	07/2024		
Débito Apurado	166,23		
Saldo a Pagar	166,23		

Débito Apurado e Crédito Vinculado

Código da Receita	1176-01	Descrição	CP TERCEIROS - INCRA
CNO	51.244.31185/78	CNPJ Prestador Serviço	-
Período Apuração Débito	07/2024		
Débito Apurado	22,16		
Saldo a Pagar	22,16		

Débito Apurado e Crédito Vinculado

Código da Receita	1200-01	Descrição	CP TERCEIROS - SEBRAE
CNO	51.244.31185/78	CNPJ Prestador Serviço	-
Período Apuração Débito	07/2024		
Débito Apurado	66,49		
Saldo a Pagar	66,49		

Débito Apurado e Crédito Vinculado

Código da Receita	1646-01	Descrição	CP PATRONAL - GILRAT AJUSTADO
CNO	51.244.31185/78	CNPJ Prestador Serviço	-
Período Apuração Débito	07/2024		
Débito Apurado	511,26		
Saldo a Pagar	511,26		

Débito Apurado e Crédito Vinculado

Código da Receita	1138-01	Descrição	CP PATRONAL - EMPREGADOS/AVULSOS
CNO	51.244.31185/78	CNPJ Prestador Serviço	-
Período Apuração Débito	07/2024		
Débito Apurado	2.216,42		
Saldo a Pagar	2.216,42		

Débito Apurado e Crédito Vinculado

Código da Receita	1170-01	Descrição	CP TERCEIROS - SALÁRIO EDUCAÇÃO
CNO	90.014.38280/75	CNPJ Prestador Serviço	-
Período Apuração Débito	07/2024		
Débito Apurado	2.235,85		
Saldo a Pagar	2.235,85		

Débito Apurado e Crédito Vinculado

Código da Receita	1181-01	Descrição	CP TERCEIROS - SENAI
CNO	90.014.38280/75	CNPJ Prestador Serviço	-
Período Apuração Débito	07/2024		
Débito Apurado	894,34		
Saldo a Pagar	894,34		

Débito Apurado e Crédito Vinculado

Código da Receita	1184-01	Descrição	CP TERCEIROS - SESI
CNO	90.014.38280/75	CNPJ Prestador Serviço	-
Período Apuração Débito	07/2024		
Débito Apurado	1.341,51		
Saldo a Pagar	1.341,51		

Débito Apurado e Crédito Vinculado

Código da Receita	1176-01	Descrição	CP TERCEIROS - INCRA
CNO	90.014.38280/75	CNPJ Prestador Serviço	-
Período Apuração Débito	07/2024		
Débito Apurado	178,86		
Saldo a Pagar	178,86		

Débito Apurado e Crédito Vinculado

Código da Receita	1200-01	Descrição	CP TERCEIROS - SEBRAE
CNO	90.014.38280/75	CNPJ Prestador Serviço	-
Período Apuração Débito	07/2024		
Débito Apurado	536,60		
Saldo a Pagar	536,60		

Débito Apurado e Crédito Vinculado

Código da Receita	1646-01	Descrição	CP PATRONAL - GILRAT AJUSTADO
CNO	90.014.38280/75	CNPJ Prestador Serviço	-
Período Apuração Débito	07/2024		
Débito Apurado	4.125,96		
Saldo a Pagar	4.125,96		

Débito Apurado e Crédito Vinculado

Código da Receita	1138-01	Descrição	CP PATRONAL - EMPREGADOS/AVULSOS
CNO	90.014.38280/75	CNPJ Prestador Serviço	-
Período Apuração Débito	07/2024		
Débito Apurado	17.886,87		
Saldo a Pagar	17.886,87		

Débito Apurado e Crédito Vinculado

Código da Receita	1170-01	Descrição	CP TERCEIROS - SALÁRIO EDUCAÇÃO
CNO	90.000.04590/73	CNPJ Prestador Serviço	-
Período Apuração Débito	07/2024		
Débito Apurado	458,84		
Saldo a Pagar	458,84		

Débito Apurado e Crédito Vinculado

Código da Receita	1181-01	Descrição	CP TERCEIROS - SENAI
CNO	90.000.04590/73	CNPJ Prestador Serviço	-
Período Apuração Débito	07/2024		
Débito Apurado	183,53		
Saldo a Pagar	183,53		

Débito Apurado e Crédito Vinculado

Código da Receita	1184-01	Descrição	CP TERCEIROS - SESI
CNO	90.000.04590/73	CNPJ Prestador Serviço	-
Período Apuração Débito	07/2024		
Débito Apurado	275,30		
Saldo a Pagar	275,30		

Débito Apurado e Crédito Vinculado

Código da Receita	1176-01	Descrição	CP TERCEIROS - INCRA
CNO	90.000.04590/73	CNPJ Prestador Serviço	-
Período Apuração Débito	07/2024		
Débito Apurado	36,70		
Saldo a Pagar	36,70		

Débito Apurado e Crédito Vinculado

Código da Receita	1200-01	Descrição	CP TERCEIROS - SEBRAE
CNO	90.000.04590/73	CNPJ Prestador Serviço	-
Período Apuração Débito	07/2024		
Débito Apurado	110,12		
Saldo a Pagar	110,12		

Débito Apurado e Crédito Vinculado

Código da Receita	1646-01	Descrição	CP PATRONAL - GILRAT AJUSTADO
CNO	90.000.04590/73	CNPJ Prestador Serviço	-
Período Apuração Débito	07/2024		
Débito Apurado	846,73		
Saldo a Pagar	846,73		

Débito Apurado e Crédito Vinculado

Código da Receita	1138-01	Descrição	CP PATRONAL - EMPREGADOS/AVULSOS
CNO	90.000.04590/73	CNPJ Prestador Serviço	-
Período Apuração Débito	07/2024		
Débito Apurado	3.670,75		
Saldo a Pagar	3.670,75		

Débito Apurado e Crédito Vinculado

Código da Receita	1170-01	Descrição	CP TERCEIROS - SALÁRIO EDUCAÇÃO
CNO	90.014.91329/73	CNPJ Prestador Serviço	-
Período Apuração Débito	07/2024		
Débito Apurado	29.086,41		
Saldo a Pagar	29.086,41		

Débito Apurado e Crédito Vinculado

Código da Receita	1181-01	Descrição	CP TERCEIROS - SENAI
CNO	90.014.91329/73	CNPJ Prestador Serviço	-
Período Apuração Débito	07/2024		
Débito Apurado	11.634,56		
Saldo a Pagar	11.634,56		

Débito Apurado e Crédito Vinculado

Código da Receita	1184-01	Descrição	CP TERCEIROS - SESI
CNO	90.014.91329/73	CNPJ Prestador Serviço	-
Período Apuração Débito	07/2024		
Débito Apurado	17.451,84		
Saldo a Pagar	17.451,84		

Débito Apurado e Crédito Vinculado

Código da Receita	1176-01	Descrição	CP TERCEIROS - INCRA
CNO	90.014.91329/73	CNPJ Prestador Serviço	-
Período Apuração Débito	07/2024		
Débito Apurado	2.326,91		
Saldo a Pagar	2.326,91		

Débito Apurado e Crédito Vinculado

Código da Receita	1200-01	Descrição	CP TERCEIROS - SEBRAE
CNO	90.014.91329/73	CNPJ Prestador Serviço	-
Período Apuração Débito	07/2024		
Débito Apurado	6.980,73		
Saldo a Pagar	6.980,73		

Débito Apurado e Crédito Vinculado

Código da Receita	1646-01	Descrição	CP PATRONAL - GILRAT AJUSTADO
CNO	90.014.91329/73	CNPJ Prestador Serviço	-
Período Apuração Débito	07/2024		
Débito Apurado	53.674,90		
Saldo a Pagar	53.674,90		

Débito Apurado e Crédito Vinculado

Código da Receita	1141-01	Descrição	CP PATRONAL - ADICIONAL GILRAT
CNO	90.014.91329/73	CNPJ Prestador Serviço	-
Período Apuração Débito	07/2024		
Débito Apurado	1.140,66		
Saldo a Pagar	1.140,66		

Débito Apurado e Crédito Vinculado

Código da Receita	1138-01	Descrição	CP PATRONAL - EMPREGADOS/AVULSOS
CNO	90.014.91329/73	CNPJ Prestador Serviço	-
Período Apuração Débito	07/2024		
Débito Apurado	232.691,31		
Saldo a Pagar	232.691,31		

Débito Apurado e Crédito Vinculado

Código da Receita	1170-01	Descrição	CP TERCEIROS - SALÁRIO EDUCAÇÃO
CNO	90.009.63374/71	CNPJ Prestador Serviço	-
Período Apuração Débito	07/2024		
Débito Apurado	12.391,17		
Saldo a Pagar	12.391,17		

Débito Apurado e Crédito Vinculado

Código da Receita	1181-01	Descrição	CP TERCEIROS - SENAI
CNO	90.009.63374/71	CNPJ Prestador Serviço	-
Período Apuração Débito	07/2024		
Débito Apurado	4.956,46		
Saldo a Pagar	4.956,46		

Débito Apurado e Crédito Vinculado

Código da Receita	1184-01	Descrição	CP TERCEIROS - SESI
CNO	90.009.63374/71	CNPJ Prestador Serviço	-
Período Apuração Débito	07/2024		
Débito Apurado	7.434,70		
Saldo a Pagar	7.434,70		

Débito Apurado e Crédito Vinculado

Código da Receita	1176-01	Descrição	CP TERCEIROS - INCRA
CNO	90.009.63374/71	CNPJ Prestador Serviço	-
Período Apuração Débito	07/2024		
Débito Apurado	991,29		
Saldo a Pagar	991,29		

Débito Apurado e Crédito Vinculado

Código da Receita	1200-01	Descrição	CP TERCEIROS - SEBRAE
CNO	90.009.63374/71	CNPJ Prestador Serviço	-
Período Apuração Débito	07/2024		
Débito Apurado	2.973,88		
Saldo a Pagar	2.973,88		

Débito Apurado e Crédito Vinculado

Código da Receita	1646-01	Descrição	CP PATRONAL - GILRAT AJUSTADO
CNO	90.009.63374/71	CNPJ Prestador Serviço	-
Período Apuração Débito	07/2024		
Débito Apurado	22.866,17		
Saldo a Pagar	22.866,17		

Débito Apurado e Crédito Vinculado

Código da Receita	1141-01	Descrição	CP PATRONAL - ADICIONAL GILRAT
CNO	90.009.63374/71	CNPJ Prestador Serviço	-
Período Apuração Débito	07/2024		
Débito Apurado	738,04		
Saldo a Pagar	738,04		

Débito Apurado e Crédito Vinculado

Código da Receita	1138-01	Descrição	CP PATRONAL - EMPREGADOS/AVULSOS
CNO	90.009.63374/71	CNPJ Prestador Serviço	-
Período Apuração Débito	07/2024		
Débito Apurado	99.129,36		
Saldo a Pagar	99.129,36		

Débito Apurado e Crédito Vinculado

Código da Receita	1170-01	Descrição	CP TERCEIROS - SALÁRIO EDUCAÇÃO
CNO	90.019.21336/71	CNPJ Prestador Serviço	-
Período Apuração Débito	07/2024		
Débito Apurado	3.547,89		
Saldo a Pagar	3.547,89		

Débito Apurado e Crédito Vinculado

Código da Receita	1181-01	Descrição	CP TERCEIROS - SENAI
CNO	90.019.21336/71	CNPJ Prestador Serviço	-
Período Apuração Débito	07/2024		
Débito Apurado	1.419,15		
Saldo a Pagar	1.419,15		

Débito Apurado e Crédito Vinculado

Código da Receita	1184-01	Descrição	CP TERCEIROS - SESI
CNO	90.019.21336/71	CNPJ Prestador Serviço	-
Período Apuração Débito	07/2024		
Débito Apurado	2.128,73		
Saldo a Pagar	2.128,73		

Débito Apurado e Crédito Vinculado

Código da Receita	1176-01	Descrição	CP TERCEIROS - INCRA
CNO	90.019.21336/71	CNPJ Prestador Serviço	-
Período Apuração Débito	07/2024		
Débito Apurado	283,83		
Saldo a Pagar	283,83		

Débito Apurado e Crédito Vinculado

Código da Receita	1200-01	Descrição	CP TERCEIROS - SEBRAE
CNO	90.019.21336/71	CNPJ Prestador Serviço	-
Período Apuração Débito	07/2024		
Débito Apurado	851,49		
Saldo a Pagar	851,49		

Débito Apurado e Crédito Vinculado

Código da Receita	1646-01	Descrição	CP PATRONAL - GILRAT AJUSTADO
CNO	90.019.21336/71	CNPJ Prestador Serviço	-
Período Apuração Débito	07/2024		
Débito Apurado	6.547,13		
Saldo a Pagar	6.547,13		

Débito Apurado e Crédito Vinculado

Código da Receita	1138-01	Descrição	CP PATRONAL - EMPREGADOS/AVULSOS
CNO	90.019.21336/71	CNPJ Prestador Serviço	-
Período Apuração Débito	07/2024		
Débito Apurado	28.383,13		
Saldo a Pagar	28.383,13		

Débito Apurado e Crédito Vinculado

Código da Receita	1170-01	Descrição	CP TERCEIROS - SALÁRIO EDUCAÇÃO
Período Apuração Débito	07/2024		
Débito Apurado	3.196,44		
Saldo a Pagar	3.196,44		

Débito Apurado e Crédito Vinculado

Código da Receita	1181-01	Descrição	CP TERCEIROS - SENAI
Período Apuração Débito	07/2024		
Débito Apurado	1.278,57		
Saldo a Pagar	1.278,57		

Débito Apurado e Crédito Vinculado

Código da Receita	1184-01	Descrição	CP TERCEIROS - SESI
Período Apuração Débito	07/2024		
Débito Apurado	1.917,86		
Saldo a Pagar	1.917,86		

Débito Apurado e Crédito Vinculado

Código da Receita	1176-01	Descrição	CP TERCEIROS - INCRA
Período Apuração Débito	07/2024		
Débito Apurado	255,71		
Saldo a Pagar	255,71		

Débito Apurado e Crédito Vinculado

Código da Receita	1200-01	Descrição	CP TERCEIROS - SEBRAE
Período Apuração Débito	07/2024		
Débito Apurado	767,14		
Saldo a Pagar	767,14		

Débito Apurado e Crédito Vinculado

Código da Receita	1646-01	Descrição	CP PATRONAL - GILRAT AJUSTADO
Período Apuração Débito	07/2024		
Débito Apurado	5.898,59		
Saldo a Pagar	5.898,59		

Débito Apurado e Crédito Vinculado

Código da Receita	1138-01	Descrição	CP PATRONAL - EMPREGADOS/AVULSOS
Período Apuração Débito	07/2024		
Débito Apurado	25.571,58		
Saldo a Pagar	25.571,58		

Débito Apurado e Crédito Vinculado

Código da Receita	1138-04	Descrição	CP PATRONAL - CONTRIBUINTES INDIVIDUAIS
Período Apuração Débito	07/2024		
Débito Apurado	6.134,62		
Saldo a Pagar	6.134,62		

Débito Apurado e Crédito Vinculado

Código da Receita	1099-01	Descrição	CP SEGURADOS - CONTRIBUINTES INDIVIDUAIS - 11%
Período Apuração Débito	07/2024		
Débito Apurado	3.240,49		
Saldo a Pagar	3.240,49		

Débito Apurado e Crédito Vinculado

Código da Receita	0561-07	Descrição	IRRF - RD TRB ASSAL PAÍS/AUS NO EXT A SERV PAÍS
Período Apuração Débito	07/2024		
Débito Apurado	102.543,72		
Saldo a Pagar	102.543,72		

Documento de Arrecadação
de Receitas Federais

CNPJ 00.299.904/0001-60	Razão Social DIMENSIONAL ENGENHARIA LTDA		
Período de Apuração Agosto/2024	Data de Vencimento 20/09/2024	Número do Documento 07.16.24256.3559044-3	Pagar este documento até 20/09/2024
Observações Nº Recibo Declaração: 50000263744220			Valor Total do Documento 961.778,21

Composição do Documento de Arrecadação

Código	Denominação	Principal	Multa	Juros	Total
1082	CP SEGURADOS - EMPREGADOS/AVULSO	153.106,30			153.106,30
	01 CP SEGURADOS - EMPREGADOS/AVULSO				
	PA:08/2024 Vencimento:20/09/2024				
1099	CP SEGURADOS - CONTRIBUINTES INDIVIDUAIS - 11	3.240,49			3.240,49
	01 CP SEGURADOS - CONTRIBUINTES INDIVIDUAIS - 11%				
	PA:08/2024 Vencimento:20/09/2024				
1138	CP PATRONAL - EMPREGADOS/AVULSOS	22.779,76			22.779,76
	01 CP PATRONAL - EMPREGADOS/AVULSOS				
	PA:08/2024 Vencimento:20/09/2024				
1138	CP PATRONAL - CONTRIBUINTES INDIVIDUAIS	6.134,62			6.134,62
	04 CP PATRONAL - CONTRIBUINTES INDIVIDUAIS				
	PA:08/2024 Vencimento:20/09/2024				
1646	CP PATRONAL - GILRAT AJUSTADO	5.254,60			5.254,60
	01 CP PATRONAL - GILRAT AJUSTADO				
	PA:08/2024 Vencimento:20/09/2024				
1170	CP TERCEIROS - SALÁRIO EDUCAÇÃO	2.847,47			2.847,47
	01 CP TERCEIROS - SALÁRIO EDUCAÇÃO				
	PA:08/2024 Vencimento:20/09/2024				
1176	CP TERCEIROS - INCRA	227,79			227,79
	01 CP TERCEIROS - INCRA				
	PA:08/2024 Vencimento:20/09/2024				
1181	CP TERCEIROS - SENAI	1.138,98			1.138,98
	01 CP TERCEIROS - SENAI				
	PA:08/2024 Vencimento:20/09/2024				
1184	CP TERCEIROS - SESI	1.708,48			1.708,48
	01 CP TERCEIROS - SESI				
	PA:08/2024 Vencimento:20/09/2024				
1200	CP TERCEIROS - SEBRAE	683,39			683,39
	01 CP TERCEIROS - SEBRAE				
	PA:08/2024 Vencimento:20/09/2024				

SEND A (Versão:5.2.0)

Página: 1 / 8

12/09/2024 08:51:37

85800009617 5 78210385242 4 64071624256 4 35590443206 4

AUTENTICAÇÃO MECÂNICA

Documento de Arrecadação de Receitas Federais

85800009617 5 78210385242 4 64071624256 4 35590443206 4

CNPJ: 00.299.904/0001-60
Número: 07.16.24256.3559044-3
Pagar até: 20/09/2024
Valor: 961.778,21

Pague com o PIX



DS

EM



Documento de Arrecadação de Receitas Federais

Composição do Documento de Arrecadação

Código	Denominação	Principal	Multa	Juros	Total
0561	IRRF - RD TRB ASSAL PAÍS/AUS NO EXT A SERV PA	73.981,06			73.981,06
	07 IRRF - RD TRB ASSAL PAÍS/AUS NO EXT A SERV PAÍS				
	PA:08/2024 Vencimento:20/09/2024				
1138	CP PATRONAL - EMPREGADOS/AVULSOS	2.206,00			2.206,00
	01 CP PATRONAL - EMPREGADOS/AVULSOS				
	PA:08/2024 Vencimento:20/09/2024				
	CNO:51.244.31185/78				
1646	CP PATRONAL - GILRAT AJUSTADO	508,85			508,85
	01 CP PATRONAL - GILRAT AJUSTADO				
	PA:08/2024 Vencimento:20/09/2024				
	CNO:51.244.31185/78				
1170	CP TERCEIROS - SALÁRIO EDUCAÇÃO	275,75			275,75
	01 CP TERCEIROS - SALÁRIO EDUCAÇÃO				
	PA:08/2024 Vencimento:20/09/2024				
	CNO:51.244.31185/78				
1176	CP TERCEIROS - INCRA	22,06			22,06
	01 CP TERCEIROS - INCRA				
	PA:08/2024 Vencimento:20/09/2024				
	CNO:51.244.31185/78				
1181	CP TERCEIROS - SENAI	110,30			110,30
	01 CP TERCEIROS - SENAI				
	PA:08/2024 Vencimento:20/09/2024				
	CNO:51.244.31185/78				
1184	CP TERCEIROS - SESI	165,45			165,45
	01 CP TERCEIROS - SESI				
	PA:08/2024 Vencimento:20/09/2024				
	CNO:51.244.31185/78				
1200	CP TERCEIROS - SEBRAE	66,18			66,18
	01 CP TERCEIROS - SEBRAE				
	PA:08/2024 Vencimento:20/09/2024				
	CNO:51.244.31185/78				
1138	CP PATRONAL - EMPREGADOS/AVULSOS	3.908,12			3.908,12
	01 CP PATRONAL - EMPREGADOS/AVULSOS				
	PA:08/2024 Vencimento:20/09/2024				
	CNO:90.000.04590/73				
1646	CP PATRONAL - GILRAT AJUSTADO	901,48			901,48
	01 CP PATRONAL - GILRAT AJUSTADO				
	PA:08/2024 Vencimento:20/09/2024				
	CNO:90.000.04590/73				



Documento de Arrecadação de Receitas Federais

Composição do Documento de Arrecadação

Código	Denominação	Principal	Multa	Juros	Total
1170	CP TERCEIROS - SALÁRIO EDUCAÇÃO	488,51			488,51
	01 CP TERCEIROS - SALÁRIO EDUCAÇÃO				
	PA:08/2024 Vencimento:20/09/2024				
	CNO:90.000.04590/73				
1176	CP TERCEIROS - INCRA	39,08			39,08
	01 CP TERCEIROS - INCRA				
	PA:08/2024 Vencimento:20/09/2024				
	CNO:90.000.04590/73				
1181	CP TERCEIROS - SENAI	195,40			195,40
	01 CP TERCEIROS - SENAI				
	PA:08/2024 Vencimento:20/09/2024				
	CNO:90.000.04590/73				
1184	CP TERCEIROS - SESI	293,10			293,10
	01 CP TERCEIROS - SESI				
	PA:08/2024 Vencimento:20/09/2024				
	CNO:90.000.04590/73				
1200	CP TERCEIROS - SEBRAE	117,24			117,24
	01 CP TERCEIROS - SEBRAE				
	PA:08/2024 Vencimento:20/09/2024				
	CNO:90.000.04590/73				
1138	CP PATRONAL - EMPREGADOS/AVULSOS	69,25			69,25
	01 CP PATRONAL - EMPREGADOS/AVULSOS				
	PA:08/2024 Vencimento:20/09/2024				
	CNO:90.000.04592/78				
1646	CP PATRONAL - GILRAT AJUSTADO	15,97			15,97
	01 CP PATRONAL - GILRAT AJUSTADO				
	PA:08/2024 Vencimento:20/09/2024				
	CNO:90.000.04592/78				
1170	CP TERCEIROS - SALÁRIO EDUCAÇÃO	8,65			8,65
	01 CP TERCEIROS - SALÁRIO EDUCAÇÃO				
	PA:08/2024 Vencimento:20/09/2024				
	CNO:90.000.04592/78				
1176	CP TERCEIROS - INCRA	0,69			0,69
	01 CP TERCEIROS - INCRA				
	PA:08/2024 Vencimento:20/09/2024				
	CNO:90.000.04592/78				
1181	CP TERCEIROS - SENAI	3,46			3,46
	01 CP TERCEIROS - SENAI				
	PA:08/2024 Vencimento:20/09/2024				



Documento de Arrecadação de Receitas Federais

Composição do Documento de Arrecadação

Código	Denominação	Principal	Multa	Juros	Total
	CNO:90.000.04592/78				
1184	CP TERCEIROS - SESI	5,19			5,19
	01 CP TERCEIROS - SESI				
	PA:08/2024 Vencimento:20/09/2024				
	CNO:90.000.04592/78				
1200	CP TERCEIROS - SEBRAE	2,07			2,07
	01 CP TERCEIROS - SEBRAE				
	PA:08/2024 Vencimento:20/09/2024				
	CNO:90.000.04592/78				
1138	CP PATRONAL - EMPREGADOS/AVULSOS	114.716,68			114.716,68
	01 CP PATRONAL - EMPREGADOS/AVULSOS				
	PA:08/2024 Vencimento:20/09/2024				
	CNO:90.009.63374/71				
1141	CP PATRONAL - ADICIONAL GILRAT	843,81			843,81
	01 CP PATRONAL - ADICIONAL GILRAT				
	PA:08/2024 Vencimento:20/09/2024				
	CNO:90.009.63374/71				
1646	CP PATRONAL - GILRAT AJUSTADO	26.461,69			26.461,69
	01 CP PATRONAL - GILRAT AJUSTADO				
	PA:08/2024 Vencimento:20/09/2024				
	CNO:90.009.63374/71				
1170	CP TERCEIROS - SALÁRIO EDUCAÇÃO	14.339,58			14.339,58
	01 CP TERCEIROS - SALÁRIO EDUCAÇÃO				
	PA:08/2024 Vencimento:20/09/2024				
	CNO:90.009.63374/71				
1176	CP TERCEIROS - INCRA	1.147,16			1.147,16
	01 CP TERCEIROS - INCRA				
	PA:08/2024 Vencimento:20/09/2024				
	CNO:90.009.63374/71				
1181	CP TERCEIROS - SENAI	5.735,83			5.735,83
	01 CP TERCEIROS - SENAI				
	PA:08/2024 Vencimento:20/09/2024				
	CNO:90.009.63374/71				
1184	CP TERCEIROS - SESI	8.603,75			8.603,75
	01 CP TERCEIROS - SESI				
	PA:08/2024 Vencimento:20/09/2024				
	CNO:90.009.63374/71				
1200	CP TERCEIROS - SEBRAE	3.441,50			3.441,50
	01 CP TERCEIROS - SEBRAE				



Documento de Arrecadação de Receitas Federais

Composição do Documento de Arrecadação

Código	Denominação	Principal	Multa	Juros	Total
	PA:08/2024 Vencimento:20/09/2024 CNO:90.009.63374/71				
1138	CP PATRONAL - EMPREGADOS/AVULSOS 01 CP PATRONAL - EMPREGADOS/AVULSOS PA:08/2024 Vencimento:20/09/2024 CNO:90.014.38280/75	19.313,08			19.313,08
1646	CP PATRONAL - GILRAT AJUSTADO 01 CP PATRONAL - GILRAT AJUSTADO PA:08/2024 Vencimento:20/09/2024 CNO:90.014.38280/75	4.454,95			4.454,95
1170	CP TERCEIROS - SALÁRIO EDUCAÇÃO 01 CP TERCEIROS - SALÁRIO EDUCAÇÃO PA:08/2024 Vencimento:20/09/2024 CNO:90.014.38280/75	2.414,13			2.414,13
1176	CP TERCEIROS - INCRA 01 CP TERCEIROS - INCRA PA:08/2024 Vencimento:20/09/2024 CNO:90.014.38280/75	193,13			193,13
1181	CP TERCEIROS - SENAI 01 CP TERCEIROS - SENAI PA:08/2024 Vencimento:20/09/2024 CNO:90.014.38280/75	965,65			965,65
1184	CP TERCEIROS - SESI 01 CP TERCEIROS - SESI PA:08/2024 Vencimento:20/09/2024 CNO:90.014.38280/75	1.448,48			1.448,48
1200	CP TERCEIROS - SEBRAE 01 CP TERCEIROS - SEBRAE PA:08/2024 Vencimento:20/09/2024 CNO:90.014.38280/75	579,39			579,39
1138	CP PATRONAL - EMPREGADOS/AVULSOS 01 CP PATRONAL - EMPREGADOS/AVULSOS PA:08/2024 Vencimento:20/09/2024 CNO:90.014.91329/73	257.408,96			257.408,96
1141	CP PATRONAL - ADICIONAL GILRAT 01 CP PATRONAL - ADICIONAL GILRAT PA:08/2024 Vencimento:20/09/2024 CNO:90.014.91329/73	1.321,75			1.321,75
1646	CP PATRONAL - GILRAT AJUSTADO	59.376,52			59.376,52



Documento de Arrecadação de Receitas Federais

Composição do Documento de Arrecadação

Código	Denominação	Principal	Multa	Juros	Total
	01 CP PATRONAL - GILRAT AJUSTADO PA:08/2024 Vencimento:20/09/2024 CNO:90.014.91329/73				
1170	CP TERCEIROS - SALÁRIO EDUCAÇÃO 01 CP TERCEIROS - SALÁRIO EDUCAÇÃO PA:08/2024 Vencimento:20/09/2024 CNO:90.014.91329/73	32.176,12			32.176,12
1176	CP TERCEIROS - INCRA 01 CP TERCEIROS - INCRA PA:08/2024 Vencimento:20/09/2024 CNO:90.014.91329/73	2.574,08			2.574,08
1181	CP TERCEIROS - SENAI 01 CP TERCEIROS - SENAI PA:08/2024 Vencimento:20/09/2024 CNO:90.014.91329/73	12.870,44			12.870,44
1184	CP TERCEIROS - SESI 01 CP TERCEIROS - SESI PA:08/2024 Vencimento:20/09/2024 CNO:90.014.91329/73	19.305,67			19.305,67
1200	CP TERCEIROS - SEBRAE 01 CP TERCEIROS - SEBRAE PA:08/2024 Vencimento:20/09/2024 CNO:90.014.91329/73	7.722,26			7.722,26
1138	CP PATRONAL - EMPREGADOS/AVULSOS 01 CP PATRONAL - EMPREGADOS/AVULSOS PA:08/2024 Vencimento:20/09/2024 CNO:90.015.66728/70	822,26			822,26
1646	CP PATRONAL - GILRAT AJUSTADO 01 CP PATRONAL - GILRAT AJUSTADO PA:08/2024 Vencimento:20/09/2024 CNO:90.015.66728/70	189,67			189,67
1170	CP TERCEIROS - SALÁRIO EDUCAÇÃO 01 CP TERCEIROS - SALÁRIO EDUCAÇÃO PA:08/2024 Vencimento:20/09/2024 CNO:90.015.66728/70	102,78			102,78
1176	CP TERCEIROS - INCRA 01 CP TERCEIROS - INCRA PA:08/2024 Vencimento:20/09/2024 CNO:90.015.66728/70	8,22			8,22



Documento de Arrecadação de Receitas Federais

Composição do Documento de Arrecadação

Código	Denominação	Principal	Multa	Juros	Total
1181	CP TERCEIROS - SENAI	41,11			41,11
	01 CP TERCEIROS - SENAI				
	PA:08/2024 Vencimento:20/09/2024				
	CNO:90.015.66728/70				
1184	CP TERCEIROS - SESI	61,66			61,66
	01 CP TERCEIROS - SESI				
	PA:08/2024 Vencimento:20/09/2024				
	CNO:90.015.66728/70				
1200	CP TERCEIROS - SEBRAE	24,66			24,66
	01 CP TERCEIROS - SEBRAE				
	PA:08/2024 Vencimento:20/09/2024				
	CNO:90.015.66728/70				
1138	CP PATRONAL - EMPREGADOS/AVULSOS	18.615,93			18.615,93
	01 CP PATRONAL - EMPREGADOS/AVULSOS				
	PA:08/2024 Vencimento:20/09/2024				
	CNO:90.016.89365/73				
1141	CP PATRONAL - ADICIONAL GILRAT	64,24			64,24
	01 CP PATRONAL - ADICIONAL GILRAT				
	PA:08/2024 Vencimento:20/09/2024				
	CNO:90.016.89365/73				
1646	CP PATRONAL - GILRAT AJUSTADO	4.294,13			4.294,13
	01 CP PATRONAL - GILRAT AJUSTADO				
	PA:08/2024 Vencimento:20/09/2024				
	CNO:90.016.89365/73				
1170	CP TERCEIROS - SALÁRIO EDUCAÇÃO	2.326,99			2.326,99
	01 CP TERCEIROS - SALÁRIO EDUCAÇÃO				
	PA:08/2024 Vencimento:20/09/2024				
	CNO:90.016.89365/73				
1176	CP TERCEIROS - INCRA	186,15			186,15
	01 CP TERCEIROS - INCRA				
	PA:08/2024 Vencimento:20/09/2024				
	CNO:90.016.89365/73				
1181	CP TERCEIROS - SENAI	930,79			930,79
	01 CP TERCEIROS - SENAI				
	PA:08/2024 Vencimento:20/09/2024				
	CNO:90.016.89365/73				
1184	CP TERCEIROS - SESI	1.396,19			1.396,19
	01 CP TERCEIROS - SESI				
	PA:08/2024 Vencimento:20/09/2024				



Documento de Arrecadação de Receitas Federais

Composição do Documento de Arrecadação

Código	Denominação	Principal	Multa	Juros	Total
	CNO:90.016.89365/73				
1200	CP TERCEIROS - SEBRAE	558,47			558,47
	01 CP TERCEIROS - SEBRAE				
	PA:08/2024 Vencimento:20/09/2024				
	CNO:90.016.89365/73				
1138	CP PATRONAL - EMPREGADOS/AVULSOS	35.664,97			35.664,97
	01 CP PATRONAL - EMPREGADOS/AVULSOS				
	PA:08/2024 Vencimento:20/09/2024				
	CNO:90.019.21336/71				
1646	CP PATRONAL - GILRAT AJUSTADO	8.226,83			8.226,83
	01 CP PATRONAL - GILRAT AJUSTADO				
	PA:08/2024 Vencimento:20/09/2024				
	CNO:90.019.21336/71				
1170	CP TERCEIROS - SALÁRIO EDUCAÇÃO	4.458,12			4.458,12
	01 CP TERCEIROS - SALÁRIO EDUCAÇÃO				
	PA:08/2024 Vencimento:20/09/2024				
	CNO:90.019.21336/71				
1176	CP TERCEIROS - INCRA	356,64			356,64
	01 CP TERCEIROS - INCRA				
	PA:08/2024 Vencimento:20/09/2024				
	CNO:90.019.21336/71				
1181	CP TERCEIROS - SENAI	1.783,24			1.783,24
	01 CP TERCEIROS - SENAI				
	PA:08/2024 Vencimento:20/09/2024				
	CNO:90.019.21336/71				
1184	CP TERCEIROS - SESI	2.674,87			2.674,87
	01 CP TERCEIROS - SESI				
	PA:08/2024 Vencimento:20/09/2024				
	CNO:90.019.21336/71				
1200	CP TERCEIROS - SEBRAE	1.069,94			1.069,94
	01 CP TERCEIROS - SEBRAE				
	PA:08/2024 Vencimento:20/09/2024				
	CNO:90.019.21336/71				
	Totais	961.778,21			961.778,21



Data da Transação: 19/09/2024
 Nº Controle: 818.076.910.658.728.342
 Empresa: DIMENSIONAL ENGENHARIA LTDA CNPJ: 000.299.904/0001-60
 Agência de Débito: 468 Conta de Débito: 338521-3

COMPROVANTE DE PAGAMENTO DARF NUMERADO

Agente arrecadador: 237 - Banco Bradesco S/A
 Código de Barras: 858000096175 782103852424 640716242564 355904432064
 Data do Pagamento: 19/09/2024
 Número do Documento: 0716242563559044-3
 Valor Total: R\$ 961.778,21
 Autenticação Bancária: 071.568.249

Modelo aprovado pelo Ato Declaratório Executivo Codac/Cotec Nº 1, de 31 de outubro de 2011.

A transação acima foi realizada por meio do Bradesco Net Empresa.

O lançamento consta no extrato de Conta-Corrente do cliente DIMENSIONAL ENGENHARIA LTDA, junto à Agência 468, na data de pagamento.

Autenticação

1BTW#FK@ bK4TDcS6 7ytm4sJQ ?rbij4?R lalTwSeT SBKCYTHs ZLqTwrrf yAueBcTz
 #6G@7lfG yiTgHT79 9ncljHD? 2WG4gbuA lcRT?Ggc I5KISQhM ?Cjsc2to ojsFL2Mt
 #7659y32 9OQRyH?p 4PrWkVMC QYN2V3Wx L?qasju@ l3QUj@9X 00591924 006.001.

SAC - Serviço de Apoio ao Cliente	Alô Bradesco 0800 704 8383	Deficiente Auditivo ou de Fala 0800 722 0099	Cancelamentos, Reclamações e Informações. Atendimento 24 horas, 7 dias por semana.	Demais telefones consulte o site Fale Conosco
	Ouvidoria	0800 727 9933	Atendimento de segunda a sexta-feira, das 8h às 18h, exceto feriados.	

Documento de Arrecadação
de Receitas Federais

CNPJ 00.299.904/0001-60	Razão Social DIMENSIONAL ENGENHARIA LTDA		
Período de Apuração Agosto/2024	Data de Vencimento 20/09/2024	Número do Documento 07.16.24256.3553367-9	Pagar este documento até 20/09/2024
Observações Nº Recibo Declaração: 50000263744220			Valor Total do Documento 136.372,55

Composição do Documento de Arrecadação

Código	Denominação	Principal	Multa	Juros	Total
1162	CP PATRONAL - RETENÇÃO LEI 9.711/98	1.792,78			1.792,78
	01 CP PATRONAL - RETENÇÃO LEI 9.711/98				
	PA:08/2024 Vencimento:20/09/2024				
	CNPJ Prestador:06.537.462/0001-29				
1162	CP PATRONAL - RETENÇÃO LEI 9.711/98	1.333,33			1.333,33
	01 CP PATRONAL - RETENÇÃO LEI 9.711/98				
	PA:08/2024 Vencimento:20/09/2024				
	CNPJ Prestador:07.776.125/0001-57				
1162	CP PATRONAL - RETENÇÃO LEI 9.711/98	492,91			492,91
	01 CP PATRONAL - RETENÇÃO LEI 9.711/98				
	PA:08/2024 Vencimento:20/09/2024				
	CNPJ Prestador:45.512.030/0001-15				
1708	IRRF - REMUNER SERV PRESTADOS POR PJ	10.827,64			10.827,64
	06 IRRF - REMUNER SERV PRESTADOS POR PJ				
	PA:08/2024 Vencimento:20/09/2024				
3208	IRRF - ALUG E ROYALTIES PAGOS A PF	649,14			649,14
	06 IRRF - ALUG E ROYALTIES PAGOS A PF				
	PA:08/2024 Vencimento:20/09/2024				
5952	RET DE CONTRIBUICOES PAGT PJ A PJ DE DIR PRIV	33.601,34			33.601,34
	07 RET DE CONTRIBUICOES PAGT PJ A PJ DE DIR PRIV				
	PA:08/2024 Vencimento:20/09/2024				
1162	CP PATRONAL - RETENÇÃO LEI 9.711/98	395,89			395,89
	01 CP PATRONAL - RETENÇÃO LEI 9.711/98				
	PA:08/2024 Vencimento:20/09/2024				
	CNO:51.244.31185/78 CNPJ Prestador:29.209.129/0001-96				
1162	CP PATRONAL - RETENÇÃO LEI 9.711/98	2.125,69			2.125,69
	01 CP PATRONAL - RETENÇÃO LEI 9.711/98				
	PA:08/2024 Vencimento:20/09/2024				
	CNO:51.244.31185/78 CNPJ Prestador:45.279.797/0001-46				
1162	CP PATRONAL - RETENÇÃO LEI 9.711/98	445,68			445,68

SENDA (Versão:5.2.0)

Página: 1 / 3

12/09/2024 08:50:24

85890001363 2 72550385242 2 64071624256 4 35533679550 1

AUTENTICAÇÃO MECÂNICA

Documento de Arrecadação de Receitas Federais

85890001363 2 72550385242 2 64071624256 4 35533679550 1

CNPJ: 00.299.904/0001-60
Número: 07.16.24256.3553367-9
Pagar até: 20/09/2024
Valor: 136.372,55

Pague com o PIX



DS

EM



Documento de Arrecadação de Receitas Federais

Composição do Documento de Arrecadação

Código	Denominação	Principal	Multa	Juros	Total
	01 CP PATRONAL - RETENÇÃO LEI 9.711/98 PA:08/2024 Vencimento:20/09/2024 CNO:90.000.04590/73 CNPJ Prestador:29.209.129/0001-96				
1162	CP PATRONAL - RETENÇÃO LEI 9.711/98 01 CP PATRONAL - RETENÇÃO LEI 9.711/98 PA:08/2024 Vencimento:20/09/2024 CNO:90.009.63374/71 CNPJ Prestador:07.776.125/0001-57	23.721,98			23.721,98
1162	CP PATRONAL - RETENÇÃO LEI 9.711/98 01 CP PATRONAL - RETENÇÃO LEI 9.711/98 PA:08/2024 Vencimento:20/09/2024 CNO:90.009.63374/71 CNPJ Prestador:09.331.341/0001-14	18.735,39			18.735,39
1162	CP PATRONAL - RETENÇÃO LEI 9.711/98 01 CP PATRONAL - RETENÇÃO LEI 9.711/98 PA:08/2024 Vencimento:20/09/2024 CNO:90.014.38280/75 CNPJ Prestador:06.537.462/0001-29	4.341,71			4.341,71
1162	CP PATRONAL - RETENÇÃO LEI 9.711/98 01 CP PATRONAL - RETENÇÃO LEI 9.711/98 PA:08/2024 Vencimento:20/09/2024 CNO:90.014.91329/73 CNPJ Prestador:03.874.242/0001-00	271,54			271,54
1162	CP PATRONAL - RETENÇÃO LEI 9.711/98 01 CP PATRONAL - RETENÇÃO LEI 9.711/98 PA:08/2024 Vencimento:20/09/2024 CNO:90.014.91329/73 CNPJ Prestador:04.096.291/0001-14	412,50			412,50
1162	CP PATRONAL - RETENÇÃO LEI 9.711/98 01 CP PATRONAL - RETENÇÃO LEI 9.711/98 PA:08/2024 Vencimento:20/09/2024 CNO:90.014.91329/73 CNPJ Prestador:07.776.125/0001-57	9.742,59			9.742,59
1162	CP PATRONAL - RETENÇÃO LEI 9.711/98 01 CP PATRONAL - RETENÇÃO LEI 9.711/98 PA:08/2024 Vencimento:20/09/2024 CNO:90.014.91329/73 CNPJ Prestador:26.758.498/0001-40	435,60			435,60
1162	CP PATRONAL - RETENÇÃO LEI 9.711/98 01 CP PATRONAL - RETENÇÃO LEI 9.711/98 PA:08/2024 Vencimento:20/09/2024 CNO:90.014.91329/73 CNPJ Prestador:28.428.904/0001-31	157,44			157,44
1162	CP PATRONAL - RETENÇÃO LEI 9.711/98 01 CP PATRONAL - RETENÇÃO LEI 9.711/98 PA:08/2024 Vencimento:20/09/2024 CNO:90.014.91329/73 CNPJ Prestador:32.613.688/0001-71	445,50			445,50



Documento de Arrecadação de Receitas Federais

Composição do Documento de Arrecadação

Código	Denominação	Principal	Multa	Juros	Total
1162	CP PATRONAL - RETENÇÃO LEI 9.711/98	1.149,54			1.149,54
	01 CP PATRONAL - RETENÇÃO LEI 9.711/98				
	PA:08/2024 Vencimento:20/09/2024				
	CNO:90.014.91329/73 CNPJ Prestador:34.254.079/0001-07				
1162	CP PATRONAL - RETENÇÃO LEI 9.711/98	12.052,25			12.052,25
	01 CP PATRONAL - RETENÇÃO LEI 9.711/98				
	PA:08/2024 Vencimento:20/09/2024				
	CNO:90.014.91329/73 CNPJ Prestador:34.774.272/0001-60				
1162	CP PATRONAL - RETENÇÃO LEI 9.711/98	3.053,73			3.053,73
	01 CP PATRONAL - RETENÇÃO LEI 9.711/98				
	PA:08/2024 Vencimento:20/09/2024				
	CNO:90.014.91329/73 CNPJ Prestador:34.941.193/0001-05				
1162	CP PATRONAL - RETENÇÃO LEI 9.711/98	1.156,26			1.156,26
	01 CP PATRONAL - RETENÇÃO LEI 9.711/98				
	PA:08/2024 Vencimento:20/09/2024				
	CNO:90.014.91329/73 CNPJ Prestador:47.781.680/0001-91				
1162	CP PATRONAL - RETENÇÃO LEI 9.711/98	2.237,99			2.237,99
	01 CP PATRONAL - RETENÇÃO LEI 9.711/98				
	PA:08/2024 Vencimento:20/09/2024				
	CNO:90.014.91329/73 CNPJ Prestador:51.845.069/0001-57				
1162	CP PATRONAL - RETENÇÃO LEI 9.711/98	1.383,81			1.383,81
	01 CP PATRONAL - RETENÇÃO LEI 9.711/98				
	PA:08/2024 Vencimento:20/09/2024				
	CNO:90.014.91329/73 CNPJ Prestador:82.569.237/0001-52				
1162	CP PATRONAL - RETENÇÃO LEI 9.711/98	3.911,72			3.911,72
	01 CP PATRONAL - RETENÇÃO LEI 9.711/98				
	PA:08/2024 Vencimento:20/09/2024				
	CNO:90.016.89365/73 CNPJ Prestador:06.537.462/0001-29				
1162	CP PATRONAL - RETENÇÃO LEI 9.711/98	497,47			497,47
	01 CP PATRONAL - RETENÇÃO LEI 9.711/98				
	PA:08/2024 Vencimento:20/09/2024				
	CNO:90.016.89365/73 CNPJ Prestador:09.046.639/0001-82				
1162	CP PATRONAL - RETENÇÃO LEI 9.711/98	1.001,13			1.001,13
	01 CP PATRONAL - RETENÇÃO LEI 9.711/98				
	PA:08/2024 Vencimento:20/09/2024				
	CNO:90.016.89365/73 CNPJ Prestador:21.122.126/0001-09				
	Totais	136.372,55			136.372,55



Data da Transação: 19/09/2024
 Nº Controle: 818.076.910.658.728.342
 Empresa: DIMENSIONAL ENGENHARIA LTDA CNPJ: 000.299.904/0001-60
 Agência de Débito: 468 Conta de Débito: 338521-3

COMPROVANTE DE PAGAMENTO DARF NUMERADO

Agente arrecadador: 237 - Banco Bradesco S/A
 Código de Barras: 858900013632 725503852422 640716242564 355336795501
 Data do Pagamento: 19/09/2024
 Número do Documento: 0716242563553367-9
 Valor Total: R\$ 136.372,55
 Autenticação Bancária: 068.094.930

Modelo aprovado pelo Ato Declaratório Executivo Codac/Cotec Nº 1, de 31 de outubro de 2011.

A transação acima foi realizada por meio do Bradesco Net Empresa.

O lançamento consta no extrato de Conta-Corrente do cliente DIMENSIONAL ENGENHARIA LTDA, junto à Agência 468, na data de pagamento.

Autenticação

XmC2yEW4 oBDQuB*4 WdHHWZyv 4dKaPVxr mKdjd@EL WDuE4qsX XJ8pyWif R2BPzH5s
 Kk3Zph7w 1lIVSFWb V#MpQ52Q UrZjUjiI DdZfe@6F R2WyJDLo ZgEz@Equ DTPCMxQu
 nOEDyB2S XHVvx*kA aAL4P##1 zJ4ajKwV 5@azGbAr Jg6UjwOi 00511924 003.006.

SAC - Serviço de Apoio ao Cliente	Alô Bradesco	Deficiente Auditivo ou de Fala	Cancelamentos, Reclamações e Informações. Atendimento 24 horas, 7 dias por semana.	Demais telefones consulte o site Fale Conosco
	0800 704 8383	0800 722 0099		
Ouvidoria	0800 727 9933	Atendimento de segunda a sexta-feira, das 8h às 18h, exceto feriados.		

SECRETARIA ESPECIAL DA RECEITA FEDERAL DO BRASIL

Recibo de Entrega da Declaração de Débitos e Créditos Tributários Federais Previdenciários - DCTFWeb

CNPJ/CPF	00.299.904/0001-60
Nome	DIMENSIONAL ENGENHARIA LTDA
Período de apuração	08/2024
Declaração Retificadora	Não
Identificação da apuração de débitos	27805957773 / eSocial 85388463 / Reinf CP 85388608 / Reinf RET

Totalização dos tributos apurados no período

Tributos	Débitos Apurados	Saldo a Pagar
Contribuição Previdenciária Segurados	R\$ 218.808,76	R\$ 156.346,79
Contribuição Previdenciária Patronal	R\$ 684.848,55	R\$ 684.848,55
Contribuição para Outras Entidades e Fundos	R\$ 137.896,24	R\$ 137.896,24
IRRF	R\$ 85.457,84	R\$ 85.457,84
COFINS	R\$ 0,00	R\$ 0,00
PIS	R\$ 0,00	R\$ 0,00
CSRF	R\$ 33.601,34	R\$ 33.601,34
COSIRF	R\$ 0,00	R\$ 0,00
TOTAL	R\$ 1.160.612,73	R\$ 1.098.150,76

O presente Recibo de Entrega da DCTFWeb contém a transcrição da Ficha Resumo da referida declaração, que constitui confissão de dívida, de forma irretroatável, dos tributos declarados. Fica o declarante ciente de que os tributos declarados na DCTFWeb e não pagos serão enviados para inscrição em Dívida Ativa da União, conforme o disposto no parágrafo 2º do artigo 5º do Decreto-Lei nº 2.124, de 13 de junho de 1984, combinado com a Portaria MF nº 118, de 28 de junho de 1984, estando o declarante sujeito ainda a:

- 1) Sobre os tributos não pagos ou não recolhidos nos prazos legais incidirão multa e juros de mora, nos termos do art. 61 da Lei nº 9.430, de 27 de dezembro de 1996, combinado com o art. 35 da Lei nº 8.212, de 24 de julho de 1991;
- 2) inclusão no Cadastro Informativo de Créditos não Quitados do Setor Público Federal (CADIN), impedindo operações de crédito com recursos públicos, a concessão de incentivos fiscais e financeiros e a celebração de convênios e similares que envolvam desembolso de recursos públicos e respectivos aditamentos (Lei nº 10.522, de 19 de julho de 2002);
- 3) encaminhamento ao Ministério Público Federal de Representação Fiscal para Fins Penais nos casos que, em tese, tenha ocorrido crime contra a ordem tributária ou contra a previdência social, por deixar de recolher, no prazo legal, valor de tributo ou de contribuição social, descontado ou cobrado, na qualidade de sujeito passivo de obrigação e que deveria recolher aos cofres públicos (Lei nº 8.137, de 27 de dezembro de 1990 e Código Penal).

No caso de falta de apresentação ou de apresentação de declaração com incorreções ou omissões, o contribuinte ficará sujeito às multas previstas no artigo 32-A da Lei nº 8.212, de 1991, e no art. 7º da Lei nº 10.426, de 24 de abril de 2002.

Não surtirão efeitos as retificações de informações prestadas na DCTFWeb que pretendam excluir ou reduzir débitos:

- enviados para inscrição em Dívida Ativa da União, sejam eles saldos a pagar ou valores apurados em procedimento de auditoria interna;
- incluídos em parcelamento deferido;
- que tenham sido objeto de declaração de compensação não passível de retificação ou cancelamento.

Também não surtirão efeitos as retificações de débitos de tributos em relação aos quais o sujeito passivo tenha sido objeto de procedimento fiscal e/ou nos casos em que a apresentação da declaração ocorra após o prazo decadencial.

Dados do Representante da Pessoa Jurídica

Nome	CARLOS ALBERTO BRIZZI BENEVIDES
CPF	459.645.727-15
Telefone	-

Recibo de Entrega da DCTFWeb

DCTFWeb recebida via Internet pelo Agente Receptor SERPRO em	12/09/2024 08:49:06
Nº do recibo de entrega	0000050000263744220
DCTFWeb transmitida com assinatura de certificado digital por	00.299.904/0001-60

**MINISTÉRIO DA FAZENDA
SECRETARIA ESPECIAL DA RECEITA FEDERAL DO BRASIL
RELATÓRIO DA DECLARAÇÃO COMPLETA - DCTFWeb**

Nome do Contribuinte	DIMENSIONAL ENGENHARIA LTDA	CNPJ	00.299.904/0001-60
Período apuração	08/2024	Número do Recibo	50000263744220
Data/Hora da Transmissão	12/09/2024 08:49:06	Identificação da Apuração de Débitos	27805957773 / eSocial 85388463 / Reinf CP 85388608 / Reinf RET

Dados Iniciais

Classificação Tributária	99-Pessoas Jurídicas em Geral
Missão Diplomática ou Repartição Consular	0 - Sem acordo
Ausência de Fatos Geradores	Não

Endereço

Logradouro	SETE DE SETEMBRO	Número	98
Complemento	SALA 605	Bairro/Distrito	CENTRO
Município	RIO DE JANEIRO	UF	RJ
CEP	20050002	Telefone	-
Correio Eletrônico	-		

Dados do Representante do Contribuinte e do Responsável pelo Preenchimento

Representante	CARLOS ALBERTO BRIZZI BENEVIDES	CPF	45964572715
Telefone	00000000		
Correio Eletrônico	-		
Responsável pelo Preenchimento	-		
CPF	-	CRC	-
UF	-	Telefone	-
Correio Eletrônico	-		

Débito Apurado e Crédito Vinculado

Código da Receita	1082-01	Descrição	CP SEGURADOS - EMPREGADOS/AVULSO
Período Apuração Débito	08/2024		
Débito Apurado	215.568,27		
Deduções	Salário Família: 148,10 Retenção Lei 9711/98: 62.313,87		
Saldo a Pagar	153.106,30		

Débito Apurado e Crédito Vinculado

Código da Receita	1170-01	Descrição	CP TERCEIROS - SALÁRIO EDUCAÇÃO
CNO	90.000.04590/73	CNPJ Prestador Serviço	-
Período Apuração Débito	08/2024		
Débito Apurado	488,51		
Saldo a Pagar	488,51		

Débito Apurado e Crédito Vinculado

Código da Receita	1181-01	Descrição	CP TERCEIROS - SENAI
CNO	90.000.04590/73	CNPJ Prestador Serviço	-
Período Apuração Débito	08/2024		
Débito Apurado	195,40		
Saldo a Pagar	195,40		

Débito Apurado e Crédito Vinculado

Código da Receita	1184-01	Descrição	CP TERCEIROS - SESI
CNO	90.000.04590/73	CNPJ Prestador Serviço	-
Período Apuração Débito	08/2024		
Débito Apurado	293,10		
Saldo a Pagar	293,10		

Débito Apurado e Crédito Vinculado

Código da Receita	1176-01	Descrição	CP TERCEIROS - INCRA
CNO	90.000.04590/73	CNPJ Prestador Serviço	-
Período Apuração Débito	08/2024		
Débito Apurado	39,08		
Saldo a Pagar	39,08		

Débito Apurado e Crédito Vinculado

Código da Receita	1200-01	Descrição	CP TERCEIROS - SEBRAE
CNO	90.000.04590/73	CNPJ Prestador Serviço	-
Período Apuração Débito	08/2024		
Débito Apurado	117,24		
Saldo a Pagar	117,24		

Débito Apurado e Crédito Vinculado

Código da Receita	1646-01	Descrição	CP PATRONAL - GILRAT AJUSTADO
CNO	90.000.04590/73	CNPJ Prestador Serviço	-
Período Apuração Débito	08/2024		
Débito Apurado	901,48		
Saldo a Pagar	901,48		

Débito Apurado e Crédito Vinculado

Código da Receita	1138-01	Descrição	CP PATRONAL - EMPREGADOS/AVULSOS
CNO	90.000.04590/73	CNPJ Prestador Serviço	-
Período Apuração Débito	08/2024		
Débito Apurado	3.908,12		
Saldo a Pagar	3.908,12		

Débito Apurado e Crédito Vinculado

Código da Receita	1170-01	Descrição	CP TERCEIROS - SALÁRIO EDUCAÇÃO
CNO	90.014.38280/75	CNPJ Prestador Serviço	-
Período Apuração Débito	08/2024		
Débito Apurado	2.414,13		
Saldo a Pagar	2.414,13		

Débito Apurado e Crédito Vinculado

Código da Receita	1181-01	Descrição	CP TERCEIROS - SENAI
CNO	90.014.38280/75	CNPJ Prestador Serviço	-
Período Apuração Débito	08/2024		
Débito Apurado	965,65		
Saldo a Pagar	965,65		

Débito Apurado e Crédito Vinculado

Código da Receita	1184-01	Descrição	CP TERCEIROS - SESI
CNO	90.014.38280/75	CNPJ Prestador Serviço	-
Período Apuração Débito	08/2024		
Débito Apurado	1.448,48		
Saldo a Pagar	1.448,48		

Débito Apurado e Crédito Vinculado

Código da Receita	1176-01	Descrição	CP TERCEIROS - INCRA
CNO	90.014.38280/75	CNPJ Prestador Serviço	-
Período Apuração Débito	08/2024		
Débito Apurado	193,13		
Saldo a Pagar	193,13		

Débito Apurado e Crédito Vinculado

Código da Receita	1200-01	Descrição	CP TERCEIROS - SEBRAE
CNO	90.014.38280/75	CNPJ Prestador Serviço	-
Período Apuração Débito	08/2024		
Débito Apurado	579,39		
Saldo a Pagar	579,39		

Débito Apurado e Crédito Vinculado

Código da Receita	1646-01	Descrição	CP PATRONAL - GILRAT AJUSTADO
CNO	90.014.38280/75	CNPJ Prestador Serviço	-
Período Apuração Débito	08/2024		
Débito Apurado	4.454,95		
Saldo a Pagar	4.454,95		

Débito Apurado e Crédito Vinculado

Código da Receita	1138-01	Descrição	CP PATRONAL - EMPREGADOS/AVULSOS
CNO	90.014.38280/75	CNPJ Prestador Serviço	-
Período Apuração Débito	08/2024		
Débito Apurado	19.313,08		
Saldo a Pagar	19.313,08		

Débito Apurado e Crédito Vinculado

Código da Receita	1170-01	Descrição	CP TERCEIROS - SALÁRIO EDUCAÇÃO
CNO	90.015.66728/70	CNPJ Prestador Serviço	-
Período Apuração Débito	08/2024		
Débito Apurado	102,78		
Saldo a Pagar	102,78		

Débito Apurado e Crédito Vinculado

Código da Receita	1181-01	Descrição	CP TERCEIROS - SENAI
CNO	90.015.66728/70	CNPJ Prestador Serviço	-
Período Apuração Débito	08/2024		
Débito Apurado	41,11		
Saldo a Pagar	41,11		

Débito Apurado e Crédito Vinculado

Código da Receita	1184-01	Descrição	CP TERCEIROS - SESI
CNO	90.015.66728/70	CNPJ Prestador Serviço	-
Período Apuração Débito	08/2024		
Débito Apurado	61,66		
Saldo a Pagar	61,66		

Débito Apurado e Crédito Vinculado

Código da Receita	1176-01	Descrição	CP TERCEIROS - INCRA
CNO	90.015.66728/70	CNPJ Prestador Serviço	-
Período Apuração Débito	08/2024		
Débito Apurado	8,22		
Saldo a Pagar	8,22		

Débito Apurado e Crédito Vinculado

Código da Receita	1200-01	Descrição	CP TERCEIROS - SEBRAE
CNO	90.015.66728/70	CNPJ Prestador Serviço	-
Período Apuração Débito	08/2024		
Débito Apurado	24,66		
Saldo a Pagar	24,66		

Débito Apurado e Crédito Vinculado

Código da Receita	1646-01	Descrição	CP PATRONAL - GILRAT AJUSTADO
CNO	90.015.66728/70	CNPJ Prestador Serviço	-
Período Apuração Débito	08/2024		
Débito Apurado	189,67		
Saldo a Pagar	189,67		

Débito Apurado e Crédito Vinculado

Código da Receita	1138-01	Descrição	CP PATRONAL - EMPREGADOS/AVULSOS
CNO	90.015.66728/70	CNPJ Prestador Serviço	-
Período Apuração Débito	08/2024		
Débito Apurado	822,26		
Saldo a Pagar	822,26		

Débito Apurado e Crédito Vinculado

Código da Receita	1170-01	Descrição	CP TERCEIROS - SALÁRIO EDUCAÇÃO
CNO	90.016.89365/73	CNPJ Prestador Serviço	-
Período Apuração Débito	08/2024		
Débito Apurado	2.326,99		
Saldo a Pagar	2.326,99		

Débito Apurado e Crédito Vinculado

Código da Receita	1181-01	Descrição	CP TERCEIROS - SENAI
CNO	90.016.89365/73	CNPJ Prestador Serviço	-
Período Apuração Débito	08/2024		
Débito Apurado	930,79		
Saldo a Pagar	930,79		

Débito Apurado e Crédito Vinculado

Código da Receita	1184-01	Descrição	CP TERCEIROS - SESI
CNO	90.016.89365/73	CNPJ Prestador Serviço	-
Período Apuração Débito	08/2024		
Débito Apurado	1.396,19		
Saldo a Pagar	1.396,19		

Débito Apurado e Crédito Vinculado

Código da Receita	1176-01	Descrição	CP TERCEIROS - INCRA
CNO	90.016.89365/73	CNPJ Prestador Serviço	-
Período Apuração Débito	08/2024		
Débito Apurado	186,15		
Saldo a Pagar	186,15		

Débito Apurado e Crédito Vinculado

Código da Receita	1200-01	Descrição	CP TERCEIROS - SEBRAE
CNO	90.016.89365/73	CNPJ Prestador Serviço	-
Período Apuração Débito	08/2024		
Débito Apurado	558,47		
Saldo a Pagar	558,47		

Débito Apurado e Crédito Vinculado

Código da Receita	1646-01	Descrição	CP PATRONAL - GILRAT AJUSTADO
CNO	90.016.89365/73	CNPJ Prestador Serviço	-
Período Apuração Débito	08/2024		
Débito Apurado	4.294,13		
Saldo a Pagar	4.294,13		

Débito Apurado e Crédito Vinculado

Código da Receita	1141-01	Descrição	CP PATRONAL - ADICIONAL GILRAT
CNO	90.016.89365/73	CNPJ Prestador Serviço	-
Período Apuração Débito	08/2024		
Débito Apurado	64,24		
Saldo a Pagar	64,24		

Débito Apurado e Crédito Vinculado

Código da Receita	1138-01	Descrição	CP PATRONAL - EMPREGADOS/AVULSOS
CNO	90.016.89365/73	CNPJ Prestador Serviço	-
Período Apuração Débito	08/2024		
Débito Apurado	18.615,93		
Saldo a Pagar	18.615,93		

Débito Apurado e Crédito Vinculado

Código da Receita	1170-01	Descrição	CP TERCEIROS - SALÁRIO EDUCAÇÃO
CNO	51.244.31185/78	CNPJ Prestador Serviço	-
Período Apuração Débito	08/2024		
Débito Apurado	275,75		
Saldo a Pagar	275,75		

Débito Apurado e Crédito Vinculado

Código da Receita	1181-01	Descrição	CP TERCEIROS - SENAI
CNO	51.244.31185/78	CNPJ Prestador Serviço	-
Período Apuração Débito	08/2024		
Débito Apurado	110,30		
Saldo a Pagar	110,30		

Débito Apurado e Crédito Vinculado

Código da Receita	1184-01	Descrição	CP TERCEIROS - SESI
CNO	51.244.31185/78	CNPJ Prestador Serviço	-
Período Apuração Débito	08/2024		
Débito Apurado	165,45		
Saldo a Pagar	165,45		

Débito Apurado e Crédito Vinculado

Código da Receita	1176-01	Descrição	CP TERCEIROS - INCRA
CNO	51.244.31185/78	CNPJ Prestador Serviço	-
Período Apuração Débito	08/2024		
Débito Apurado	22,06		
Saldo a Pagar	22,06		

Débito Apurado e Crédito Vinculado

Código da Receita	1200-01	Descrição	CP TERCEIROS - SEBRAE
CNO	51.244.31185/78	CNPJ Prestador Serviço	-
Período Apuração Débito	08/2024		
Débito Apurado	66,18		
Saldo a Pagar	66,18		

Débito Apurado e Crédito Vinculado

Código da Receita	1646-01	Descrição	CP PATRONAL - GILRAT AJUSTADO
CNO	51.244.31185/78	CNPJ Prestador Serviço	-
Período Apuração Débito	08/2024		
Débito Apurado	508,85		
Saldo a Pagar	508,85		

Débito Apurado e Crédito Vinculado

Código da Receita	1138-01	Descrição	CP PATRONAL - EMPREGADOS/AVULSOS
CNO	51.244.31185/78	CNPJ Prestador Serviço	-
Período Apuração Débito	08/2024		
Débito Apurado	2.206,00		
Saldo a Pagar	2.206,00		

Débito Apurado e Crédito Vinculado

Código da Receita	1170-01	Descrição	CP TERCEIROS - SALÁRIO EDUCAÇÃO
CNO	90.009.63374/71	CNPJ Prestador Serviço	-
Período Apuração Débito	08/2024		
Débito Apurado	14.339,58		
Saldo a Pagar	14.339,58		

Débito Apurado e Crédito Vinculado

Código da Receita	1181-01	Descrição	CP TERCEIROS - SENAI
CNO	90.009.63374/71	CNPJ Prestador Serviço	-
Período Apuração Débito	08/2024		
Débito Apurado	5.735,83		
Saldo a Pagar	5.735,83		

Débito Apurado e Crédito Vinculado

Código da Receita	1184-01	Descrição	CP TERCEIROS - SESI
CNO	90.009.63374/71	CNPJ Prestador Serviço	-
Período Apuração Débito	08/2024		
Débito Apurado	8.603,75		
Saldo a Pagar	8.603,75		

Débito Apurado e Crédito Vinculado

Código da Receita	1176-01	Descrição	CP TERCEIROS - INCRA
CNO	90.009.63374/71	CNPJ Prestador Serviço	-
Período Apuração Débito	08/2024		
Débito Apurado	1.147,16		
Saldo a Pagar	1.147,16		

Débito Apurado e Crédito Vinculado

Código da Receita	1200-01	Descrição	CP TERCEIROS - SEBRAE
CNO	90.009.63374/71	CNPJ Prestador Serviço	-
Período Apuração Débito	08/2024		
Débito Apurado	3.441,50		
Saldo a Pagar	3.441,50		

Débito Apurado e Crédito Vinculado

Código da Receita	1646-01	Descrição	CP PATRONAL - GILRAT AJUSTADO
CNO	90.009.63374/71	CNPJ Prestador Serviço	-
Período Apuração Débito	08/2024		
Débito Apurado	26.461,69		
Saldo a Pagar	26.461,69		

Débito Apurado e Crédito Vinculado

Código da Receita	1141-01	Descrição	CP PATRONAL - ADICIONAL GILRAT
CNO	90.009.63374/71	CNPJ Prestador Serviço	-
Período Apuração Débito	08/2024		
Débito Apurado	843,81		
Saldo a Pagar	843,81		

Débito Apurado e Crédito Vinculado

Código da Receita	1138-01	Descrição	CP PATRONAL - EMPREGADOS/AVULSOS
CNO	90.009.63374/71	CNPJ Prestador Serviço	-
Período Apuração Débito	08/2024		
Débito Apurado	114.716,68		
Saldo a Pagar	114.716,68		

Débito Apurado e Crédito Vinculado

Código da Receita	1170-01	Descrição	CP TERCEIROS - SALÁRIO EDUCAÇÃO
CNO	90.014.91329/73	CNPJ Prestador Serviço	-
Período Apuração Débito	08/2024		
Débito Apurado	32.176,12		
Saldo a Pagar	32.176,12		

Débito Apurado e Crédito Vinculado

Código da Receita	1181-01	Descrição	CP TERCEIROS - SENAI
CNO	90.014.91329/73	CNPJ Prestador Serviço	-
Período Apuração Débito	08/2024		
Débito Apurado	12.870,44		
Saldo a Pagar	12.870,44		

Débito Apurado e Crédito Vinculado

Código da Receita	1184-01	Descrição	CP TERCEIROS - SESI
CNO	90.014.91329/73	CNPJ Prestador Serviço	-
Período Apuração Débito	08/2024		
Débito Apurado	19.305,67		
Saldo a Pagar	19.305,67		

Débito Apurado e Crédito Vinculado

Código da Receita	1176-01	Descrição	CP TERCEIROS - INCRA
CNO	90.014.91329/73	CNPJ Prestador Serviço	-
Período Apuração Débito	08/2024		
Débito Apurado	2.574,08		
Saldo a Pagar	2.574,08		

Débito Apurado e Crédito Vinculado

Código da Receita	1200-01	Descrição	CP TERCEIROS - SEBRAE
CNO	90.014.91329/73	CNPJ Prestador Serviço	-
Período Apuração Débito	08/2024		
Débito Apurado	7.722,26		
Saldo a Pagar	7.722,26		

Débito Apurado e Crédito Vinculado

Código da Receita	1646-01	Descrição	CP PATRONAL - GILRAT AJUSTADO
CNO	90.014.91329/73	CNPJ Prestador Serviço	-
Período Apuração Débito	08/2024		
Débito Apurado	59.376,52		
Saldo a Pagar	59.376,52		

Débito Apurado e Crédito Vinculado

Código da Receita	1141-01	Descrição	CP PATRONAL - ADICIONAL GILRAT
CNO	90.014.91329/73	CNPJ Prestador Serviço	-
Período Apuração Débito	08/2024		
Débito Apurado	1.321,75		
Saldo a Pagar	1.321,75		

Débito Apurado e Crédito Vinculado

Código da Receita	1138-01	Descrição	CP PATRONAL - EMPREGADOS/AVULSOS
CNO	90.014.91329/73	CNPJ Prestador Serviço	-
Período Apuração Débito	08/2024		
Débito Apurado	257.408,96		
Saldo a Pagar	257.408,96		

Débito Apurado e Crédito Vinculado

Código da Receita	1170-01	Descrição	CP TERCEIROS - SALÁRIO EDUCAÇÃO
CNO	90.019.21336/71	CNPJ Prestador Serviço	-
Período Apuração Débito	08/2024		
Débito Apurado	4.458,12		
Saldo a Pagar	4.458,12		

Débito Apurado e Crédito Vinculado

Código da Receita	1181-01	Descrição	CP TERCEIROS - SENAI
CNO	90.019.21336/71	CNPJ Prestador Serviço	-
Período Apuração Débito	08/2024		
Débito Apurado	1.783,24		
Saldo a Pagar	1.783,24		

Débito Apurado e Crédito Vinculado

Código da Receita	1184-01	Descrição	CP TERCEIROS - SESI
CNO	90.019.21336/71	CNPJ Prestador Serviço	-
Período Apuração Débito	08/2024		
Débito Apurado	2.674,87		
Saldo a Pagar	2.674,87		

Débito Apurado e Crédito Vinculado

Código da Receita	1176-01	Descrição	CP TERCEIROS - INCRA
CNO	90.019.21336/71	CNPJ Prestador Serviço	-
Período Apuração Débito	08/2024		
Débito Apurado	356,64		
Saldo a Pagar	356,64		

Débito Apurado e Crédito Vinculado

Código da Receita	1200-01	Descrição	CP TERCEIROS - SEBRAE
CNO	90.019.21336/71	CNPJ Prestador Serviço	-
Período Apuração Débito	08/2024		
Débito Apurado	1.069,94		
Saldo a Pagar	1.069,94		

Débito Apurado e Crédito Vinculado

Código da Receita	1646-01	Descrição	CP PATRONAL - GILRAT AJUSTADO
CNO	90.019.21336/71	CNPJ Prestador Serviço	-
Período Apuração Débito	08/2024		
Débito Apurado	8.226,83		
Saldo a Pagar	8.226,83		

Débito Apurado e Crédito Vinculado

Código da Receita	1138-01	Descrição	CP PATRONAL - EMPREGADOS/AVULSOS
CNO	90.019.21336/71	CNPJ Prestador Serviço	-
Período Apuração Débito	08/2024		
Débito Apurado	35.664,97		
Saldo a Pagar	35.664,97		

Débito Apurado e Crédito Vinculado

Código da Receita	1170-01	Descrição	CP TERCEIROS - SALÁRIO EDUCAÇÃO
CNO	90.000.04592/78	CNPJ Prestador Serviço	-
Período Apuração Débito	08/2024		
Débito Apurado	8,65		
Saldo a Pagar	8,65		

Débito Apurado e Crédito Vinculado

Código da Receita	1181-01	Descrição	CP TERCEIROS - SENAI
CNO	90.000.04592/78	CNPJ Prestador Serviço	-
Período Apuração Débito	08/2024		
Débito Apurado	3,46		
Saldo a Pagar	3,46		

Débito Apurado e Crédito Vinculado

Código da Receita	1184-01	Descrição	CP TERCEIROS - SESI
CNO	90.000.04592/78	CNPJ Prestador Serviço	-
Período Apuração Débito	08/2024		
Débito Apurado	5,19		
Saldo a Pagar	5,19		

Débito Apurado e Crédito Vinculado

Código da Receita	1176-01	Descrição	CP TERCEIROS - INCRA
CNO	90.000.04592/78	CNPJ Prestador Serviço	-
Período Apuração Débito	08/2024		
Débito Apurado	0,69		
Saldo a Pagar	0,69		

Débito Apurado e Crédito Vinculado

Código da Receita	1200-01	Descrição	CP TERCEIROS - SEBRAE
CNO	90.000.04592/78	CNPJ Prestador Serviço	-
Período Apuração Débito	08/2024		
Débito Apurado	2,07		
Saldo a Pagar	2,07		

Débito Apurado e Crédito Vinculado

Código da Receita	1646-01	Descrição	CP PATRONAL - GILRAT AJUSTADO
CNO	90.000.04592/78	CNPJ Prestador Serviço	-
Período Apuração Débito	08/2024		
Débito Apurado	15,97		
Saldo a Pagar	15,97		

Débito Apurado e Crédito Vinculado

Código da Receita	1138-01	Descrição	CP PATRONAL - EMPREGADOS/AVULSOS
CNO	90.000.04592/78	CNPJ Prestador Serviço	-
Período Apuração Débito	08/2024		
Débito Apurado	69,25		
Saldo a Pagar	69,25		

Débito Apurado e Crédito Vinculado

Código da Receita	1170-01	Descrição	CP TERCEIROS - SALÁRIO EDUCAÇÃO
Período Apuração Débito	08/2024		
Débito Apurado	2.847,47		
Saldo a Pagar	2.847,47		

Débito Apurado e Crédito Vinculado

Código da Receita	1181-01	Descrição	CP TERCEIROS - SENAI
Período Apuração Débito	08/2024		
Débito Apurado	1.138,98		
Saldo a Pagar	1.138,98		

Débito Apurado e Crédito Vinculado

Código da Receita	1184-01	Descrição	CP TERCEIROS - SESI
Período Apuração Débito	08/2024		
Débito Apurado	1.708,48		
Saldo a Pagar	1.708,48		

Débito Apurado e Crédito Vinculado

Código da Receita	1176-01	Descrição	CP TERCEIROS - INCRA
Período Apuração Débito	08/2024		
Débito Apurado	227,79		
Saldo a Pagar	227,79		

Débito Apurado e Crédito Vinculado

Código da Receita	1200-01	Descrição	CP TERCEIROS - SEBRAE
Período Apuração Débito	08/2024		
Débito Apurado	683,39		
Saldo a Pagar	683,39		

Débito Apurado e Crédito Vinculado

Código da Receita	1646-01	Descrição	CP PATRONAL - GILRAT AJUSTADO
Período Apuração Débito	08/2024		
Débito Apurado	5.254,60		
Saldo a Pagar	5.254,60		

Débito Apurado e Crédito Vinculado

Código da Receita	1138-01	Descrição	CP PATRONAL - EMPREGADOS/AVULSOS
Período Apuração Débito	08/2024		
Débito Apurado	22.779,76		
Saldo a Pagar	22.779,76		

Débito Apurado e Crédito Vinculado

Código da Receita	1138-04	Descrição	CP PATRONAL - CONTRIBUINTES INDIVIDUAIS
Período Apuração Débito	08/2024		
Débito Apurado	6.134,62		
Saldo a Pagar	6.134,62		

Débito Apurado e Crédito Vinculado

Código da Receita	1099-01	Descrição	CP SEGURADOS - CONTRIBUINTES INDIVIDUAIS - 11%
Período Apuração Débito	08/2024		
Débito Apurado	3.240,49		
Saldo a Pagar	3.240,49		

Débito Apurado e Crédito Vinculado

Código da Receita	0561-07	Descrição	IRRF - RD TRB ASSAL PAÍS/AUS NO EXT A SERV PAÍS
Período Apuração Débito	08/2024		
Débito Apurado	73.981,06		
Saldo a Pagar	73.981,06		

Débito Apurado e Crédito Vinculado

Código da Receita	1162-01	Descrição	CP PATRONAL - RETENÇÃO LEI 9.711/98
CNO	-	CNPJ Prestador Serviço	06.537.462/0001-29
Período Apuração Débito	08/2024		
Débito Apurado	1.792,78		
Saldo a Pagar	1.792,78		

Débito Apurado e Crédito Vinculado

Código da Receita	1162-01	Descrição	CP PATRONAL - RETENÇÃO LEI 9.711/98
CNO	90.014.38280/75	CNPJ Prestador Serviço	06.537.462/0001-29
Período Apuração Débito	08/2024		
Débito Apurado	4.341,71		
Saldo a Pagar	4.341,71		

Débito Apurado e Crédito Vinculado

Código da Receita	1162-01	Descrição	CP PATRONAL - RETENÇÃO LEI 9.711/98
CNO	90.016.89365/73	CNPJ Prestador Serviço	06.537.462/0001-29
Período Apuração Débito	08/2024		
Débito Apurado	3.911,72		
Saldo a Pagar	3.911,72		

Débito Apurado e Crédito Vinculado

Código da Receita	1162-01	Descrição	CP PATRONAL - RETENÇÃO LEI 9.711/98
CNO	-	CNPJ Prestador Serviço	07.776.125/0001-57
Período Apuração Débito	08/2024		
Débito Apurado	1.333,33		
Saldo a Pagar	1.333,33		

Débito Apurado e Crédito Vinculado

Código da Receita	1162-01	Descrição	CP PATRONAL - RETENÇÃO LEI 9.711/98
CNO	90.009.63374/71	CNPJ Prestador Serviço	07.776.125/0001-57
Período Apuração Débito	08/2024		
Débito Apurado	23.721,98		
Saldo a Pagar	23.721,98		

Débito Apurado e Crédito Vinculado

Código da Receita	1162-01	Descrição	CP PATRONAL - RETENÇÃO LEI 9.711/98
CNO	90.014.91329/73	CNPJ Prestador Serviço	07.776.125/0001-57
Período Apuração Débito	08/2024		
Débito Apurado	9.742,59		
Saldo a Pagar	9.742,59		

Débito Apurado e Crédito Vinculado

Código da Receita	1162-01	Descrição	CP PATRONAL - RETENÇÃO LEI 9.711/98
CNO	90.000.04590/73	CNPJ Prestador Serviço	29.209.129/0001-96
Período Apuração Débito	08/2024		
Débito Apurado	445,68		
Saldo a Pagar	445,68		

Débito Apurado e Crédito Vinculado

Código da Receita	1162-01	Descrição	CP PATRONAL - RETENÇÃO LEI 9.711/98
CNO	51.244.31185/78	CNPJ Prestador Serviço	29.209.129/0001-96
Período Apuração Débito	08/2024		
Débito Apurado	395,89		
Saldo a Pagar	395,89		

Débito Apurado e Crédito Vinculado

Código da Receita	1162-01	Descrição	CP PATRONAL - RETENÇÃO LEI 9.711/98
CNO	-	CNPJ Prestador Serviço	45.512.030/0001-15
Período Apuração Débito	08/2024		
Débito Apurado	492,91		
Saldo a Pagar	492,91		

Débito Apurado e Crédito Vinculado

Código da Receita	1162-01	Descrição	CP PATRONAL - RETENÇÃO LEI 9.711/98
CNO	90.009.63374/71	CNPJ Prestador Serviço	09.331.341/0001-14
Período Apuração Débito	08/2024		
Débito Apurado	18.735,39		
Saldo a Pagar	18.735,39		

Débito Apurado e Crédito Vinculado

Código da Receita	1162-01	Descrição	CP PATRONAL - RETENÇÃO LEI 9.711/98
CNO	90.014.91329/73	CNPJ Prestador Serviço	32.613.688/0001-71
Período Apuração Débito	08/2024		
Débito Apurado	445,50		
Saldo a Pagar	445,50		

Débito Apurado e Crédito Vinculado

Código da Receita	1162-01	Descrição	CP PATRONAL - RETENÇÃO LEI 9.711/98
CNO	90.014.91329/73	CNPJ Prestador Serviço	26.758.498/0001-40
Período Apuração Débito	08/2024		
Débito Apurado	435,60		
Saldo a Pagar	435,60		

Débito Apurado e Crédito Vinculado

Código da Receita	1162-01	Descrição	CP PATRONAL - RETENÇÃO LEI 9.711/98
CNO	90.014.91329/73	CNPJ Prestador Serviço	51.845.069/0001-57
Período Apuração Débito	08/2024		
Débito Apurado	2.237,99		
Saldo a Pagar	2.237,99		

Débito Apurado e Crédito Vinculado

Código da Receita	1162-01	Descrição	CP PATRONAL - RETENÇÃO LEI 9.711/98
CNO	90.014.91329/73	CNPJ Prestador Serviço	47.781.680/0001-91
Período Apuração Débito	08/2024		
Débito Apurado	1.156,26		
Saldo a Pagar	1.156,26		

Débito Apurado e Crédito Vinculado

Código da Receita	1162-01	Descrição	CP PATRONAL - RETENÇÃO LEI 9.711/98
CNO	90.014.91329/73	CNPJ Prestador Serviço	34.254.079/0001-07
Período Apuração Débito	08/2024		
Débito Apurado	1.149,54		
Saldo a Pagar	1.149,54		

Débito Apurado e Crédito Vinculado

Código da Receita	1162-01	Descrição	CP PATRONAL - RETENÇÃO LEI 9.711/98
CNO	90.014.91329/73	CNPJ Prestador Serviço	34.941.193/0001-05
Período Apuração Débito	08/2024		
Débito Apurado	3.053,73		
Saldo a Pagar	3.053,73		

Débito Apurado e Crédito Vinculado

Código da Receita	1162-01	Descrição	CP PATRONAL - RETENÇÃO LEI 9.711/98
CNO	90.014.91329/73	CNPJ Prestador Serviço	03.874.242/0001-00
Período Apuração Débito	08/2024		
Débito Apurado	271,54		
Saldo a Pagar	271,54		

Débito Apurado e Crédito Vinculado

Código da Receita	1162-01	Descrição	CP PATRONAL - RETENÇÃO LEI 9.711/98
CNO	90.014.91329/73	CNPJ Prestador Serviço	82.569.237/0001-52
Período Apuração Débito	08/2024		
Débito Apurado	1.383,81		
Saldo a Pagar	1.383,81		

Débito Apurado e Crédito Vinculado

Código da Receita	1162-01	Descrição	CP PATRONAL - RETENÇÃO LEI 9.711/98
CNO	90.014.91329/73	CNPJ Prestador Serviço	34.774.272/0001-60
Período Apuração Débito	08/2024		
Débito Apurado	12.052,25		
Saldo a Pagar	12.052,25		

Débito Apurado e Crédito Vinculado

Código da Receita	1162-01	Descrição	CP PATRONAL - RETENÇÃO LEI 9.711/98
CNO	90.014.91329/73	CNPJ Prestador Serviço	04.096.291/0001-14
Período Apuração Débito	08/2024		
Débito Apurado	412,50		
Saldo a Pagar	412,50		

Débito Apurado e Crédito Vinculado

Código da Receita	1162-01	Descrição	CP PATRONAL - RETENÇÃO LEI 9.711/98
CNO	90.014.91329/73	CNPJ Prestador Serviço	28.428.904/0001-31
Período Apuração Débito	08/2024		
Débito Apurado	157,44		
Saldo a Pagar	157,44		

Débito Apurado e Crédito Vinculado

Código da Receita	1162-01	Descrição	CP PATRONAL - RETENÇÃO LEI 9.711/98
CNO	90.016.89365/73	CNPJ Prestador Serviço	21.122.126/0001-09
Período Apuração Débito	08/2024		
Débito Apurado	1.001,13		
Saldo a Pagar	1.001,13		

Débito Apurado e Crédito Vinculado

Código da Receita	1162-01	Descrição	CP PATRONAL - RETENÇÃO LEI 9.711/98
CNO	90.016.89365/73	CNPJ Prestador Serviço	09.046.639/0001-82
Período Apuração Débito	08/2024		
Débito Apurado	497,47		
Saldo a Pagar	497,47		

Débito Apurado e Crédito Vinculado

Código da Receita	1162-01	Descrição	CP PATRONAL - RETENÇÃO LEI 9.711/98
CNO	51.244.31185/78	CNPJ Prestador Serviço	45.279.797/0001-46
Período Apuração Débito	08/2024		
Débito Apurado	2.125,69		
Saldo a Pagar	2.125,69		

Débito Apurado e Crédito Vinculado

Código da Receita	1708-06	Descrição	IRRF - REMUNER SERV PRESTADOS POR PJ
Período Apuração Débito	08/2024		
Débito Apurado	10.827,64		
Saldo a Pagar	10.827,64		

Débito Apurado e Crédito Vinculado

Código da Receita	3208-06	Descrição	IRRF - ALUG E ROYALTIES PAGOS A PF
Período Apuração Débito	08/2024		
Débito Apurado	649,14		
Saldo a Pagar	649,14		

Débito Apurado e Crédito Vinculado

Código da Receita	5952-07	Descrição	RET DE CONTRIBUICOES PAGT PJ A PJ DE DIR PRIV
Período Apuração Débito	08/2024		
Débito Apurado	33.601,34		
Saldo a Pagar	33.601,34		



Detalhe da Guia Emitida

Empregador: 00.299.904 **Nome Empregador:** DIMENSIONAL ENGENHARIA LTDA
Vencimento da Guia: 20/08/2024 **Número da Guia:** 0124080922633983-4 **Emitida por:** 00.299.904/0001-60 - DIMENSIONAL

Qtd. Trabalhadores: 659 **Origem:** Gestão de Guias
Data Emissão: 09/08/2024 09:19:19 (Brasília)

Relação de Estabelecimentos

Comp. Apuração	Estabelecimento	Qtd. Trabalhadores	Base Remuneração Total	FGTS Mensal na Guia	FGTS Rescisório na Guia	Ind. Compensatória na Guia	Juros	Atualiz. Monetária	Multa	Total
07/2024	00.299.904/0001-60	20	102.098,03	8.108,09	0,00	0,00	0,00	0,00	0,00	8.108,09
07/2024	51.244.31185/78	3	9.071,30	725,70	0,00	0,00	0,00	0,00	0,00	725,70
07/2024	90.000.04590/73	6	16.183,70	1.294,67	0,00	0,00	0,00	0,00	0,00	1.294,67
07/2024	90.009.63374/71	143	481.600,52	38.527,36	0,00	0,00	0,00	0,00	0,00	38.527,36
07/2024	90.014.38280/75	23	90.597,94	7.210,34	0,00	0,00	0,00	0,00	0,00	7.210,34
07/2024	90.014.91329/73	388	1.140.786,53	91.221,90	0,00	0,00	0,00	0,00	0,00	91.221,90
07/2024	90.016.89365/73	22	82.669,98	6.613,52	0,00	0,00	0,00	0,00	0,00	6.613,52
07/2024	90.019.21336/71	55	138.453,72	11.076,06	0,00	0,00	0,00	0,00	0,00	11.076,06
Total da Guia			2.061.461,72	164.777,64	0,00	0,00	0,00	0,00	0,00	164.777,64



Detalhe da Guia Emitida

Empregador: 00.299.904 **Nome Empregador:** DIMENSIONAL ENGENHARIA LTDA
Vencimento da Guia: 20/08/2024 **Número da Guia:** 0124080922633983-4 **Emitida por:** 00.299.904/0001-60 - DIMENSIONAL

Qtd. Trabalhadores: 659 **Origem:** Gestão de Guias
Data Emissão: 09/08/2024 09:19:19 (Brasília)

Relação de Trabalhadores

Estabelecimento:		Tomador:											
90.009.63374/71		Sem Tomador											
Comp. Apuração	Comp. Referência	Nome Trabalhador	Matricula	CPF	Categoria	Vencimento	Tipo Depósito	Base Remuneração Total	Valor FGTS na Guia	Juros	Atualiz. Monetária	Multa	Total
07/2024		Adilson Carlos Medeiros	MC000018919	876.427.436-53	101	20/08/2024	Mensal	2.735,19	218,81	0,00	0,00	0,00	218,81
07/2024		Ailton da Silva Conceição	MC000018660	026.311.067-25	101	20/08/2024	Mensal	3.292,20	263,37	0,00	0,00	0,00	263,37
07/2024		Ailton de Souza Ribeiro	MC000019219	015.587.867-08	101	20/08/2024	Mensal	2.802,17	224,17	0,00	0,00	0,00	224,17
07/2024		Alberto Machado de Araujo	MC000020052	114.540.007-83	101	20/08/2024	Mensal	3.066,80	245,34	0,00	0,00	0,00	245,34
07/2024		Aldemir da Silva	MC000000341	102.593.027-40	101	20/08/2024	Mensal	2.181,30	174,50	0,00	0,00	0,00	174,50
07/2024		Alecio Guimaraes	MC000017055	149.895.517-70	101	20/08/2024	Mensal	8.472,00	677,76	0,00	0,00	0,00	677,76
07/2024		Alex Marcelo da Silva Leal	MC000017615	025.787.487-99	101	20/08/2024	Mensal	2.300,39	184,03	0,00	0,00	0,00	184,03
07/2024		Alex Pereira Alonso	MC000001153	055.003.967-81	101	20/08/2024	Mensal	5.608,96	448,71	0,00	0,00	0,00	448,71
07/2024		Alex Sandro Barros de Oliveira	MC000018697	094.706.867-80	101	20/08/2024	Mensal	2.250,81	180,06	0,00	0,00	0,00	180,06
07/2024		Alexander de Sousa Pernambucano	MC000018949	072.867.497-14	101	20/08/2024	Mensal	2.237,00	178,96	0,00	0,00	0,00	178,96
07/2024		Alexandre Naccaratti Cunha	MC000017900	102.570.597-17	101	20/08/2024	Mensal	3.524,66	281,97	0,00	0,00	0,00	281,97
07/2024		Alexandro Prudencio	MC000018204	079.078.497-13	101	20/08/2024	Mensal	1.987,09	158,96	0,00	0,00	0,00	158,96
07/2024		Almir Fernandes de Abreu	MC000018359	802.728.867-34	101	20/08/2024	Mensal	2.661,45	212,91	0,00	0,00	0,00	212,91
07/2024		Aluisio Gomes Da Silva	MC000018371	707.415.227-72	101	20/08/2024	Mensal	4.895,96	391,67	0,00	0,00	0,00	391,67
07/2024		Anderson Vieira da Silva	MC000018962	099.564.387-31	101	20/08/2024	Mensal	3.041,10	243,28	0,00	0,00	0,00	243,28
07/2024		Anderson da Silva Gonçalves	MC000018928	064.469.377-09	101	20/08/2024	Mensal	4.319,26	345,54	0,00	0,00	0,00	345,54
07/2024		Anderson da Silva Vieira	MC000016798	079.034.547-14	101	20/08/2024	Mensal	3.814,98	305,19	0,00	0,00	0,00	305,19
07/2024		Anderson do Nascimento Pereira	MC000019362	102.012.537-39	101	20/08/2024	Mensal	2.246,23	179,69	0,00	0,00	0,00	179,69
07/2024		Andre Luiz Costa Martins	MC000018839	191.962.337-02	101	20/08/2024	Mensal	2.326,95	186,15	0,00	0,00	0,00	186,15
07/2024		Antonio Alves Ramos	MC000018961	091.666.597-60	101	20/08/2024	Mensal	2.153,97	172,31	0,00	0,00	0,00	172,31
07/2024		Armando Serafim da Silva Junior	MC000018009	141.924.007-23	101	20/08/2024	Mensal	4.053,25	324,26	0,00	0,00	0,00	324,26
07/2024		Artur Tavares Dantas	MC000018282	042.569.657-00	101	20/08/2024	Mensal	3.018,73	241,49	0,00	0,00	0,00	241,49
07/2024		Bruno Cesar Melo Tavares	MC000018258	036.833.174-18	101	20/08/2024	Mensal	2.355,27	188,42	0,00	0,00	0,00	188,42
07/2024		Bruno Miranda dos Santos	MC000016799	110.989.597-60	101	20/08/2024	Mensal	3.028,00	242,24	0,00	0,00	0,00	242,24
07/2024		Caio Cesar Santos da Silva	MC000018132	066.438.707-12	101	20/08/2024	Mensal	2.307,13	184,57	0,00	0,00	0,00	184,57
07/2024		Carlos Alberto Da Costa Quaresma Da Silva	MC000019932	205.724.607-83	101	20/08/2024	Mensal	2.187,11	174,96	0,00	0,00	0,00	174,96
07/2024		Carlos Alberto de Souza Torres	MC000007667	108.036.897-30	101	20/08/2024	Mensal	5.595,65	447,65	0,00	0,00	0,00	447,65
07/2024		Carlos Eduardo Soares da Silva	MC000018206	082.124.447-75	101	20/08/2024	Mensal	2.813,85	225,10	0,00	0,00	0,00	225,10
07/2024		Carlos Eduardo Vieira de Souza Carvalho	MC000017251	138.064.107-12	101	20/08/2024	Mensal	2.345,12	187,60	0,00	0,00	0,00	187,60
07/2024		Carlos Eduardo da Silva	MC000018870	110.497.797-46	101	20/08/2024	Mensal	2.246,01	179,68	0,00	0,00	0,00	179,68
07/2024		Carlos Henrique da Silva	MC000016545	010.624.617-89	101	20/08/2024	Mensal	2.443,32	195,46	0,00	0,00	0,00	195,46
07/2024		Carlos Jose de Souza Cruz	MC000018205	536.118.027-00	101	20/08/2024	Mensal	2.677,83	214,22	0,00	0,00	0,00	214,22
07/2024		Celio de Jesus de Oliveira	MC000018459	023.513.517-89	101	20/08/2024	Mensal	3.061,24	244,89	0,00	0,00	0,00	244,89
07/2024		Celso Alves da Costa	MC000016501	013.105.317-57	101	20/08/2024	Mensal	4.372,19	349,77	0,00	0,00	0,00	349,77
07/2024		Cicero Cordeiro da Silva Neto	MC000017417	704.854.064-89	101	20/08/2024	Mensal	2.352,40	188,19	0,00	0,00	0,00	188,19
07/2024		Cicero de Sousa Barbosa	MC000018082	069.333.457-69	101	20/08/2024	Mensal	2.247,98	179,83	0,00	0,00	0,00	179,83
07/2024		Cleber Eduardo Lima Da Silva	MC000018929	091.539.627-02	101	20/08/2024	Mensal	6.344,10	507,52	0,00	0,00	0,00	507,52
07/2024		Cleiton Felix do Espirito Santo	MC000016851	071.936.897-97	101	20/08/2024	Mensal	3.030,09	242,40	0,00	0,00	0,00	242,40
07/2024		Cleiton Gonçalves da Silva	MC000019074	175.117.817-05	101	20/08/2024	Mensal	2.043,15	163,45	0,00	0,00	0,00	163,45

Todos os valores exibidos estão expressos em reais (R\$).

Relatório Emitido em: 09/08/2024 09:20:10 (Brasília).

Página 4 de 28



Detalhe da Guia Emitida

Empregador: 00.299.904 **Nome Empregador:** DIMENSIONAL ENGENHARIA LTDA
Vencimento da Guia: 20/08/2024 **Número da Guia:** 0124080922633983-4 **Emitida por:** 00.299.904/0001-60 - DIMENSIONAL

Qtd. Trabalhadores: 659 **Origem:** Gestão de Guias
Data Emissão: 09/08/2024 09:19:19 (Brasília)

Relação de Trabalhadores

Estabelecimento:		Tomador:											
90.009.63374/71		Sem Tomador											
Comp. Apuração	Comp. Referência	Nome Trabalhador	Matricula	CPF	Categoria	Vencimento	Tipo Depósito	Base Remuneração Total	Valor FGTS na Guia	Juros	Atualiz. Monetária	Multa	Total
07/2024		Cleivaldo Santos Freitas	MC000017329	158.572.847-08	101	20/08/2024	Mensal	3.066,80	245,34	0,00	0,00	0,00	245,34
07/2024		Crelio de Oliveira Gomes	MC000002017	079.227.947-62	101	20/08/2024	Mensal	2.143,97	171,51	0,00	0,00	0,00	171,51
07/2024		Cristiano Nascimento da Silva	MC000017387	089.301.067-73	101	20/08/2024	Mensal	2.740,43	219,23	0,00	0,00	0,00	219,23
07/2024		Diego Cruz da Silva	MC000018253	058.430.457-90	101	20/08/2024	Mensal	3.696,34	295,70	0,00	0,00	0,00	295,70
07/2024		Diogo Emanuel Bezerra Da Silva	MC000017355	196.920.937-27	101	20/08/2024	Mensal	2.834,93	226,79	0,00	0,00	0,00	226,79
07/2024		Douglas Laurindo da Rocha Souza	MC000018403	146.459.837-17	101	20/08/2024	Mensal	3.271,48	261,71	0,00	0,00	0,00	261,71
07/2024		Douglas Moreira dos Santos	MC000018004	157.232.137-76	101	20/08/2024	Mensal	3.294,65	263,57	0,00	0,00	0,00	263,57
07/2024		Douglas de Melo Viana	MC000019684	136.760.647-04	101	20/08/2024	Mensal	2.780,24	222,41	0,00	0,00	0,00	222,41
07/2024		Douglas de Souza Lucio	MC000020026	165.028.147-19	101	20/08/2024	Mensal	2.304,57	184,36	0,00	0,00	0,00	184,36
07/2024		Edilson Barros de Oliveira	MC000018372	054.267.947-74	101	20/08/2024	Mensal	2.696,45	215,71	0,00	0,00	0,00	215,71
07/2024		Edimilso Gevezier	MC000015816	010.625.207-00	101	20/08/2024	Mensal	2.421,69	193,73	0,00	0,00	0,00	193,73
07/2024		Edmar Pereira de Valois	MC000017356	743.182.177-87	101	20/08/2024	Mensal	2.929,46	234,35	0,00	0,00	0,00	234,35
07/2024		Edvaldo Martins de Mendonça	MC000017389	104.751.057-02	101	20/08/2024	Mensal	3.059,44	244,75	0,00	0,00	0,00	244,75
07/2024		Edvan Martins de Oliveira	MC000018937	020.663.637-74	101	20/08/2024	Mensal	3.290,65	263,25	0,00	0,00	0,00	263,25
07/2024		Emanuel Batista De Lira	MC000017726	168.729.957-93	101	20/08/2024	Mensal	2.429,52	194,36	0,00	0,00	0,00	194,36
07/2024		Erinaldo da Silva Medeiros	MC000017526	164.198.228-40	101	20/08/2024	Mensal	3.967,80	317,42	0,00	0,00	0,00	317,42
07/2024		Eulalio Ramos de Oliveira	MC000016953	534.781.267-20	101	20/08/2024	Mensal	2.482,10	198,56	0,00	0,00	0,00	198,56
07/2024		Evandro da Cruz de Castro	MC000018671	018.772.987-51	101	20/08/2024	Mensal	2.259,94	180,79	0,00	0,00	0,00	180,79
07/2024		Felipe Medeiros dos Santos	MC000019780	199.688.647-90	101	20/08/2024	Mensal	2.407,95	192,63	0,00	0,00	0,00	192,63
07/2024		Fernando Jose Azevedo dos Santos	MC000005987	093.439.797-03	101	20/08/2024	Mensal	13.667,42	1.093,39	0,00	0,00	0,00	1.093,39
07/2024		Flavio Ker Lacerda	MC000016464	041.083.467-00	101	20/08/2024	Mensal	3.975,94	318,07	0,00	0,00	0,00	318,07
07/2024		Flávio Faria Lima	MC000018614	034.342.727-39	101	20/08/2024	Mensal	3.453,92	276,31	0,00	0,00	0,00	276,31
07/2024		Flávio Marcone Rodrigues de Paulo	MC000019111	213.790.647-32	101	20/08/2024	Mensal	2.182,89	174,63	0,00	0,00	0,00	174,63
07/2024		Francimar Jose da Silva	MC000011690	045.965.724-02	101	20/08/2024	Mensal	4.235,08	338,80	0,00	0,00	0,00	338,80
07/2024		Gabriel Lima de Oliveira	MC000017906	143.523.877-03	101	20/08/2024	Mensal	2.894,71	231,57	0,00	0,00	0,00	231,57
07/2024		Gabriel dos Santos Galucio	MC000018458	176.532.847-01	101	20/08/2024	Mensal	3.203,04	256,24	0,00	0,00	0,00	256,24
07/2024		Geovan Ferreira dos Santos	MC000017252	090.715.423-94	101	20/08/2024	Mensal	3.165,60	253,24	0,00	0,00	0,00	253,24
07/2024		Geraldo Luiz da Silva	MC000018999	897.192.807-78	101	20/08/2024	Mensal	3.038,68	243,09	0,00	0,00	0,00	243,09
07/2024		Gilberto Gonçalves de Araujo	MC000018240	114.853.767-85	101	20/08/2024	Mensal	3.010,35	240,82	0,00	0,00	0,00	240,82
07/2024		Glauccio Dias Guimarães Manco	MC000019732	165.305.447-63	101	20/08/2024	Mensal	3.380,88	270,47	0,00	0,00	0,00	270,47
07/2024		Guilherme Alexandre do Nascimento de Souza	MC000018831	155.408.407-55	101	20/08/2024	Mensal	3.362,68	269,01	0,00	0,00	0,00	269,01
07/2024		Guilherme dos Santos Galucio	MC000017461	176.532.647-86	101	20/08/2024	Mensal	2.278,51	182,28	0,00	0,00	0,00	182,28
07/2024		Henrique Salgueiro Justino	MC000016432	133.007.607-98	101	20/08/2024	Mensal	2.471,54	197,72	0,00	0,00	0,00	197,72
07/2024		Ibralan Bispo Pita	MC000018366	129.680.097-02	101	20/08/2024	Mensal	2.094,40	167,55	0,00	0,00	0,00	167,55
07/2024		Isabele Cristina Roncate Y Pereira	MC000019642	062.529.167-06	101	20/08/2024	Mensal	2.833,60	226,68	0,00	0,00	0,00	226,68
07/2024		Israel Candido Barreto	MC000019334	134.944.677-73	101	20/08/2024	Mensal	2.406,17	192,49	0,00	0,00	0,00	192,49
07/2024		Janir Penteado	MC000017332	907.899.709-53	101	20/08/2024	Mensal	6.793,05	543,44	0,00	0,00	0,00	543,44
07/2024		Jaziel dos Santos Soares da Silva	MC000019159	059.731.327-06	101	20/08/2024	Mensal	2.246,35	179,70	0,00	0,00	0,00	179,70
07/2024		Joel dos Santos da Costa	MC000016484	131.094.417-21	101	20/08/2024	Mensal	2.175,64	174,05	0,00	0,00	0,00	174,05

Todos os valores exibidos estão expressos em reais (R\$).

Relatório Emitido em: 09/08/2024 09:20:10 (Brasília).

Página 5 de 28



Detalhe da Guia Emitida

Empregador: 00.299.904 **Nome Empregador:** DIMENSIONAL ENGENHARIA LTDA
Vencimento da Guia: 20/08/2024 **Número da Guia:** 0124080922633983-4 **Emitida por:** 00.299.904/0001-60 - DIMENSIONAL

Qtd. Trabalhadores: 659 **Origem:** Gestão de Guias
Data Emissão: 09/08/2024 09:19:19 (Brasília)

Relação de Trabalhadores

Estabelecimento:		Tomador:											
90.009.63374/71		Sem Tomador											
Comp. Apuração	Comp. Referência	Nome Trabalhador	Matricula	CPF	Categoria	Vencimento	Tipo Depósito	Base Remuneração Total	Valor FGTS na Guia	Juros	Atualiz. Monetária	Multa	Total
07/2024		Jonathan Felipe Sant Ana de Souza	MC000018338	151.478.757-19	101	20/08/2024	Mensal	2.765,48	221,23	0,00	0,00	0,00	221,23
07/2024		Jorge Henrique de Aquino Duarte	MC000016496	115.838.997-31	101	20/08/2024	Mensal	3.160,16	252,81	0,00	0,00	0,00	252,81
07/2024		Jose Carlos Gomes de Aroucha	MC000018406	005.017.297-20	101	20/08/2024	Mensal	3.038,53	243,08	0,00	0,00	0,00	243,08
07/2024		Jose Carlos dos Santos	MC000017196	925.631.205-00	101	20/08/2024	Mensal	5.400,41	432,03	0,00	0,00	0,00	432,03
07/2024		Jose Mendes Barbosa	MC000017724	568.331.994-34	101	20/08/2024	Mensal	3.153,57	252,28	0,00	0,00	0,00	252,28
07/2024		Jose Minervino da Silva Neto	MC000005555	036.657.064-16	101	20/08/2024	Mensal	3.168,18	253,45	0,00	0,00	0,00	253,45
07/2024		Jose Pinheiro	MC000016510	779.037.817-15	101	20/08/2024	Mensal	3.315,56	265,24	0,00	0,00	0,00	265,24
07/2024		Jose Valerio Avelino de Barros	MC000018670	009.414.147-95	101	20/08/2024	Mensal	2.698,47	215,87	0,00	0,00	0,00	215,87
07/2024		João Diogo de Andrade	MC000018736	145.089.107-18	101	20/08/2024	Mensal	2.230,93	178,47	0,00	0,00	0,00	178,47
07/2024		João Santos Gonçalves Barbosa	MC000017684	058.028.896-08	101	20/08/2024	Mensal	2.222,45	177,79	0,00	0,00	0,00	177,79
07/2024		João Vitor Hortencio da Silva	MC000019740	220.200.857-80	101	20/08/2024	Mensal	2.346,76	187,74	0,00	0,00	0,00	187,74
07/2024		João Vitor Macedo Zacharias	MC000020028	161.929.947-06	101	20/08/2024	Mensal	2.330,87	186,46	0,00	0,00	0,00	186,46
07/2024		Juarez Almeida Goncalves Junior	MC000016845	138.205.587-05	101	20/08/2024	Mensal	4.414,18	353,13	0,00	0,00	0,00	353,13
07/2024		Leonardo Ferreira Francisco	MC000016796	118.616.587-10	101	20/08/2024	Mensal	3.452,06	276,16	0,00	0,00	0,00	276,16
07/2024		Lohan Antunes Eduardo da Silva	MC010002241	150.203.587-11	101	20/08/2024	Mensal	8.660,27	692,82	0,00	0,00	0,00	692,82
07/2024		Luan Rodrigo Silva dos Santos	MC000019788	157.424.677-10	101	20/08/2024	Mensal	2.323,09	185,84	0,00	0,00	0,00	185,84
07/2024		Luis Carlos Suarez Y Pereira	MC000017235	038.064.107-04	101	20/08/2024	Mensal	4.840,10	387,20	0,00	0,00	0,00	387,20
07/2024		Luis Patrick Roncate Y Pereira	MC000019734	062.529.207-38	101	20/08/2024	Mensal	3.365,30	269,22	0,00	0,00	0,00	269,22
07/2024		Luiz André dos Santos Lopes	MC000018872	140.559.807-79	101	20/08/2024	Mensal	2.251,68	180,13	0,00	0,00	0,00	180,13
07/2024		Luiz Claudio Ferrari Campos	MC000019766	071.807.437-80	101	20/08/2024	Mensal	2.318,51	185,48	0,00	0,00	0,00	185,48
07/2024		Luiz Ricardo Caldeira Santana	MC000019702	140.050.257-81	101	20/08/2024	Mensal	2.802,32	224,18	0,00	0,00	0,00	224,18
07/2024		Manoel Marcos de Abreu Viana	MC000017845	541.342.777-87	101	20/08/2024	Mensal	2.923,22	233,85	0,00	0,00	0,00	233,85
07/2024		Marcelo Barbosa Ribeiro	MC000001879	003.556.097-54	101	20/08/2024	Mensal	8.604,45	688,35	0,00	0,00	0,00	688,35
07/2024		Marcelo Chafim de Araujo	MC000018481	038.121.077-40	101	20/08/2024	Mensal	4.438,01	355,04	0,00	0,00	0,00	355,04
07/2024		Marcelo Dias de Oliveira	MC000017846	010.917.317-13	101	20/08/2024	Mensal	2.828,20	226,25	0,00	0,00	0,00	226,25
07/2024		Marcio Alvimar dos Santos	MC000018471	929.355.916-15	101	20/08/2024	Mensal	3.270,78	261,66	0,00	0,00	0,00	261,66
07/2024		Marcio Correa Gomes	MC000018283	126.357.187-50	101	20/08/2024	Mensal	2.546,41	203,71	0,00	0,00	0,00	203,71
07/2024		Marcos Antonio Gomes	MC000018131	060.556.244-00	101	20/08/2024	Mensal	2.260,70	180,85	0,00	0,00	0,00	180,85
07/2024		Marcos Breno Fonseca Da Silva Moreira	MC000019736	205.943.907-88	101	20/08/2024	Mensal	2.311,09	184,88	0,00	0,00	0,00	184,88
07/2024		Marcos Roberto Pereira dos Santos	MC000018894	072.160.497-80	101	20/08/2024	Mensal	3.269,65	261,57	0,00	0,00	0,00	261,57
07/2024		Marcos Vinicius Singello Patrocinio	MC000014465	106.062.737-00	101	20/08/2024	Mensal	8.660,27	692,82	0,00	0,00	0,00	692,82
07/2024		Marcos dos Santos Moreira	MC000018120	081.617.097-50	101	20/08/2024	Mensal	2.692,08	215,36	0,00	0,00	0,00	215,36
07/2024		Marcus Vinicius Cabral Costa	MC000017041	053.709.597-73	101	20/08/2024	Mensal	4.061,59	324,92	0,00	0,00	0,00	324,92
07/2024		Matheus Costa de Souza	MC000018339	174.542.187-41	101	20/08/2024	Mensal	3.102,01	248,16	0,00	0,00	0,00	248,16
07/2024		Matheus Elias dos Santos Luiz Barros	MC000018892	146.310.367-02	101	20/08/2024	Mensal	2.993,08	239,44	0,00	0,00	0,00	239,44
07/2024		Mauricio Fernando Spittel Barboza	MC000018611	077.109.977-08	101	20/08/2024	Mensal	2.558,67	204,69	0,00	0,00	0,00	204,69
07/2024		Márcio Marques da Silva	MC000019868	086.276.357-65	101	20/08/2024	Mensal	2.258,05	180,64	0,00	0,00	0,00	180,64
07/2024		Oswaldo Nunes da Silva	MC000016442	893.756.294-49	101	20/08/2024	Mensal	3.044,11	243,52	0,00	0,00	0,00	243,52
07/2024		Oswaldo Pecanha Sobrinho	MC000000785	673.629.667-68	101	20/08/2024	Mensal	15.106,09	1.208,48	0,00	0,00	0,00	1.208,48

Todos os valores exibidos estão expressos em reais (R\$).

Relatório Emitido em: 09/08/2024 09:20:10 (Brasília).

Página 6 de 28



Detalhe da Guia Emitida

Empregador: 00.299.904 **Nome Empregador:** DIMENSIONAL ENGENHARIA LTDA
Vencimento da Guia: 20/08/2024 **Número da Guia:** 0124080922633983-4 **Emitida por:** 00.299.904/0001-60 - DIMENSIONAL

Qtd. Trabalhadores: 659 **Origem:** Gestão de Guias
Data Emissão: 09/08/2024 09:19:19 (Brasília)

Relação de Trabalhadores

Estabelecimento:		Tomador:											
90.009.63374/71		Sem Tomador											
Comp. Apuração	Comp. Referência	Nome Trabalhador	Matricula	CPF	Categoria	Vencimento	Tipo Depósito	Base Remuneração Total	Valor FGTS na Guia	Juros	Atualiz. Monetária	Multa	Total
07/2024		Patrick de Medeiros Brito	MC000016503	096.422.957-92	101	20/08/2024	Mensal	6.056,82	484,54	0,00	0,00	0,00	484,54
07/2024		Paulo Cesar dos Santos da Silva	MC000017286	133.915.827-23	101	20/08/2024	Mensal	3.177,67	254,21	0,00	0,00	0,00	254,21
07/2024		Paulo Roberto da Conceição	MC000018006	896.742.867-72	101	20/08/2024	Mensal	2.851,17	228,09	0,00	0,00	0,00	228,09
07/2024		Paulo Vitor Brasil Pereira	MC000018173	187.779.667-08	101	20/08/2024	Mensal	3.299,47	263,95	0,00	0,00	0,00	263,95
07/2024		Pedro da Silva Barcelos	MC000019704	180.248.107-94	101	20/08/2024	Mensal	2.789,19	223,13	0,00	0,00	0,00	223,13
07/2024		Rafael Leal Machado	MC000019934	053.110.327-74	101	20/08/2024	Mensal	2.073,11	165,84	0,00	0,00	0,00	165,84
07/2024		Rafael Santana Guimarães	MC000019014	120.826.637-36	101	20/08/2024	Mensal	2.782,42	222,59	0,00	0,00	0,00	222,59
07/2024		Rail Cardozo dos Reis Filho	MC000017518	011.527.647-56	101	20/08/2024	Mensal	3.026,14	242,09	0,00	0,00	0,00	242,09
07/2024		Reginaldo Paulino de Castro	MC000019013	013.070.277-33	101	20/08/2024	Mensal	2.317,16	185,37	0,00	0,00	0,00	185,37
07/2024		Renan Pestana de Almeida	MC000019349	111.852.777-14	101	20/08/2024	Mensal	2.588,61	207,08	0,00	0,00	0,00	207,08
07/2024		Renato Oliveira de Azevedo Silva	MC000019183	101.232.847-32	101	20/08/2024	Mensal	5.500,85	440,06	0,00	0,00	0,00	440,06
07/2024		Roberta Silva dos Santos	MC000019339	059.291.627-86	101	20/08/2024	Mensal	2.856,23	228,49	0,00	0,00	0,00	228,49
07/2024		Roberto José Felipe	MC000017803	019.098.037-07	101	20/08/2024	Mensal	2.253,68	180,29	0,00	0,00	0,00	180,29
07/2024		Robson Venicius Falcão Sant Anna	MC000019131	076.790.187-82	101	20/08/2024	Mensal	4.614,64	369,17	0,00	0,00	0,00	369,17
07/2024		Rodrigo de Oliveira Pinto	MC000017288	098.669.416-98	101	20/08/2024	Mensal	6.882,67	550,61	0,00	0,00	0,00	550,61
07/2024		Romario Lucena Ramos	MC000018668	116.843.524-28	101	20/08/2024	Mensal	3.039,28	243,14	0,00	0,00	0,00	243,14
07/2024		Ryan Gonçalves Barros	MC000018702	152.548.577-65	101	20/08/2024	Mensal	2.894,48	231,55	0,00	0,00	0,00	231,55
07/2024		Sandro Mendes de Oliveira	MC000019020	197.197.467-69	101	20/08/2024	Mensal	2.317,57	185,40	0,00	0,00	0,00	185,40
07/2024		Sergio Gouveia De Oliveira	MC000018239	053.680.017-03	101	20/08/2024	Mensal	3.815,66	305,25	0,00	0,00	0,00	305,25
07/2024		Sergio Martino Pessanha	MC000019790	071.629.697-71	101	20/08/2024	Mensal	2.349,56	187,96	0,00	0,00	0,00	187,96
07/2024		Sivaldo Moreira Ramos	MC000017637	106.365.987-64	101	20/08/2024	Mensal	3.205,51	256,44	0,00	0,00	0,00	256,44
07/2024		Thiago Silva Dos Santos	MC000018155	104.285.317-76	101	20/08/2024	Mensal	2.325,31	186,02	0,00	0,00	0,00	186,02
07/2024		Thiago Vinicius Dos Santos	MC000019246	111.581.737-09	101	20/08/2024	Mensal	2.560,53	204,84	0,00	0,00	0,00	204,84
07/2024		Vagner Silva de Souza	MC000017420	907.179.107-68	101	20/08/2024	Mensal	2.243,76	179,50	0,00	0,00	0,00	179,50
07/2024		Victor Hugo da Silva Prazeres	MC000018970	184.460.257-52	101	20/08/2024	Mensal	2.289,16	183,13	0,00	0,00	0,00	183,13
07/2024		William Gomes de Paula	MC000017993	096.656.567-32	101	20/08/2024	Mensal	2.912,78	233,02	0,00	0,00	0,00	233,02
Total do Tomador							Sem Tomador	481.600,52	38.527,36	0,00	0,00	0,00	38.527,36
Total do Estabelecimento							90.009.63374/71	481.600,52	38.527,36	0,00	0,00	0,00	38.527,36
Total da Guia								2.061.461,72	164.777,64	0,00	0,00	0,00	164.777,64



Detalhe da Guia Emitida

Empregador: 00.299.904 **Nome Empregador:** DIMENSIONAL ENGENHARIA LTDA **Qtd. Trabalhadores FGTS:** 773 **Origem:** Gestão de Guias
Vencimento da Guia: 20/09/2024 **Total Parcelado:** 0,00 **Total da Guia (FGTS):** 186.326,67
Número da Guia: 0124091127732908-7 **Data Emissão:** 11/09/2024 09:19:53 (Brasília) **Emitida por:** 00.299.904/0001-60 - DIMENSIONAL

Relação de Estabelecimentos

Comp. Apuração	Estabelecimento	Qtd. Trabalhadores	Base Remuneração Total	FGTS Mensal na Guia	FGTS Rescisório na Guia	Ind. Compensatória na Guia	Juros	Atualiz. Monetária	Multa	Total
08/2024	00.299.904/0001-60	26	114.155,38	9.062,63	0,00	0,00	0,00	0,00	0,00	9.062,63
08/2024	51.244.31185/78	4	9.751,44	780,09	0,00	0,00	0,00	0,00	0,00	780,09
08/2024	90.000.04590/73	8	15.820,22	1.265,58	0,00	0,00	0,00	0,00	0,00	1.265,58
08/2024	90.000.04592/78	1	346,29	27,70	0,00	0,00	0,00	0,00	0,00	27,70
08/2024	90.009.63374/71	166	563.998,37	45.036,78	0,00	0,00	0,00	0,00	0,00	45.036,78
08/2024	90.014.38280/75	33	100.478,76	8.001,21	0,00	0,00	0,00	0,00	0,00	8.001,21
08/2024	90.014.91329/73	444	1.254.913,10	100.312,72	0,00	0,00	0,00	0,00	0,00	100.312,72
08/2024	90.015.66728/70	19	4.784,07	382,58	0,00	0,00	0,00	0,00	0,00	382,58
08/2024	90.016.89365/73	33	94.239,96	7.538,98	0,00	0,00	0,00	0,00	0,00	7.538,98
08/2024	90.019.21336/71	64	173.984,69	13.918,40	0,00	0,00	0,00	0,00	0,00	13.918,40
		Total FGTS	2.332.472,28	186.326,67	0,00	0,00	0,00	0,00	0,00	186.326,67

Detalhe da Guia Emitida

Empregador: 00.299.904 **Nome Empregador:** DIMENSIONAL ENGENHARIA LTDA **Qtd. Trabalhadores FGTS:** 773 **Origem:** Gestão de Guias
Vencimento da Guia: 20/09/2024 **Total Parcelado:** 0,00 **Total da Guia (FGTS):** 186.326,67
Número da Guia: 0124091127732908-7 **Data Emissão:** 11/09/2024 09:19:53 (Brasília) **Emitida por:** 00.299.904/0001-60 - DIMENSIONAL

Relação de Trabalhadores

Estabelecimento:		Tomador:											
90.009.63374/71		Sem Tomador											
Comp. Apuração	Comp. Referência	Nome Trabalhador	Matrícula	CPF	Categoria	Vencimento	Tipo Depósito	Base Remuneração Total	Valor FGTS na Guia	Juros	Atualiz. Monetária	Multa	Total
08/2024		Adailton de Santana Ribeiro	MC000017848	125.676.527-95	101	20/09/2024	Mensal	138,15	11,05	0,00	0,00	0,00	11,05
08/2024		Adelton Costa da Silva	MC000018945	018.000.244-95	101	20/09/2024	Mensal	371,58	29,72	0,00	0,00	0,00	29,72
08/2024		Adenilson Silva Reis Candido	MC000017550	141.933.427-19	101	20/09/2024	Mensal	317,27	25,37	0,00	0,00	0,00	25,37
08/2024		Adilson Carlos Medeiros	MC000018919	876.427.436-53	101	20/09/2024	Mensal	2.941,42	235,30	0,00	0,00	0,00	235,30
08/2024		Ailton da Silva Conceição	MC000018660	026.311.067-25	101	20/09/2024	Mensal	3.956,41	316,50	0,00	0,00	0,00	316,50
08/2024		Ailton de Souza Ribeiro	MC000019219	015.587.867-08	101	20/09/2024	Mensal	3.053,85	244,30	0,00	0,00	0,00	244,30
08/2024		Alberto Machado de Araujo	MC000020052	114.540.007-83	101	20/09/2024	Mensal	3.077,40	246,18	0,00	0,00	0,00	246,18
08/2024		Aldemir da Silva	MC000000341	102.593.027-40	101	20/09/2024	Mensal	2.569,60	205,56	0,00	0,00	0,00	205,56
08/2024		Alecio Guimaraes	MC000017055	149.895.517-70	101	20/09/2024	Mensal	8.472,00	677,76	0,00	0,00	0,00	677,76
08/2024		Alef Pita de Menezes	MC000018202	176.992.767-01	101	20/09/2024	Mensal	527,41	42,19	0,00	0,00	0,00	42,19
08/2024		Alex Marcelo da Silva Leal	MC000017615	025.787.487-99	101	20/09/2024	Mensal	2.730,60	218,43	0,00	0,00	0,00	218,43
08/2024		Alex Pereira Alonso	MC000001153	055.003.967-81	101	20/09/2024	Mensal	6.843,11	547,43	0,00	0,00	0,00	547,43
08/2024		Alex Sandro Barros de Oliveira	MC000018697	094.706.867-80	101	20/09/2024	Mensal	2.704,14	216,33	0,00	0,00	0,00	216,33
08/2024		Alexander de Sousa Pernambucano	MC000018949	072.867.497-14	101	20/09/2024	Mensal	2.685,42	214,82	0,00	0,00	0,00	214,82
08/2024		Alexandre Naccaratti Cunha	MC000017900	102.570.597-17	101	20/09/2024	Mensal	4.259,41	340,74	0,00	0,00	0,00	340,74
08/2024		Alexandro Prudencio	MC000018204	079.078.497-13	101	20/09/2024	Mensal	2.522,92	201,83	0,00	0,00	0,00	201,83
08/2024		Almir Fernandes de Abreu	MC000018359	802.728.867-34	101	20/09/2024	Mensal	3.580,95	286,47	0,00	0,00	0,00	286,47
08/2024		Aluisio Gomes Da Silva	MC000018371	707.415.227-72	101	20/09/2024	Mensal	5.925,86	474,06	0,00	0,00	0,00	474,06
08/2024		Anderson Vieira da Silva	MC000018962	099.564.387-31	101	20/09/2024	Mensal	3.652,28	292,18	0,00	0,00	0,00	292,18
08/2024		Anderson da Silva Gonçalves	MC000018928	064.469.377-09	101	20/09/2024	Mensal	5.024,72	401,97	0,00	0,00	0,00	401,97
08/2024		Anderson da Silva Vieira	MC000016798	079.034.547-14	101	20/09/2024	Mensal	4.618,96	369,50	0,00	0,00	0,00	369,50
08/2024		Anderson do Nascimento Pereira	MC000019362	102.012.537-39	101	20/09/2024	Mensal	2.695,33	215,61	0,00	0,00	0,00	215,61
08/2024		Andre Luiz Costa Martins	MC000018839	191.962.337-02	101	20/09/2024	Mensal	3.681,42	294,51	0,00	0,00	0,00	294,51
08/2024		Antonio Alves Ramos	MC000018961	091.666.597-60	101	20/09/2024	Mensal	2.381,45	190,50	0,00	0,00	0,00	190,50
08/2024		Armando Serafim da Silva Junior	MC000018009	141.924.007-23	101	20/09/2024	Mensal	4.916,98	393,35	0,00	0,00	0,00	393,35
08/2024		Artur Tavares Dantas	MC000018282	042.569.657-00	101	20/09/2024	Mensal	2.515,06	201,20	0,00	0,00	0,00	201,20
08/2024		Bruno Cesar Melo Tavares	MC000018258	036.833.174-18	101	20/09/2024	Mensal	3.329,09	266,32	0,00	0,00	0,00	266,32
08/2024		Bruno Miranda dos Santos	MC000016799	110.989.597-60	101	20/09/2024	Mensal	3.580,61	286,43	0,00	0,00	0,00	286,43
08/2024		Bruno de Oliveira Rodrigues	MC000019792	147.363.157-25	101	20/09/2024	Mensal	126,62	10,12	0,00	0,00	0,00	10,12
08/2024		Caio Cesar Santos da Silva	MC000018132	066.438.707-12	101	20/09/2024	Mensal	2.820,09	225,60	0,00	0,00	0,00	225,60
08/2024		Carlos Alberto Da Costa Quaresma Da Silva	MC000019932	205.724.607-83	101	20/09/2024	Mensal	2.171,35	173,70	0,00	0,00	0,00	173,70
08/2024		Carlos Alberto de Souza Torres	MC000007667	108.036.897-30	101	20/09/2024	Mensal	7.575,61	606,04	0,00	0,00	0,00	606,04
08/2024		Carlos Eduardo Soares da Silva	MC000018206	082.124.447-75	101	20/09/2024	Mensal	3.051,16	244,09	0,00	0,00	0,00	244,09
08/2024		Carlos Eduardo Vieira de Souza Carvalho	MC000017251	138.064.107-12	101	20/09/2024	Mensal	2.815,80	225,26	0,00	0,00	0,00	225,26
08/2024		Carlos Eduardo da Silva	MC000018870	110.497.797-46	101	20/09/2024	Mensal	2.694,48	215,54	0,00	0,00	0,00	215,54
08/2024		Carlos Henrique da Silva	MC000016545	010.624.617-89	101	20/09/2024	Mensal	2.907,40	232,59	0,00	0,00	0,00	232,59
08/2024		Carlos Jose de Souza Cruz	MC000018205	536.118.027-00	101	20/09/2024	Mensal	2.859,18	228,72	0,00	0,00	0,00	228,72
08/2024		Celio de Jesus de Oliveira	MC000018459	023.513.517-89	101	20/09/2024	Mensal	3.395,63	271,64	0,00	0,00	0,00	271,64

Detalhe da Guia Emitida

Empregador: 00.299.904 **Nome Empregador:** DIMENSIONAL ENGENHARIA LTDA **Qtd. Trabalhadores FGTS:** 773 **Origem:** Gestão de Guias
Vencimento da Guia: 20/09/2024 **Total Parcelado:** 0,00 **Total da Guia (FGTS):** 186.326,67
Número da Guia: 0124091127732908-7 **Data Emissão:** 11/09/2024 09:19:53 (Brasília) **Emitida por:** 00.299.904/0001-60 - DIMENSIONAL

Relação de Trabalhadores

Estabelecimento:		Tomador:											
90.009.63374/71		Sem Tomador											
Comp. Apuração	Comp. Referência	Nome Trabalhador	Matrícula	CPF	Categoria	Vencimento	Tipo Depósito	Base Remuneração Total	Valor FGTS na Guia	Juros	Atualiz. Monetária	Multa	Total
08/2024		Celso Alves da Costa	MC000016501	013.105.317-57	101	20/09/2024	Mensal	5.445,26	435,61	0,00	0,00	0,00	435,61
08/2024		Cicero Cordeiro da Silva Neto	MC000017417	704.854.064-89	101	20/09/2024	Mensal	2.871,95	229,74	0,00	0,00	0,00	229,74
08/2024		Cicero de Sousa Barbosa	MC000018082	069.333.457-69	101	20/09/2024	Mensal	2.713,94	217,11	0,00	0,00	0,00	217,11
08/2024		Cleber Eduardo Lima Da Silva	MC000018929	091.539.627-02	101	20/09/2024	Mensal	7.552,50	604,19	0,00	0,00	0,00	604,19
08/2024		Cleiton Felix do Espirito Santo	MC000016851	071.936.897-97	101	20/09/2024	Mensal	3.652,71	292,21	0,00	0,00	0,00	292,21
08/2024		Cleiton Gonçalves da Silva	MC000019074	175.117.817-05	101	20/09/2024	Mensal	2.528,16	202,25	0,00	0,00	0,00	202,25
08/2024		Clezivaldo Santos Freitas	MC000017329	158.572.847-08	101	20/09/2024	Mensal	3.706,24	296,49	0,00	0,00	0,00	296,49
08/2024		Crelio de Oliveira Gomes	MC000002017	079.227.947-62	101	20/09/2024	Mensal	2.660,21	212,81	0,00	0,00	0,00	212,81
08/2024		Cristiano Nascimento da Silva	MC000017387	089.301.067-73	101	20/09/2024	Mensal	2.848,30	227,85	0,00	0,00	0,00	227,85
08/2024		David Batista Nardoto Carvalho	MC000016991	108.584.717-95	101	20/09/2024	Mensal	1.877,75	150,22	0,00	0,00	0,00	150,22
08/2024		Diego Cruz da Silva	MC000018253	058.430.457-90	101	20/09/2024	Mensal	3.866,10	309,27	0,00	0,00	0,00	309,27
08/2024		Diogo Emanuel Bezerra Da Silva	MC000017355	196.920.937-27	101	20/09/2024	Mensal	3.487,59	279,00	0,00	0,00	0,00	279,00
08/2024		Douglas Laurindo da Rocha Souza	MC000018403	146.459.837-17	101	20/09/2024	Mensal	3.985,39	318,83	0,00	0,00	0,00	318,83
08/2024		Douglas Moreira dos Santos	MC000018004	157.232.137-76	101	20/09/2024	Mensal	4.927,36	394,18	0,00	0,00	0,00	394,18
08/2024		Douglas de Melo Viana	MC000019684	136.760.647-04	101	20/09/2024	Mensal	3.010,75	240,85	0,00	0,00	0,00	240,85
08/2024		Douglas de Souza Lucio	MC000020026	165.028.147-19	101	20/09/2024	Mensal	1.987,06	158,95	0,00	0,00	0,00	158,95
08/2024		Edilson Barros de Oliveira	MC000018372	054.267.947-74	101	20/09/2024	Mensal	2.945,51	235,63	0,00	0,00	0,00	235,63
08/2024		Edimilso Gevezier	MC000015816	010.625.207-00	101	20/09/2024	Mensal	3.966,16	317,28	0,00	0,00	0,00	317,28
08/2024		Edmar Pereira de Valois	MC000017356	743.182.177-87	101	20/09/2024	Mensal	3.132,67	250,60	0,00	0,00	0,00	250,60
08/2024		Edvaldo Martins de Mendonça	MC000017389	104.751.057-02	101	20/09/2024	Mensal	3.630,30	290,42	0,00	0,00	0,00	290,42
08/2024		Edvan Martins de Oliveira	MC000018937	020.663.637-74	101	20/09/2024	Mensal	3.945,26	315,61	0,00	0,00	0,00	315,61
08/2024		Ellen Cristina dos Santos Marcolino da Fonseca	MC000020351	134.921.227-01	103	20/09/2024	Mensal	398,03	7,96	0,00	0,00	0,00	7,96
08/2024		Emanuel Batista De Lira	MC000017726	168.729.957-93	101	20/09/2024	Mensal	2.977,56	238,19	0,00	0,00	0,00	238,19
08/2024		Erinaldo da Silva Medeiros	MC000017526	164.198.228-40	101	20/09/2024	Mensal	3.612,83	289,02	0,00	0,00	0,00	289,02
08/2024		Eulalio Ramos de Oliveira	MC000016953	534.781.267-20	101	20/09/2024	Mensal	3.027,74	242,20	0,00	0,00	0,00	242,20
08/2024		Evandro da Cruz de Castro	MC000018671	018.772.987-51	101	20/09/2024	Mensal	2.714,06	217,11	0,00	0,00	0,00	217,11
08/2024		Felipe Carlos Guedes	MC000018368	103.643.714-04	101	20/09/2024	Mensal	322,36	25,77	0,00	0,00	0,00	25,77
08/2024		Felipe Medeiros dos Santos	MC000019780	199.688.647-90	101	20/09/2024	Mensal	2.791,51	223,31	0,00	0,00	0,00	223,31
08/2024		Fernando Jose Azevedo dos Santos	MC000005987	093.439.797-03	101	20/09/2024	Mensal	13.667,42	1.093,39	0,00	0,00	0,00	1.093,39
08/2024		Flavio Ker Lacerda	MC000016464	041.083.467-00	101	20/09/2024	Mensal	4.632,85	370,62	0,00	0,00	0,00	370,62
08/2024		Flávio Faria Lima	MC000018614	034.342.727-39	101	20/09/2024	Mensal	4.237,53	338,99	0,00	0,00	0,00	338,99
08/2024		Flávio Marcone Rodrigues de Paulo	MC000019111	213.790.647-32	101	20/09/2024	Mensal	2.862,99	229,03	0,00	0,00	0,00	229,03
08/2024		Francimar Jose da Silva	MC000011690	045.965.724-02	101	20/09/2024	Mensal	5.094,27	407,53	0,00	0,00	0,00	407,53
08/2024		Gabriel Lima de Oliveira	MC000017906	143.523.877-03	101	20/09/2024	Mensal	3.098,77	247,89	0,00	0,00	0,00	247,89
08/2024		Gabriel Lucas Goncalves Ferreira	MC000018835	170.596.087-10	101	20/09/2024	Mensal	444,52	35,55	0,00	0,00	0,00	35,55
08/2024		Gabriel dos Santos Galucio	MC000018458	176.532.847-01	101	20/09/2024	Mensal	3.904,55	312,35	0,00	0,00	0,00	312,35
08/2024		Geovan Ferreira dos Santos	MC000017252	090.715.423-94	101	20/09/2024	Mensal	3.877,33	310,18	0,00	0,00	0,00	310,18
08/2024		Geraldo Luiz da Silva	MC000018999	897.192.807-78	101	20/09/2024	Mensal	3.656,49	292,51	0,00	0,00	0,00	292,51

Detalhe da Guia Emitida

Empregador: 00.299.904 **Nome Empregador:** DIMENSIONAL ENGENHARIA LTDA **Qtd. Trabalhadores FGTS:** 773 **Origem:** Gestão de Guias
Vencimento da Guia: 20/09/2024 **Total Parcelado:** 0,00 **Total da Guia (FGTS):** 186.326,67
Número da Guia: 0124091127732908-7 **Data Emissão:** 11/09/2024 09:19:53 (Brasília) **Emitida por:** 00.299.904/0001-60 - DIMENSIONAL

Relação de Trabalhadores

Estabelecimento:		Tomador:											
90.009.63374/71		Sem Tomador											
Comp. Apuração	Comp. Referência	Nome Trabalhador	Matrícula	CPF	Categoria	Vencimento	Tipo Depósito	Base Remuneração Total	Valor FGTS na Guia	Juros	Atualiz. Monetária	Multa	Total
08/2024		Gilberto Gonçalves de Araujo	MC000018240	114.853.767-85	101	20/09/2024	Mensal	3.671,93	293,74	0,00	0,00	0,00	293,74
08/2024		Glauco Dias Guimarães Manco	MC000019732	165.305.447-63	101	20/09/2024	Mensal	3.842,73	307,41	0,00	0,00	0,00	307,41
08/2024		Guilherme Alexandre do Nascimento de Souza	MC000018831	155.408.407-55	101	20/09/2024	Mensal	4.150,65	332,05	0,00	0,00	0,00	332,05
08/2024		Guilherme dos Santos Galucio	MC000017461	176.532.647-86	101	20/09/2024	Mensal	2.829,48	226,35	0,00	0,00	0,00	226,35
08/2024		Gustavo Silva Ribeiro	MC000019052	164.203.787-70	101	20/09/2024	Mensal	209,13	16,73	0,00	0,00	0,00	16,73
08/2024		Gustavo da Silva Paixão	MC000020349	166.136.377-69	103	20/09/2024	Mensal	398,03	7,96	0,00	0,00	0,00	7,96
08/2024		Henrique Salgueiro Justino	MC000016432	133.007.607-98	101	20/09/2024	Mensal	3.024,85	241,98	0,00	0,00	0,00	241,98
08/2024		Ibralan Bispo Pita	MC000018366	129.680.097-02	101	20/09/2024	Mensal	2.583,47	206,67	0,00	0,00	0,00	206,67
08/2024		Idavan de Souza Mario	MC000019368	078.476.317-84	101	20/09/2024	Mensal	288,25	23,06	0,00	0,00	0,00	23,06
08/2024		Isabele Cristina Roncate Y Pereira	MC000019642	062.529.167-06	101	20/09/2024	Mensal	3.236,20	258,88	0,00	0,00	0,00	258,88
08/2024		Israel Candido Barreto	MC000019334	134.944.677-73	101	20/09/2024	Mensal	2.877,50	230,19	0,00	0,00	0,00	230,19
08/2024		Janir Penteado	MC000017332	907.899.709-53	101	20/09/2024	Mensal	7.987,33	638,98	0,00	0,00	0,00	638,98
08/2024		Jaziel dos Santos Soares da Silva	MC000019159	059.731.327-06	101	20/09/2024	Mensal	2.684,94	214,79	0,00	0,00	0,00	214,79
08/2024		Joel dos Santos da Costa	MC000016484	131.094.417-21	101	20/09/2024	Mensal	2.567,90	205,42	0,00	0,00	0,00	205,42
08/2024		Jonas da Silva Barreto	MC000018296	130.312.307-01	101	20/09/2024	Mensal	616,29	49,30	0,00	0,00	0,00	49,30
08/2024		Jonathan Felipe Sant Ana de Souza	MC000018338	151.478.757-19	101	20/09/2024	Mensal	2.967,79	237,41	0,00	0,00	0,00	237,41
08/2024		Jorge Henrique de Aquino Duarte	MC000016496	115.838.997-31	101	20/09/2024	Mensal	3.492,04	279,35	0,00	0,00	0,00	279,35
08/2024		Jose Carlos Gomes de Aroucha	MC000018406	005.017.297-20	101	20/09/2024	Mensal	3.677,47	294,18	0,00	0,00	0,00	294,18
08/2024		Jose Carlos dos Santos	MC000017196	925.631.205-00	101	20/09/2024	Mensal	6.525,87	522,06	0,00	0,00	0,00	522,06
08/2024		Jose Mendes Barbosa	MC000017724	568.331.994-34	101	20/09/2024	Mensal	3.858,61	308,68	0,00	0,00	0,00	308,68
08/2024		Jose Minervino da Silva Neto	MC000005555	036.657.064-16	101	20/09/2024	Mensal	3.847,67	307,81	0,00	0,00	0,00	307,81
08/2024		Jose Pinheiro	MC000016510	779.037.817-15	101	20/09/2024	Mensal	4.048,64	323,89	0,00	0,00	0,00	323,89
08/2024		Jose Valerio Avelino de Barros	MC000018670	009.414.147-95	101	20/09/2024	Mensal	2.849,87	227,98	0,00	0,00	0,00	227,98
08/2024		João Diogo de Andrade	MC000018736	145.089.107-18	101	20/09/2024	Mensal	2.647,98	211,83	0,00	0,00	0,00	211,83
08/2024		João Felipe Firmiano Maciel	MC000020353	161.415.897-58	103	20/09/2024	Mensal	398,03	7,96	0,00	0,00	0,00	7,96
08/2024		João Santos Gonçalves Barbosa	MC000017684	058.028.896-08	101	20/09/2024	Mensal	2.714,72	217,17	0,00	0,00	0,00	217,17
08/2024		João Victor Ferreira Soares	MC000020380	188.167.007-42	103	20/09/2024	Mensal	165,85	3,31	0,00	0,00	0,00	3,31
08/2024		João Vítor Hortencio da Silva	MC000019740	220.200.857-80	101	20/09/2024	Mensal	2.619,06	209,51	0,00	0,00	0,00	209,51
08/2024		João Vítor Macedo Zacharias	MC000020028	161.929.947-06	101	20/09/2024	Mensal	2.416,30	193,30	0,00	0,00	0,00	193,30
08/2024		Juan da Silva Gomes	MC000019800	178.859.127-52	101	20/09/2024	Mensal	149,89	11,99	0,00	0,00	0,00	11,99
08/2024		Juarez Almeida Gonçalves Junior	MC000016845	138.205.587-05	101	20/09/2024	Mensal	6.808,91	544,71	0,00	0,00	0,00	544,71
08/2024		Julio Cesar Batista dos Santos	MC000019053	095.180.487-11	101	20/09/2024	Mensal	440,16	35,21	0,00	0,00	0,00	35,21
08/2024		Julio Cesar dos Santos da Silva	MC000017276	153.945.777-06	101	20/09/2024	Mensal	371,22	29,69	0,00	0,00	0,00	29,69
08/2024		Leonardo Ferreira Francisco	MC000016796	118.616.587-10	101	20/09/2024	Mensal	4.182,11	334,55	0,00	0,00	0,00	334,55
08/2024		Leonardo Jose Goncalves Pinheiro	MC000017962	170.595.957-16	101	20/09/2024	Mensal	250,13	20,01	0,00	0,00	0,00	20,01
08/2024		Lohan Antunes Eduardo da Silva	MC010002241	150.203.587-11	101	20/09/2024	Mensal	8.472,00	677,76	0,00	0,00	0,00	677,76
08/2024		Luis Carlos Suarez Y Pereira	MC000017235	038.064.107-04	101	20/09/2024	Mensal	5.666,44	453,31	0,00	0,00	0,00	453,31
08/2024		Luis Patrick Roncate Y Pereira	MC000019734	062.529.207-38	101	20/09/2024	Mensal	3.640,65	291,24	0,00	0,00	0,00	291,24

Detalhe da Guia Emitida

Empregador: 00.299.904 **Nome Empregador:** DIMENSIONAL ENGENHARIA LTDA **Qtd. Trabalhadores FGTS:** 773 **Origem:** Gestão de Guias
Vencimento da Guia: 20/09/2024 **Total Parcelado:** 0,00 **Total da Guia (FGTS):** 186.326,67
Número da Guia: 0124091127732908-7 **Data Emissão:** 11/09/2024 09:19:53 (Brasília) **Emitida por:** 00.299.904/0001-60 - DIMENSIONAL

Relação de Trabalhadores

Estabelecimento:		Tomador:											
90.009.63374/71		Sem Tomador											
Comp. Apuração	Comp. Referência	Nome Trabalhador	Matrícula	CPF	Categoria	Vencimento	Tipo Depósito	Base Remuneração Total	Valor FGTS na Guia	Juros	Atualiz. Monetária	Multa	Total
08/2024		Luiz André dos Santos Lopes	MC000018872	140.559.807-79	101	20/09/2024	Mensal	2.686,36	214,90	0,00	0,00	0,00	214,90
08/2024		Luiz Carlos Alef Correa de Sa	MC000018457	157.581.907-48	101	20/09/2024	Mensal	384,38	30,74	0,00	0,00	0,00	30,74
08/2024		Luiz Claudio Ferrari Campos	MC000019766	071.807.437-80	101	20/09/2024	Mensal	2.557,48	204,59	0,00	0,00	0,00	204,59
08/2024		Luiz Ricardo Caldeira Santana	MC000019702	140.050.257-81	101	20/09/2024	Mensal	3.055,25	244,41	0,00	0,00	0,00	244,41
08/2024		Manoel Marcos de Abreu Viana	MC000017845	541.342.777-87	101	20/09/2024	Mensal	3.104,22	248,33	0,00	0,00	0,00	248,33
08/2024		Marcelo Barbosa Ribeiro	MC000001879	003.556.097-54	101	20/09/2024	Mensal	10.197,46	815,79	0,00	0,00	0,00	815,79
08/2024		Marcelo Chafim de Araujo	MC000018481	038.121.077-40	101	20/09/2024	Mensal	4.628,97	370,31	0,00	0,00	0,00	370,31
08/2024		Marcelo Dias de Oliveira	MC000017846	010.917.317-13	101	20/09/2024	Mensal	2.947,41	235,78	0,00	0,00	0,00	235,78
08/2024		Marcio Alvimar dos Santos	MC000018471	929.355.916-15	101	20/09/2024	Mensal	4.019,08	321,52	0,00	0,00	0,00	321,52
08/2024		Marcio Correa Gomes	MC000018283	126.357.187-50	101	20/09/2024	Mensal	2.890,34	231,22	0,00	0,00	0,00	231,22
08/2024		Marcos Antonio Gomes	MC000018131	060.556.244-00	101	20/09/2024	Mensal	2.642,87	211,42	0,00	0,00	0,00	211,42
08/2024		Marcos Breno Fonseca Da Silva Moreira	MC000019736	205.943.907-88	101	20/09/2024	Mensal	2.504,17	200,32	0,00	0,00	0,00	200,32
08/2024		Marcos Roberto Pereira dos Santos	MC000018894	072.160.497-80	101	20/09/2024	Mensal	3.935,09	314,79	0,00	0,00	0,00	314,79
08/2024		Marcos Vinicius Singello Patrocinio	MC000014465	106.062.737-00	101	20/09/2024	Mensal	8.472,00	677,76	0,00	0,00	0,00	677,76
08/2024		Marcos dos Santos Moreira	MC000018120	081.617.097-50	101	20/09/2024	Mensal	130,62	10,44	0,00	0,00	0,00	10,44
08/2024		Marcus Vinicius Cabral Costa	MC000017041	053.709.597-73	101	20/09/2024	Mensal	4.724,72	377,96	0,00	0,00	0,00	377,96
08/2024		Matheus Costa de Souza	MC000018339	174.542.187-41	101	20/09/2024	Mensal	3.725,00	297,99	0,00	0,00	0,00	297,99
08/2024		Matheus Elias dos Santos Luiz Barros	MC000018892	146.310.367-02	101	20/09/2024	Mensal	3.381,49	270,51	0,00	0,00	0,00	270,51
08/2024		Mauricio Fernando Spittel Barboza	MC000018611	077.109.977-08	101	20/09/2024	Mensal	2.983,89	238,70	0,00	0,00	0,00	238,70
08/2024		Márcio Marques da Silva	MC000019868	086.276.357-65	101	20/09/2024	Mensal	2.359,59	188,76	0,00	0,00	0,00	188,76
08/2024		Oswaldo Nunes da Silva	MC000016442	893.756.294-49	101	20/09/2024	Mensal	3.681,83	294,54	0,00	0,00	0,00	294,54
08/2024		Oswaldo Pecanha Sobrinho	MC000000785	673.629.667-68	101	20/09/2024	Mensal	20.141,45	1.611,31	0,00	0,00	0,00	1.611,31
08/2024		Patrick de Medeiros Brito	MC000016503	096.422.957-92	101	20/09/2024	Mensal	7.341,99	587,35	0,00	0,00	0,00	587,35
08/2024		Paulo Cesar dos Santos da Silva	MC000017286	133.915.827-23	101	20/09/2024	Mensal	3.870,83	309,65	0,00	0,00	0,00	309,65
08/2024		Paulo Marques Horacio Sobrinho	MC000017648	138.261.547-70	101	20/09/2024	Mensal	872,68	69,81	0,00	0,00	0,00	69,81
08/2024		Paulo Roberto da Conceição	MC000018006	896.742.867-72	101	20/09/2024	Mensal	2.946,20	235,69	0,00	0,00	0,00	235,69
08/2024		Paulo Vítor Brasil Pereira	MC000018173	187.779.667-08	101	20/09/2024	Mensal	3.989,14	319,12	0,00	0,00	0,00	319,12
08/2024		Pedro da silva Barcelos	MC000019704	180.248.107-94	101	20/09/2024	Mensal	3.055,49	244,43	0,00	0,00	0,00	244,43
08/2024		Rafael Leal Machado	MC000019934	053.110.327-74	101	20/09/2024	Mensal	51,08	4,08	0,00	0,00	0,00	4,08
08/2024		Rafael Santana Guimarães	MC000019014	120.826.637-36	101	20/09/2024	Mensal	3.015,68	241,24	0,00	0,00	0,00	241,24
08/2024		Rafael dos Santos Gonçalves	MC000020305	212.731.357-76	101	20/09/2024	Mensal	2.119,49	169,55	0,00	0,00	0,00	169,55
08/2024		Rail Cardozo dos Reis Filho	MC000017518	011.527.647-56	101	20/09/2024	Mensal	3.664,74	293,17	0,00	0,00	0,00	293,17
08/2024		Reginaldo Paulino de Castro	MC000019013	013.070.277-33	101	20/09/2024	Mensal	2.778,47	222,27	0,00	0,00	0,00	222,27
08/2024		Renato Oliveira de Azevedo Silva	MC000019183	101.232.847-32	101	20/09/2024	Mensal	6.361,68	508,93	0,00	0,00	0,00	508,93
08/2024		Ricardo Santos da Costa	MC000016483	119.351.147-00	101	20/09/2024	Mensal	372,52	29,79	0,00	0,00	0,00	29,79
08/2024		Roberta Silva dos Santos	MC000019339	059.291.627-86	101	20/09/2024	Mensal	3.561,09	284,87	0,00	0,00	0,00	284,87
08/2024		Roberto José Felipe	MC000017803	019.098.037-07	101	20/09/2024	Mensal	2.601,80	208,13	0,00	0,00	0,00	208,13
08/2024		Robson Venicius Falcão Sant Anna	MC000019131	076.790.187-82	101	20/09/2024	Mensal	5.424,52	433,95	0,00	0,00	0,00	433,95



Detalhe da Guia Emitida

Empregador: 00.299.904 **Nome Empregador:** DIMENSIONAL ENGENHARIA LTDA **Qtd. Trabalhadores FGTS:** 773 **Origem:** Gestão de Guias
Vencimento da Guia: 20/09/2024 **Total Parcelado:** 0,00 **Total da Guia (FGTS):** 186.326,67
Número da Guia: 0124091127732908-7 **Data Emissão:** 11/09/2024 09:19:53 (Brasília) **Emitida por:** 00.299.904/0001-60 - DIMENSIONAL

Relação de Trabalhadores

Estabelecimento:		Tomador:											
90.009.63374/71		Sem Tomador											
Comp. Apuração	Comp. Referência	Nome Trabalhador	Matrícula	CPF	Categoria	Vencimento	Tipo Depósito	Base Remuneração Total	Valor FGTS na Guia	Juros	Atualiz. Monetária	Multa	Total
08/2024		Rodrigo de Oliveira Pinto	MC000017288	098.669.416-98	101	20/09/2024	Mensal	8.489,68	679,16	0,00	0,00	0,00	679,16
08/2024		Romario Lucena Ramos	MC000018668	116.843.524-28	101	20/09/2024	Mensal	3.514,18	281,13	0,00	0,00	0,00	281,13
08/2024		Ryan Gonçalves Barros	MC000018702	152.548.577-65	101	20/09/2024	Mensal	3.345,94	267,66	0,00	0,00	0,00	267,66
08/2024		Sandro Mendes de Oliveira	MC000019020	197.197.467-69	101	20/09/2024	Mensal	2.810,06	224,80	0,00	0,00	0,00	224,80
08/2024		Sergio Gouveia De Oliveira	MC000018239	053.680.017-03	101	20/09/2024	Mensal	4.621,01	369,67	0,00	0,00	0,00	369,67
08/2024		Sergio Martino Pessanha	MC000019790	071.629.697-71	101	20/09/2024	Mensal	2.561,41	204,90	0,00	0,00	0,00	204,90
08/2024		Sivonaldo Moreira Ramos	MC000017637	106.365.987-64	101	20/09/2024	Mensal	3.797,58	303,80	0,00	0,00	0,00	303,80
08/2024		Thiago Silva Dos Santos	MC000018155	104.285.317-76	101	20/09/2024	Mensal	2.823,40	225,86	0,00	0,00	0,00	225,86
08/2024		Thiago Vinicius Dos Santos	MC000019246	111.581.737-09	101	20/09/2024	Mensal	2.763,00	221,03	0,00	0,00	0,00	221,03
08/2024		Tiago Oliveira da Silva	MC000016491	160.085.197-52	101	20/09/2024	Mensal	612,32	48,98	0,00	0,00	0,00	48,98
08/2024		Vagner Silva de Souza	MC000017420	907.179.107-68	101	20/09/2024	Mensal	2.591,85	207,34	0,00	0,00	0,00	207,34
08/2024		Vagner da Silva Ferreira Junior	MC000019738	182.251.227-12	101	20/09/2024	Mensal	228,48	18,27	0,00	0,00	0,00	18,27
08/2024		Victor Hugo da Silva Prazeres	MC000018970	184.460.257-52	101	20/09/2024	Mensal	2.821,04	225,67	0,00	0,00	0,00	225,67
08/2024		William Gomes de Paula	MC000017993	096.656.567-32	101	20/09/2024	Mensal	3.104,56	248,36	0,00	0,00	0,00	248,36
Total do Tomador							Sem Tomador	563.998,37	45.036,78	0,00	0,00	0,00	45.036,78
Total do Estabelecimento							90.009.63374/71	563.998,37	45.036,78	0,00	0,00	0,00	45.036,78
Total FGTS								2.332.472,28	186.326,67	0,00	0,00	0,00	186.326,67

Folha de Pagamento 07/2024

09/08/2024

08:25

Numero	Nome	Jorn.	Cargo	Admissão	SF	IR
140053	Dimensional Engenharia Ltda					
008493	Adailton de Santana Ribeiro	220:00	Motorista de Caminhão I B	27/05/2022	1	1
Eventos	I	Qtde	Provento	Desconto	Bases	Total
0001 Salário		30	2.515,87		B010 - Base INSS Salário (S/Limite)	2.870,89
0191 DSR s/ Adicional Noturno		3:18	38,76		B110 - Base IRRF Salário	1.864,54
0670 Premio por Tempo de Serviço			73,27		B120 - Dedução IRRF Salário 25%	564,80
1050 Adicional Noturno 20.0%	P	111:20	261,63		B150 - Base IRRF Salário(Ant)	138,15
5010 INSS				243,32	B180 - INSS para Dedução de IRRF Salário	243,32
5120 IRRF s/ Adiantamento				11,67	B400 - Base FGTS Salário	2.870,89
5310 Adiantamento Salarial				994,68	B410 - FGTS Salário 8%	229,67
5610 Atrasos	P	0:35		6,87	B900 - Remuneração Total Mês	2.589,14
5626 DSR s/ Atraso	P	1:00		11,77	B903 - Salário Mês	2.515,87
					B920 - Base Salário Família	2.889,53
					B939 - Base Premio Tempo Serviço	73,27
Totais			2.889,53	1.268,31		
Líquido				1.621,22		
008901	Adilson Carlos Medeiros	220:00	Motorista de Caminhão I B	17/04/2023	1	2
Eventos	I	Qtde	Provento	Desconto	Bases	Total
0001 Salário		30	2.515,87		B010 - Base INSS Salário (S/Limite)	2.735,19
0191 DSR s/ Adicional Noturno		3:35	41,04		B100 - Dependentes IRRF Sal	379,18
1050 Adicional Noturno 20.0%	P	120:59	277,05		B110 - Base IRRF Salário	1.728,84
5010 INSS				227,04	B120 - Dedução IRRF Salário	227,04
5310 Adiantamento Salarial				1.006,35	B150 - Base IRRF Salário(Ant)	132,86
5610 Atrasos	P	3:38		41,57	B180 - INSS para Dedução de IRRF Salário	227,04
5626 DSR s/ Atraso	P	5:00		57,20	B400 - Base FGTS Salário	2.735,19
5700 Vale Transporte				25,16	B410 - FGTS Salário 8%	218,81
					B900 - Remuneração Total Mês	2.515,87
					B903 - Salário Mês	2.515,87
					B920 - Base Salário Família	2.833,96
Totais			2.833,96	1.357,32		
Líquido				1.476,64		
008798	Ailton da Silva Conceição	220:00	Operador de Rolo I	18/01/2023	0	1
Eventos	I	Qtde	Provento	Desconto	Bases	Total
0001 Salário		30	3.066,80		B010 - Base INSS Salário (S/Limite)	3.292,20
0191 DSR s/ Adicional Noturno		2:05	29,08		B103 - Dependentes IRRF Sal(Ant)	189,59
1050 Adicional Noturno 20.0%	P	70:22	196,32		B110 - Base IRRF Salário	2.065,48
5010 INSS				293,88	B120 - Dedução IRRF Salário	1.193,38
5210 Pensão s/ Salário				899,50	B150 - Base IRRF Salário(Ant)	651,05
5310 Adiantamento Salarial				1.226,72	B160 - Dedução IRRF Salário(Ant)	2.259,20
5530 Cota de Participação Laboral				76,67	B180 - INSS para Dedução de IRRF Salário	293,88
5700 Vale Transporte				30,67	B260 - Dedução IRRF Férias(Ant)	564,80
					B400 - Base FGTS Salário	3.292,20
					B410 - FGTS Salário 8%	263,37
					B900 - Remuneração Total Mês	3.066,80
					B903 - Salário Mês	3.066,80
Totais			3.292,20	2.527,44		
Líquido				764,76		
009015	Ailton de Souza Ribeiro	220:00	Motorista de Caminhão I B	05/09/2023	0	1
Eventos	I	Qtde	Provento	Desconto	Bases	Total
0001 Salário		30	2.515,87		B010 - Base INSS Salário (S/Limite)	2.802,17
0191 DSR s/ Adicional Noturno		3:26	39,30		B110 - Base IRRF Salário	1.795,82
1050 Adicional Noturno 20.0%	P	115:51	265,30		B120 - Dedução IRRF Salário 25%	564,80
5010 INSS				235,07	B150 - Base IRRF Salário(Ant)	138,33
5310 Adiantamento Salarial				1.006,35	B180 - INSS para Dedução de IRRF Salário	235,07
5610 Atrasos	P	0:36		6,86	B400 - Base FGTS Salário	2.802,17
5626 DSR s/ Atraso	P	1:00		11,44	B410 - FGTS Salário 8%	224,17
					B900 - Remuneração Total Mês	2.515,87
					B903 - Salário Mês	2.515,87
Totais			2.820,47	1.259,72		
Líquido				1.560,75		

Folha de Pagamento 07/2024

09/08/2024

08:25

Numero	Nome	Jorn.	Cargo	Admissão	SF	IR
140053	Dimensional Engenharia Ltda					
009345	Alberto Machado de Araujo	220:00	Almoxarife I	29/05/2024	0	0
Eventos	I	Qtde	Provento	Desconto	Bases	Total
0001 Salário		30	3.066,80		B010 - Base INSS Salário (S/Limite)	3.066,80
5010 INSS				266,83	B110 - Base IRRF Salário	1.840,08
5120 IRRF s/ Adiantamento				22,57	B120 - Dedução IRRF Salário 25%	564,80
5310 Adiantamento Salarial				1.204,15	B150 - Base IRRF Salário(Ant)	10,60
5530 Cota de Participação Laboral				76,67	B180 - INSS para Dedução de IRRF Salário	266,83
					B400 - Base FGTS Salário	3.066,80
					B410 - FGTS Salário 8%	245,34
					B900 - Remuneração Total Mês	3.066,80
					B903 - Salário Mês	3.066,80
Totais			3.066,80	1.570,22		
Líquido				1.496,58		
000819	Aldemir da Silva	180:00	Vigia	08/06/2010	0	0
Eventos	I	Qtde	Provento	Desconto	Bases	Total
0001 Salário		28	1.975,31		B010 - Base INSS Salário (S/Limite)	2.181,30
0200 Férias		2	145,38		B020 - Base INSS Salário (Ant)	193,84
0201 Diferença de Férias			9,11		B030 - INSS s/ Salário (Ant)	14,53
0210 1/3 s/ Férias			48,46		B110 - Base IRRF Salário	1.185,19
0211 Diferença 1/3 de Férias			3,04		B120 - Dedução IRRF Salário 25%	564,80
5005 INSS Férias				14,53	B150 - Base IRRF Salário(Ant)	453,20
5010 INSS				160,60	B180 - INSS para Dedução de IRRF Salário	160,60
5310 Adiantamento Salarial				790,12	B210 - Base IRRF Férias	12,15
5330 Adiantamento Férias				179,31	B220 - Dedução IRRF Férias 25%	564,80
5530 Cota de Participação Laboral				52,91	B400 - Base FGTS Salário	2.181,30
					B410 - FGTS Salário 8%	174,49
					B900 - Remuneração Total Mês	2.116,40
					B903 - Salário Mês	2.116,40
					B940 - Média - Férias	165,51
Totais			2.181,30	1.197,47	- Em Férias de: 03/06/2024 até 02/07/2024	
Líquido				983,83		
008144	Alecio Guimaraes	220:00	Engenheiro Civil I A	01/10/2021	0	0
Eventos	I	Qtde	Provento	Desconto	Bases	Total
0001 Salário		30	8.472,00		B010 - Base INSS Salário (S/Limite)	8.472,00
5010 INSS				908,85	B110 - Base IRRF Salário	5.083,20
5110 IRRF				276,46	B120 - Dedução IRRF Salário	908,85
5120 IRRF s/ Adiantamento				907,41	B180 - INSS para Dedução de IRRF Salário	908,85
5310 Adiantamento Salarial				2.481,39	B400 - Base FGTS Salário	8.472,00
					B410 - FGTS Salário 8%	677,76
					B900 - Remuneração Total Mês	8.472,00
					B903 - Salário Mês	8.472,00
Totais			8.472,00	4.574,11		
Líquido				3.897,89		
008392	Alex Marcelo da Silva Leal	220:00	Vigia	18/03/2022	0	1
Eventos	I	Qtde	Provento	Desconto	Bases	Total
0001 Salário		30	2.204,40		B010 - Base INSS Salário (S/Limite)	2.300,39
0191 DSR s/ Adicional Noturno		1:14	12,39		B110 - Base IRRF Salário	1.418,63
1050 Adicional Noturno 20.0%	P	41:48	83,60		B120 - Dedução IRRF Salário 25%	564,80
5010 INSS				185,85	B150 - Base IRRF Salário(Ant)	468,99
5310 Adiantamento Salarial				881,76	B180 - INSS para Dedução de IRRF Salário	185,85
5530 Cota de Participação Laboral				55,11	B260 - Dedução IRRF Férias(Ant)	564,80
					B400 - Base FGTS Salário	2.300,39
					B410 - FGTS Salário 8%	184,03
					B900 - Remuneração Total Mês	2.204,40
					B903 - Salário Mês	2.204,40
Totais			2.300,39	1.122,72		
Líquido				1.177,67		

Folha de Pagamento 07/2024

09/08/2024

08:25

Numero	Nome	Jorn.	Cargo	Admissão	SF	IR
140053 Dimensional Engenharia Ltda						
000802	Alex Pereira Alonso	220:00	Operador de Escavadeira II	11/05/2010	0	0
Eventos	I	Qtde	Provento	Desconto	Bases	Total
0001 Salário		30	5.005,79		B010 - Base INSS Salário (S/Limite)	5.608,96
0191 DSR s/ Adicional Noturno		3:36	81,74		B110 - Base IRRF Salário	3.606,64
1050 Adicional Noturno 20.0%	P	121:16	551,76		B120 - Dedução IRRF Salário	604,07
5010 INSS				604,07	B150 - Base IRRF Salário(Ant)	1.253,99
5110 IRRF				294,96	B180 - INSS para Dedução de IRRF Salário	604,07
5120 IRRF s/ Adiantamento				536,11	B260 - Dedução IRRF Férias(Ant)	564,80
5310 Adiantamento Salarial				1.466,21	B400 - Base FGTS Salário	5.608,96
5610 Atrasos	P	0:20		7,58	B410 - FGTS Salário 8%	448,71
5626 DSR s/ Atraso	P	1:00		22,75	B900 - Remuneração Total Mês	5.005,79
					B903 - Salário Mês	5.005,79
Totais			5.639,29	2.931,68		
Líquido				2.707,61		
008808 Alex Sandro Barros de Oliveira						
008808	Alex Sandro Barros de Oliveira	220:00	Servente	30/01/2023	1	2
Eventos	I	Qtde	Provento	Desconto	Bases	Total
0001 Salário		30	2.094,40		B010 - Base INSS Salário (S/Limite)	2.250,81
0191 DSR s/ Adicional Noturno		2:07	20,18		B110 - Base IRRF Salário	1.413,05
1050 Adicional Noturno 20.0%	P	71:42	136,23		B120 - Dedução IRRF Salário 25%	564,80
5010 INSS				181,39	B150 - Base IRRF Salário(Ant)	445,14
5310 Adiantamento Salarial				837,76	B180 - INSS para Dedução de IRRF Salário	181,39
5530 Cota de Participação Laboral				52,36	B260 - Dedução IRRF Férias(Ant)	564,80
5700 Vale Transporte				20,94	B400 - Base FGTS Salário	2.250,81
					B410 - FGTS Salário 8%	180,06
					B900 - Remuneração Total Mês	2.094,40
					B903 - Salário Mês	2.094,40
					B920 - Base Salário Família	2.250,81
Totais			2.250,81	1.092,45		
Líquido				1.158,36		
008917 Alexander de Sousa Pernambucano						
008917	Alexander de Sousa Pernambucano	220:00	Servente	04/05/2023	1	2
Eventos	I	Qtde	Provento	Desconto	Bases	Total
0001 Salário		30	2.094,40		B010 - Base INSS Salário (S/Limite)	2.237,00
0191 DSR s/ Adicional Noturno		1:56	18,40		B110 - Base IRRF Salário	1.399,24
1050 Adicional Noturno 20.0%	P	65:22	124,20		B120 - Dedução IRRF Salário 25%	564,80
5010 INSS				180,15	B150 - Base IRRF Salário(Ant)	426,32
5310 Adiantamento Salarial				837,76	B180 - INSS para Dedução de IRRF Salário	180,15
5530 Cota de Participação Laboral				52,36	B260 - Dedução IRRF Férias(Ant)	564,80
5700 Vale Transporte				20,94	B400 - Base FGTS Salário	2.237,00
					B410 - FGTS Salário 8%	178,96
					B900 - Remuneração Total Mês	2.094,40
					B903 - Salário Mês	2.094,40
					B920 - Base Salário Família	2.237,00
Totais			2.237,00	1.091,21		
Líquido				1.145,79		
008515 Alexandre Naccaratti Cunha						
008515	Alexandre Naccaratti Cunha	220:00	Assistente Administrativo I B	07/06/2022	0	2
Eventos	I	Qtde	Provento	Desconto	Bases	Total
0001 Salário		30	3.066,80		B010 - Base INSS Salário (S/Limite)	3.524,66
0191 DSR s/ Adicional Noturno		4:14	59,08		B100 - Dependentes IRRF Sal	379,18
1050 Adicional Noturno 20.0%	P	142:56	398,78		B110 - Base IRRF Salário	2.297,94
5010 INSS				321,77	B120 - Dedução IRRF Salário	321,77
5120 IRRF s/ Adiantamento				35,50	B150 - Base IRRF Salário(Ant)	681,73
5310 Adiantamento Salarial				1.191,22	B180 - INSS para Dedução de IRRF Salário	321,77
					B260 - Dedução IRRF Férias(Ant)	564,80
					B400 - Base FGTS Salário	3.524,66
					B410 - FGTS Salário 8%	281,97
					B900 - Remuneração Total Mês	3.066,80
					B903 - Salário Mês	3.066,80
Totais			3.524,66	1.548,49		
Líquido				1.976,17		

Folha de Pagamento 07/2024

09/08/2024

08:25

Numero	Nome	Jorn.	Cargo	Admissão	SF	IR
140053	Dimensional Engenharia Ltda					
008667	Alexandro Prudencio	220:00	Servente	09/08/2022	0	0
Eventos	I	Qtde	Provento	Desconto	Bases	Total
0001 Salário		30	2.094,40		B010 - Base INSS Salário (S/Limite)	1.987,09
0191 DSR s/ Adicional Noturno		1:00	9,47		B110 - Base IRRF Salário	1.149,33
1050 Adicional Noturno 20.0%	P	33:39	63,94		B120 - Dedução IRRF Salário 25%	564,80
5010 INSS				157,65	B150 - Base IRRF Salário(Ant)	430,28
5310 Adiantamento Salarial				837,76	B180 - INSS para Dedução de IRRF Salário	157,65
5530 Cota de Participação Laboral				52,36	B260 - Dedução IRRF Férias(Ant)	564,80
5610 Atrasos	P	0:39		6,19	B400 - Base FGTS Salário	1.987,09
5624 Faltas (H)	P	9:00		85,68	B410 - FGTS Salário 8%	158,96
5625 DSR s/ Faltas	P	1		69,81	B900 - Remuneração Total Mês	2.094,40
5626 DSR s/ Atraso	P	2:00		19,04	B903 - Salário Mês	2.094,40
5700 Vale Transporte				20,94		
Totais			2.167,81	1.249,43		
Líquido				918,38		
008727	Almir Fernandes de Abreu	220:00	Servente	13/09/2022	0	0
Eventos	I	Qtde	Provento	Desconto	Bases	Total
0001 Salário		30	2.094,40		B010 - Base INSS Salário (S/Limite)	2.661,45
0190 DSR s/ Salário Variável		7,41	73,17		B110 - Base IRRF Salário	1.823,69
1020 Hora Extra 70%	P	30:31	493,88		B120 - Dedução IRRF Salário 25%	564,80
3040 Devolução de Contribuição Assistencia	I		52,36		B150 - Base IRRF Salário(Ant)	559,64
5010 INSS				218,35	B180 - INSS para Dedução de IRRF Salário	218,35
5310 Adiantamento Salarial				837,76	B400 - Base FGTS Salário	2.661,45
5700 Vale Transporte				20,94	B410 - FGTS Salário 8%	212,91
					B900 - Remuneração Total Mês	2.094,40
					B903 - Salário Mês	2.094,40
Totais			2.713,81	1.077,05		
Líquido				1.636,76		
008736	Aluisio Gomes Da Silva	220:00	Encarregado de Pavimentação I	19/09/2022	0	0
Eventos	I	Qtde	Provento	Desconto	Bases	Total
0001 Salário		30	4.563,30		B010 - Base INSS Salário (S/Limite)	4.895,96
0191 DSR s/ Adicional Noturno		2:04	42,92		B110 - Base IRRF Salário	3.070,64
1050 Adicional Noturno 20.0%	P	69:49	289,74		B120 - Dedução IRRF Salário 25%	564,80
5010 INSS				504,25	B150 - Base IRRF Salário(Ant)	983,44
5110 IRRF				141,95	B180 - INSS para Dedução de IRRF Salário	504,25
5120 IRRF s/ Adiantamento				318,15	B260 - Dedução IRRF Férias(Ant)	564,80
5310 Adiantamento Salarial				1.507,17	B400 - Base FGTS Salário	4.895,96
5530 Cota de Participação Laboral				111,30	B410 - FGTS Salário 8%	391,67
					B900 - Remuneração Total Mês	4.563,30
					B903 - Salário Mês	4.563,30
Totais			4.895,96	2.582,82		
Líquido				2.313,14		
008906	Anderson da Silva Gonçalves	220:00	Mecânico II	24/04/2023	0	1
Eventos	I	Qtde	Provento	Desconto	Bases	Total
0001 Salário			4.118,25		B010 - Base INSS Salário (S/Limite)	4.319,26
0190 DSR s/ Salário Variável		0,52	16,47		B100 - Dependentes IRRF Sal	189,59
0751 Salário Enfermidade Atraso/Saída Antep	P	3:51	73,35		B110 - Base IRRF Salário	2.642,62
1020 Hora Extra 70%	P	3:26	111,19		B120 - Dedução IRRF Salário	423,51
5010 INSS				423,51	B150 - Base IRRF Salário(Ant)	735,21
5110 IRRF				37,91	B180 - INSS para Dedução de IRRF Salário	423,51
5120 IRRF s/ Adiantamento				244,76	B400 - Base FGTS Salário	4.319,26
5310 Adiantamento Salarial				1.431,88	B410 - FGTS Salário 8%	345,54
5530 Cota de Participação Laboral				104,79	B900 - Remuneração Total Mês	4.191,60
5700 Vale Transporte				41,92	B903 - Salário Mês	4.191,60
Totais			4.319,26	2.284,77		
Líquido				2.034,49		

Folha de Pagamento 07/2024

09/08/2024

08:25

Numero	Nome	Jorn.	Cargo	Admissão	SF	IR
140053 Dimensional Engenharia Ltda						
008068	Anderson da Silva Vieira	220:00	Operador de Acabadora I	01/10/2020	3	3
Eventos	I	Qtde	Provento	Desconto	Bases	Total
0001 Salário		30	3.555,51		B010 - Base INSS Salário (S/Limite)	3.814,98
0191 DSR s/ Adicional Noturno		2:04	33,48		B103 - Dependentes IRRF Sal(Ant)	568,77
1050 Adicional Noturno 20.0%	P	69:58	225,99		B104 - Dependentes IRRF Fe(Ant)	568,77
1871 Prêmio - Lei 13.467	A		955,47		B110 - Base IRRF Salário	3.348,25
5010 INSS				356,61	B120 - Dedução IRRF Salário	356,61
5110 IRRF				82,69	B150 - Base IRRF Salário(Ant)	768,74
5120 IRRF s/ Adiantamento				212,77	B160 - Dedução IRRF Salário(Ant)	97,38
5310 Adiantamento Salarial				1.209,43	B180 - INSS para Dedução de IRRF Salário	356,61
5530 Cota de Participação Laboral				88,89	B400 - Base FGTS Salário	3.814,98
5700 Vale Transporte				35,56	B410 - FGTS Salário 8%	305,19
					B900 - Remuneração Total Mês	3.555,51
					B903 - Salário Mês	3.555,51
					B920 - Base Salário Família	3.814,98
Totais			4.770,45	1.985,95		
Líquido				2.784,50		
009065 Anderson do Nascimento Pereira						
				220:00	Servente	12/12/2023 0 0
Eventos	I	Qtde	Provento	Desconto	Bases	Total
0001 Salário		30	2.094,40		B010 - Base INSS Salário (S/Limite)	2.246,23
0191 DSR s/ Adicional Noturno		2:03	19,59		B110 - Base IRRF Salário	1.408,47
1050 Adicional Noturno 20.0%	P	69:36	132,24		B120 - Dedução IRRF Salário 25%	564,80
5010 INSS				180,98	B150 - Base IRRF Salário(Ant)	427,61
5310 Adiantamento Salarial				837,76	B180 - INSS para Dedução de IRRF Salário	180,98
5700 Vale Transporte				20,94	B260 - Dedução IRRF Férias(Ant)	564,80
					B400 - Base FGTS Salário	2.246,23
					B410 - FGTS Salário 8%	179,69
					B900 - Remuneração Total Mês	2.094,40
					B903 - Salário Mês	2.094,40
Totais			2.246,23	1.039,68		
Líquido				1.206,55		
008922 Anderson Vieira da Silva						
				220:00	Rasteleiro	09/05/2023 0 1
Eventos	I	Qtde	Provento	Desconto	Bases	Total
0001 Salário		30	2.833,60		B010 - Base INSS Salário (S/Limite)	3.041,10
0191 DSR s/ Adicional Noturno		2:05	26,77		B103 - Dependentes IRRF Sal(Ant)	189,59
1050 Adicional Noturno 20.0%	P	70:03	180,73		B104 - Dependentes IRRF Fe(Ant)	189,59
5010 INSS				263,75	B110 - Base IRRF Salário	1.907,66
5210 Pensão s/ Salário				555,47	B120 - Dedução IRRF Salário	819,22
5310 Adiantamento Salarial				1.133,44	B150 - Base IRRF Salário(Ant)	581,01
5700 Vale Transporte				28,34	B160 - Dedução IRRF Salário(Ant)	171,96
					B180 - INSS para Dedução de IRRF Salário	263,75
					B400 - Base FGTS Salário	3.041,10
					B410 - FGTS Salário 8%	243,28
					B900 - Remuneração Total Mês	2.833,60
					B903 - Salário Mês	2.833,60
Totais			3.041,10	1.981,00		
Líquido				1.060,10		
008876 Andre Luiz Costa Martins						
				220:00	Servente	22/03/2023 0 0
Eventos	I	Qtde	Provento	Desconto	Bases	Total
0001 Salário		30	2.094,40		B010 - Base INSS Salário (S/Limite)	2.326,95
0191 DSR s/ Adicional Noturno		3:09	30,01		B110 - Base IRRF Salário	1.489,19
1050 Adicional Noturno 20.0%	P	106:36	202,54		B120 - Dedução IRRF Salário 25%	564,80
5010 INSS				188,24	B150 - Base IRRF Salário(Ant)	440,17
5310 Adiantamento Salarial				837,76	B180 - INSS para Dedução de IRRF Salário	188,24
5530 Cota de Participação Laboral				52,36	B260 - Dedução IRRF Férias(Ant)	564,80
5700 Vale Transporte				20,94	B400 - Base FGTS Salário	2.326,95
					B410 - FGTS Salário 8%	186,15
					B900 - Remuneração Total Mês	2.094,40
					B903 - Salário Mês	2.094,40
Totais			2.326,95	1.099,30		
Líquido				1.227,65		

Folha de Pagamento 07/2024

09/08/2024

08:25

Numero	Nome	Jorn.	Cargo	Admissão	SF	IR
140053 Dimensional Engenharia Ltda						
008918	Antonio Alves Ramos	220:00	Servente	04/05/2023	1	2
Eventos	I	Qtde	Provento	Desconto	Bases	Total
0001 Salário			1.761,20		B010 - Base INSS Salário (S/Limite)	2.153,97
0191 DSR s/ Adicional Noturno		1:41	16,04		B110 - Base IRRF Salário	1.316,21
0751 Salário Enfermidade Atraso/Saída Antep	P	35:00	333,20		B120 - Dedução IRRF Salário 25%	564,80
1050 Adicional Noturno 20.0%	P	56:59	108,27		B150 - Base IRRF Salário(Ant)	424,33
5010 INSS				172,67	B180 - INSS para Dedução de IRRF Salário	172,67
5310 Adiantamento Salarial				837,76	B260 - Dedução IRRF Férias(Ant)	564,80
5530 Cota de Participação Laboral				52,36	B400 - Base FGTS Salário	2.153,97
5618 Jornada Incompleta	P	5:48		55,22	B410 - FGTS Salário 8%	172,31
5626 DSR s/ Atraso	P	1:00		9,52	B900 - Remuneração Total Mês	2.094,40
5700 Vale Transporte				20,94	B903 - Salário Mês	2.094,40
					B920 - Base Salário Família	2.218,71
Totais			2.218,71	1.148,47		
Líquido				1.070,24		
008569	Armando Serafim da Silva Junior	220:00	Operador de Fresadora I	28/06/2022	0	0
Eventos	I	Qtde	Provento	Desconto	Bases	Total
0001 Salário		30	3.672,90		B010 - Base INSS Salário (S/Limite)	4.053,25
0191 DSR s/ Adicional Noturno		2:56	49,08		B110 - Base IRRF Salário	2.984,09
1050 Adicional Noturno 20.0%	P	99:11	331,27		B120 - Dedução IRRF Salário 25%	564,80
1871 Prêmio - Lei 13.467	A		400,00		B150 - Base IRRF Salário(Ant)	790,69
5010 INSS				386,27	B180 - INSS para Dedução de IRRF Salário	386,27
5110 IRRF				100,06	B260 - Dedução IRRF Férias(Ant)	564,80
5120 IRRF s/ Adiantamento				217,84	B400 - Base FGTS Salário	4.053,25
5310 Adiantamento Salarial				1.251,32	B410 - FGTS Salário 8%	324,26
5700 Vale Transporte				36,73	B900 - Remuneração Total Mês	3.672,90
					B903 - Salário Mês	3.672,90
Totais			4.453,25	1.992,22		
Líquido				2.461,03		
008692	Artur Tavares Dantas	220:00	Servente	25/08/2022	0	0
Eventos	I	Qtde	Provento	Desconto	Bases	Total
0001 Salário		12	837,76		B010 - Base INSS Salário (S/Limite)	3.018,73
0200 Férias		18	1.561,13		B020 - Base INSS Salário (Ant)	2.081,51
0201 Diferença de Férias			74,60		B030 - INSS s/ Salário (Ant)	166,15
0210 1/3 s/ Férias			520,38		B110 - Base IRRF Salário	502,66
0211 Diferença 1/3 de Férias			24,86		B120 - Dedução IRRF Salário 25%	564,80
5005 INSS Férias				166,15	B150 - Base IRRF Salário(Ant)	399,29
5010 INSS				94,91	B180 - INSS para Dedução de IRRF Salário	94,91
5310 Adiantamento Salarial				335,10	B190 - INSS para Dedução de IRRF s/ Férias	166,15
5330 Adiantamento Férias				1.915,36	B210 - Base IRRF Férias	2.180,97
5530 Cota de Participação Laboral				52,36	B220 - Dedução IRRF Férias 25%	1.129,60
5700 Vale Transporte				8,78	B400 - Base FGTS Salário	3.018,73
					B410 - FGTS Salário 8%	241,49
					B900 - Remuneração Total Mês	2.094,40
					B903 - Salário Mês	2.094,40
					B940 - Média - Férias	606,48
Totais			3.018,73	2.572,66	- Em Férias de: 01/07/2024 até 18/07/2024	
Líquido				446,07		
008682	Bruno Cesar Melo Tavares	220:00	Servente	22/08/2022	0	0
Eventos	I	Qtde	Provento	Desconto	Bases	Total
0001 Salário		30	2.094,40		B010 - Base INSS Salário (S/Limite)	2.355,27
0191 DSR s/ Adicional Noturno		3:32	33,66		B110 - Base IRRF Salário	1.517,51
1050 Adicional Noturno 20.0%	P	119:35	227,21		B120 - Dedução IRRF Salário 25%	564,80
5010 INSS				190,79	B150 - Base IRRF Salário(Ant)	460,64
5310 Adiantamento Salarial				837,76	B180 - INSS para Dedução de IRRF Salário	190,79
5530 Cota de Participação Laboral				52,36	B260 - Dedução IRRF Férias(Ant)	564,80
5700 Vale Transporte				20,94	B400 - Base FGTS Salário	2.355,27
					B410 - FGTS Salário 8%	188,42
					B900 - Remuneração Total Mês	2.094,40
					B903 - Salário Mês	2.094,40

Folha de Pagamento 07/2024

09/08/2024

08:25

Numero	Nome	Jorn.	Cargo	Admissão	SF	IR
140053 Dimensional Engenharia Ltda						
Totais		2.355,27	1.101,85			
Líquido			1.253,42			
008069	Bruno Miranda dos Santos	220:00	Operador de Máquinas Pesadas I	01/10/2020	1	3
Eventos	I	Qtde	Provento	Desconto	Bases	Total
0001 Salário		30	3.066,80		B010 - Base INSS Salário (S/Limite)	3.028,00
5010 INSS				262,17	B103 - Dependentes IRRF Sal(Ant)	568,77
5310 Adiantamento Salarial				1.226,72	B110 - Base IRRF Salário	1.801,28
5610 Atrasos	P	0:47		10,92	B120 - Dedução IRRF Salário	262,17
5626 DSR s/ Atraso	P	2:00		27,88	B150 - Base IRRF Salário(Ant)	621,62
					B160 - Dedução IRRF Salário(Ant)	74,59
					B180 - INSS para Dedução de IRRF Salário	262,17
					B400 - Base FGTS Salário	3.028,00
					B410 - FGTS Salário 8%	242,24
					B900 - Remuneração Total Mês	3.066,80
					B903 - Salário Mês	3.066,80
					B920 - Base Salário Família	3.066,80
Totais		3.066,80	1.527,69			
Líquido			1.539,11			
008619	Caio Cesar Santos da Silva	220:00	Servente	28/07/2022	0	0
Eventos	I	Qtde	Provento	Desconto	Bases	Total
0001 Salário			1.761,20		B010 - Base INSS Salário (S/Limite)	2.307,13
0191 DSR s/ Adicional Noturno		2:53	27,45		B110 - Base IRRF Salário	1.469,37
0751 Salário Enfermidade Atraso/Saída Antep		35:00	333,20		B120 - Dedução IRRF Salário 25%	564,80
1050 Adicional Noturno 20.0%	P	97:31	185,28		B150 - Base IRRF Salário(Ant)	498,01
5010 INSS				186,46	B180 - INSS para Dedução de IRRF Salário	186,46
5310 Adiantamento Salarial				837,76	B400 - Base FGTS Salário	2.307,13
5700 Vale Transporte				20,94	B410 - FGTS Salário 8%	184,57
					B900 - Remuneração Total Mês	2.094,40
					B903 - Salário Mês	2.094,40
Totais		2.307,13	1.045,16			
Líquido			1.261,97			
009290	Carlos Alberto Da Costa Quaresma Da Silva	220:00	Servente	16/05/2024	0	0
Eventos	I	Qtde	Provento	Desconto	Bases	Total
0001 Salário		30	2.094,40		B010 - Base INSS Salário (S/Limite)	2.187,11
0191 DSR s/ Adicional Noturno		1:15	11,96		B110 - Base IRRF Salário	1.349,35
1050 Adicional Noturno 20.0%	P	42:30	80,75		B120 - Dedução IRRF Salário 25%	564,80
5010 INSS				175,65	B150 - Base IRRF Salário(Ant)	52,66
5310 Adiantamento Salarial				837,76	B180 - INSS para Dedução de IRRF Salário	175,65
5530 Cota de Participação Laboral				52,36	B400 - Base FGTS Salário	2.187,11
5700 Vale Transporte				20,94	B410 - FGTS Salário 8%	174,96
					B900 - Remuneração Total Mês	2.094,40
					B903 - Salário Mês	2.094,40
Totais		2.187,11	1.086,71			
Líquido			1.100,40			
004040	Carlos Alberto de Souza Torres	220:00	Mecânico III	12/05/2014	1	1
Eventos	I	Qtde	Provento	Desconto	Bases	Total
0001 Salário		30	4.825,60		B010 - Base INSS Salário (S/Limite)	5.595,65
0191 DSR s/ Adicional Noturno		4:42	103,04		B100 - Dependentes IRRF Sal	189,59
1050 Adicional Noturno 20.0%	P	158:26	695,52		B110 - Base IRRF Salário	3.665,41
5010 INSS				602,20	B120 - Dedução IRRF Salário	602,20
5110 IRRF				288,79	B150 - Base IRRF Salário(Ant)	1.355,53
5120 IRRF s/ Adiantamento				508,41	B180 - INSS para Dedução de IRRF Salário	602,20
5310 Adiantamento Salarial				1.421,83	B260 - Dedução IRRF Férias(Ant)	564,80
5610 Atrasos	P	0:18		6,58	B400 - Base FGTS Salário	5.595,65
5626 DSR s/ Atraso	P	1:00		21,93	B410 - FGTS Salário 8%	447,65
					B900 - Remuneração Total Mês	4.825,60
					B903 - Salário Mês	4.825,60
					B920 - Base Salário Família	5.624,16
Totais		5.624,16	2.849,74			
Líquido			2.774,42			

Folha de Pagamento 07/2024

09/08/2024

08:25

Numero	Nome	Jorn.	Cargo	Admissão	SF	IR
140053 Dimensional Engenharia Ltda						
008883	Carlos Eduardo da Silva	220:00	Servente	04/04/2023	0	0
Eventos	I	Qtde	Provento	Desconto	Bases	Total
0001 Salário		30	2.094,40		B010 - Base INSS Salário (S/Limite)	2.246,01
0191 DSR s/ Adicional Noturno		2:03	19,56		B110 - Base IRRF Salário	1.408,25
1050 Adicional Noturno 20.0%	P	69:30	132,05		B120 - Dedução IRRF Salário 25%	564,80
5010 INSS				180,96	B150 - Base IRRF Salário(Ant)	426,87
5310 Adiantamento Salarial				837,76	B180 - INSS para Dedução de IRRF Salário	180,96
5700 Vale Transporte				20,94	B260 - Dedução IRRF Férias(Ant)	564,80
					B400 - Base FGTS Salário	2.246,01
					B410 - FGTS Salário 8%	179,68
					B900 - Remuneração Total Mês	2.094,40
					B903 - Salário Mês	2.094,40
		Totais	2.246,01	1.039,66		
		Líquido		1.206,35		
008663	Carlos Eduardo Soares da Silva	220:00	Motorista de Caminhão I B	09/08/2022	2	2
Eventos	I	Qtde	Provento	Desconto	Bases	Total
0001 Salário		30	2.515,87		B010 - Base INSS Salário (S/Limite)	2.813,85
0191 DSR s/ Adicional Noturno		3:22	38,45		B103 - Dependentes IRRF Sal(Ant)	379,18
1050 Adicional Noturno 20.0%	P	113:20	259,53		B110 - Base IRRF Salário	1.807,50
5010 INSS				236,48	B120 - Dedução IRRF Salário	1.267,42
5210 Pensão s/ Salário				1.030,94	B150 - Base IRRF Salário(Ant)	138,27
5310 Adiantamento Salarial				1.006,35	B160 - Dedução IRRF Salário(Ant)	65,27
					B180 - INSS para Dedução de IRRF Salário	236,48
					B400 - Base FGTS Salário	2.813,85
					B410 - FGTS Salário 8%	225,10
					B900 - Remuneração Total Mês	2.515,87
					B903 - Salário Mês	2.515,87
					B920 - Base Salário Família	2.813,85
		Totais	2.813,85	2.273,77		
		Líquido		540,08		
008229	Carlos Eduardo Vieira de Souza Carvalho	220:00	Servente	14/12/2021	2	0
Eventos	I	Qtde	Provento	Desconto	Bases	Total
0001 Salário		30	2.094,40		B010 - Base INSS Salário (S/Limite)	2.345,12
0191 DSR s/ Adicional Noturno		3:24	32,35		B110 - Base IRRF Salário	1.507,36
1050 Adicional Noturno 20.0%	P	114:56	218,37		B120 - Dedução IRRF Salário 25%	564,80
5010 INSS				189,88	B150 - Base IRRF Salário(Ant)	457,88
5310 Adiantamento Salarial				837,76	B180 - INSS para Dedução de IRRF Salário	189,88
5530 Cota de Participação Laboral				52,36	B260 - Dedução IRRF Férias(Ant)	564,80
5700 Vale Transporte				20,94	B400 - Base FGTS Salário	2.345,12
					B410 - FGTS Salário 8%	187,60
					B900 - Remuneração Total Mês	2.094,40
					B903 - Salário Mês	2.094,40
					B920 - Base Salário Família	2.345,12
		Totais	2.345,12	1.100,94		
		Líquido		1.244,18		
007970	Carlos Henrique da Silva	180:00	Vigia	16/04/2020	0	1
Eventos	I	Qtde	Provento	Desconto	Bases	Total
0001 Salário		30	2.116,40		B010 - Base INSS Salário (S/Limite)	2.443,32
0191 DSR s/ Adicional Noturno		3:35	42,18		B110 - Base IRRF Salário	1.596,76
1050 Adicional Noturno 20.0%	P	121:10	284,74		B120 - Dedução IRRF Salário 25%	564,80
5010 INSS				198,71	B150 - Base IRRF Salário(Ant)	470,01
5310 Adiantamento Salarial				846,56	B180 - INSS para Dedução de IRRF Salário	198,71
5530 Cota de Participação Laboral				52,91	B400 - Base FGTS Salário	2.443,32
					B410 - FGTS Salário 8%	195,46
					B900 - Remuneração Total Mês	2.116,40
					B903 - Salário Mês	2.116,40
		Totais	2.443,32	1.098,18		
		Líquido		1.345,14		

Folha de Pagamento 07/2024

09/08/2024

08:25

Numero	Nome	Jorn.	Cargo	Admissão	SF	IR
140053 Dimensional Engenharia Ltda						
008664	Carlos Jose de Souza Cruz	220:00	Motorista de Caminhão I B	09/08/2022	0	0
Eventos	I	Qtde	Provento	Desconto	Bases	Total
0001 Salário			2.115,62		B010 - Base INSS Salário (S/Limite)	2.677,83
0191 DSR s/ Adicional Noturno		1:50	20,90		B110 - Base IRRF Salário	1.671,48
0751 Salário Enfermidade Atraso/Saída Antep		35:00	400,25		B120 - Dedução IRRF Salário 25%	564,80
1050 Adicional Noturno 20.0%	P	61:36	141,06		B150 - Base IRRF Salário(Ant)	131,09
5010 INSS				220,15	B180 - INSS para Dedução de IRRF Salário	220,15
5310 Adiantamento Salarial				1.006,35	B400 - Base FGTS Salário	2.677,83
5700 Vale Transporte				25,16	B410 - FGTS Salário 8%	214,22
					B900 - Remuneração Total Mês	2.515,87
					B903 - Salário Mês	2.515,87
Totais			2.677,83	1.251,66		
Líquido				1.426,17		
008772 Celio de Jesus de Oliveira						
008772	Celio de Jesus de Oliveira	220:00	Pedreiro	24/10/2022	0	0
Eventos	I	Qtde	Provento	Desconto	Bases	Total
0001 Salário		30	2.833,60		B010 - Base INSS Salário (S/Limite)	3.061,24
0191 DSR s/ Adicional Noturno		2:17	29,37		B110 - Base IRRF Salário	1.927,80
1050 Adicional Noturno 20.0%	P	76:51	198,27		B120 - Dedução IRRF Salário 25%	564,80
5010 INSS				266,16	B150 - Base IRRF Salário(Ant)	581,56
5120 IRRF s/ Adiantamento				37,79	B180 - INSS para Dedução de IRRF Salário	266,16
5310 Adiantamento Salarial				1.095,65	B400 - Base FGTS Salário	3.061,24
5530 Cota de Participação Laboral				70,84	B410 - FGTS Salário 8%	244,89
5700 Vale Transporte				28,34	B900 - Remuneração Total Mês	2.833,60
					B903 - Salário Mês	2.833,60
Totais			3.061,24	1.498,78		
Líquido				1.562,46		
007948 Celso Alves da Costa						
007948	Celso Alves da Costa	220:00	Operador de Fresadora II	16/03/2020	0	2
Eventos	I	Qtde	Provento	Desconto	Bases	Total
0001 Salário		30	3.983,44		B010 - Base INSS Salário (S/Limite)	4.372,19
0191 DSR s/ Adicional Noturno		2:46	50,16		B100 - Dependentes IRRF Sal	379,18
1050 Adicional Noturno 20.0%	P	93:32	338,59		B110 - Base IRRF Salário	2.778,81
5010 INSS				430,92	B120 - Dedução IRRF Salário	430,92
5110 IRRF				47,27	B150 - Base IRRF Salário(Ant)	889,36
5120 IRRF s/ Adiantamento				169,99	B180 - INSS para Dedução de IRRF Salário	430,92
5310 Adiantamento Salarial				1.423,39	B260 - Dedução IRRF Férias(Ant)	564,80
					B400 - Base FGTS Salário	4.372,19
					B410 - FGTS Salário 8%	349,77
					B900 - Remuneração Total Mês	3.983,44
					B903 - Salário Mês	3.983,44
Totais			4.372,19	2.071,57		
Líquido				2.300,62		
008302 Cicero Cordeiro da Silva Neto						
008302	Cicero Cordeiro da Silva Neto	220:00	Servente	07/02/2022	0	0
Eventos	I	Qtde	Provento	Desconto	Bases	Total
0001 Salário		30	2.094,40		B010 - Base INSS Salário (S/Limite)	2.352,40
0191 DSR s/ Adicional Noturno		3:30	33,29		B110 - Base IRRF Salário	1.514,64
1050 Adicional Noturno 20.0%	P	118:16	224,71		B120 - Dedução IRRF Salário 25%	564,80
5010 INSS				190,53	B150 - Base IRRF Salário(Ant)	496,24
5310 Adiantamento Salarial				837,76	B180 - INSS para Dedução de IRRF Salário	190,53
5530 Cota de Participação Laboral				52,36	B400 - Base FGTS Salário	2.352,40
5700 Vale Transporte				20,94	B410 - FGTS Salário 8%	188,19
					B900 - Remuneração Total Mês	2.094,40
					B903 - Salário Mês	2.094,40
Totais			2.352,40	1.101,59		
Líquido				1.250,81		

Folha de Pagamento 07/2024

09/08/2024

08:25

Numero	Nome	Jorn.	Cargo	Admissão	SF	IR
140053	Dimensional Engenharia Ltda					
008598	Cicero de Sousa Barbosa	220:00	Servente	15/07/2022	0	0
Eventos	I	Qtde	Provento	Desconto	Bases	Total
0001 Salário		30	2.094,40		B010 - Base INSS Salário (S/Limite)	2.247,98
0191 DSR s/ Adicional Noturno		2:05	19,82		B110 - Base IRRF Salário	1.410,22
1050 Adicional Noturno 20.0%	P	70:24	133,76		B120 - Dedução IRRF Salário 25%	564,80
5010 INSS				181,13	B150 - Base IRRF Salário(Ant)	444,91
5310 Adiantamento Salarial				837,76	B180 - INSS para Dedução de IRRF Salário	181,13
5530 Cota de Participação Laboral				52,36	B260 - Dedução IRRF Férias(Ant)	564,80
5700 Vale Transporte				20,94	B400 - Base FGTS Salário	2.247,98
					B410 - FGTS Salário 8%	179,83
					B900 - Remuneração Total Mês	2.094,40
					B903 - Salário Mês	2.094,40
		Totais	2.247,98	1.092,19		
		Líquido		1.155,79		
008904	Cleber Eduardo Lima Da Silva	220:00	Encarregado Administrativo II C	24/04/2023	0	0
Eventos	I	Qtde	Provento	Desconto	Bases	Total
0001 Salário			5.594,34		B010 - Base INSS Salário (S/Limite)	6.344,10
0751 Salário Enfermidade Atraso/Saída Antep	P	26:00	749,76		B110 - Base IRRF Salário	3.806,46
5010 INSS				706,98	B120 - Dedução IRRF Salário	706,98
5110 IRRF				306,50	B150 - Base IRRF Salário(Ant)	1.208,40
5120 IRRF s/ Adiantamento				585,83	B180 - INSS para Dedução de IRRF Salário	706,98
5310 Adiantamento Salarial				1.951,81	B400 - Base FGTS Salário	6.344,10
					B410 - FGTS Salário 8%	507,52
					B900 - Remuneração Total Mês	6.344,10
					B903 - Salário Mês	6.344,10
		Totais	6.344,10	3.551,12		
		Líquido		2.792,98		
008091	Cleiton Felix do Espirito Santo	220:00	Rasteleiro	21/10/2020	3	4
Eventos	I	Qtde	Provento	Desconto	Bases	Total
0001 Salário		30	2.833,60		B010 - Base INSS Salário (S/Limite)	3.030,09
0191 DSR s/ Adicional Noturno		1:58	25,35		B103 - Dependentes IRRF Sal(Ant)	758,36
1050 Adicional Noturno 20.0%	P	66:20	171,14		B104 - Dependentes IRRF Fe(Ant)	758,36
1871 Prêmio - Lei 13.467	A		602,40		B110 - Base IRRF Salário	2.499,05
5010 INSS				262,42	B120 - Dedução IRRF Salário	262,42
5120 IRRF s/ Adiantamento				34,71	B150 - Base IRRF Salário(Ant)	611,21
5310 Adiantamento Salarial				1.098,73	B160 - Dedução IRRF Salário(Ant)	73,36
5530 Cota de Participação Laboral				70,84	B180 - INSS para Dedução de IRRF Salário	262,42
5700 Vale Transporte				28,34	B400 - Base FGTS Salário	3.030,09
					B410 - FGTS Salário 8%	242,40
					B900 - Remuneração Total Mês	2.833,60
					B903 - Salário Mês	2.833,60
					B920 - Base Salário Família	3.030,09
		Totais	3.632,49	1.495,04		
		Líquido		2.137,45		
008963	Cleiton Gonçalves da Silva	220:00	Auxiliar de Mecânico	28/06/2023	0	1
Eventos	I	Qtde	Provento	Desconto	Bases	Total
0001 Salário		30	2.094,40		B010 - Base INSS Salário (S/Limite)	2.043,15
5010 INSS				162,70	B110 - Base IRRF Salário	1.205,39
5310 Adiantamento Salarial				837,76	B120 - Dedução IRRF Salário 25%	564,80
5530 Cota de Participação Laboral				52,36	B150 - Base IRRF Salário(Ant)	417,03
5610 Atrasos	P	1:23		13,17	B180 - INSS para Dedução de IRRF Salário	162,70
5626 DSR s/ Atraso	P	4:00		38,08	B400 - Base FGTS Salário	2.043,15
5700 Vale Transporte				20,94	B410 - FGTS Salário 8%	163,45
					B900 - Remuneração Total Mês	2.094,40
					B903 - Salário Mês	2.094,40
		Totais	2.094,40	1.125,01		
		Líquido		969,39		

Folha de Pagamento 07/2024

09/08/2024

08:25

Numero	Nome	Jorn.	Cargo	Admissão	SF	IR
140053 Dimensional Engenharia Ltda						
008264	Cleivaldo Santos Freitas	220:00	Assistente Administrativo I B	17/01/2022	0	0
Eventos	I	Qtde	Provento	Desconto	Bases	Total
0001 Salário		30	3.066,80		B010 - Base INSS Salário (S/Limite)	3.066,80
5010 INSS				266,83	B110 - Base IRRF Salário	1.840,08
5120 IRRF s/ Adiantamento				22,57	B120 - Dedução IRRF Salário 25%	564,80
5310 Adiantamento Salarial				1.204,15	B150 - Base IRRF Salário(Ant)	639,44
					B180 - INSS para Dedução de IRRF Salário	266,83
					B260 - Dedução IRRF Férias(Ant)	1.129,60
					B400 - Base FGTS Salário	3.066,80
					B410 - FGTS Salário 8%	245,34
					B900 - Remuneração Total Mês	3.066,80
					B903 - Salário Mês	3.066,80
Totais			3.066,80	1.493,55		
Líquido				1.573,25		
001097 Crelio de Oliveira Gomes						
001097	Crelio de Oliveira Gomes	180:00	Vigia	14/12/2010	0	1
Eventos	I	Qtde	Provento	Desconto	Bases	Total
0001 Salário		30	2.116,40		B010 - Base INSS Salário (S/Limite)	2.143,97
0191 DSR s/ Adicional Noturno		0:18	3,56		B110 - Base IRRF Salário	1.297,41
1050 Adicional Noturno 20.0%	P	10:13	24,01		B120 - Dedução IRRF Salário 25%	564,80
5010 INSS				171,77	B150 - Base IRRF Salário(Ant)	543,81
5310 Adiantamento Salarial				846,56	B180 - INSS para Dedução de IRRF Salário	171,77
5530 Cota de Participação Laboral				52,91	B400 - Base FGTS Salário	2.143,97
5700 Vale Transporte				21,16	B410 - FGTS Salário 8%	171,51
					B900 - Remuneração Total Mês	2.116,40
					B903 - Salário Mês	2.116,40
Totais			2.143,97	1.092,40		
Líquido				1.051,57		
008297 Cristiano Nascimento da Silva						
008297	Cristiano Nascimento da Silva	220:00	Motorista de Caminhão II A	07/02/2022	0	1
Eventos	I	Qtde	Provento	Desconto	Bases	Total
0001 Salário		30	2.641,66		B010 - Base INSS Salário (S/Limite)	2.740,43
0190 DSR s/ Salário Variável		0,16	3,29		B103 - Dependentes IRRF Sal(Ant)	189,59
0670 Premio por Tempo de Serviço			73,27		B110 - Base IRRF Salário	1.683,77
1010 Hora Extra 50%	P	1:12	22,21		B120 - Dedução IRRF Salário	1.207,65
5010 INSS				227,67	B150 - Base IRRF Salário(Ant)	149,82
5210 Pensão s/ Salário				979,98	B160 - Dedução IRRF Salário(Ant)	69,40
5310 Adiantamento Salarial				1.056,66	B180 - INSS para Dedução de IRRF Salário	227,67
5700 Vale Transporte				26,42	B400 - Base FGTS Salário	2.740,43
					B410 - FGTS Salário 8%	219,23
					B900 - Remuneração Total Mês	2.714,93
					B903 - Salário Mês	2.641,66
					B939 - Base Premio Tempo Serviço	73,27
Totais			2.740,43	2.290,73		
Líquido				449,70		
008119 David Batista Nardoto Carvalho						
008119	David Batista Nardoto Carvalho	220:00	Laboratorista I	01/07/2021	1	3
Eventos	I	Qtde	Provento	Desconto	Bases	Total
					B900 - Remuneração Total Mês	3.880,68
					B903 - Salário Mês	3.880,68
					B920 - Base Salário Família	3.880,68
Totais					- Afastado de: 04/05/2023 até 31/07/2024 Motivo: Auxilio Doença	
Líquido						

Folha de Pagamento 07/2024

09/08/2024

08:25

Numero	Nome	Jorn.	Cargo	Admissão	SF	IR
140053	Dimensional Engenharia Ltda					
008680	Diego Cruz da Silva	220:00	Motorista de Caminhão I B	18/08/2022	1	1
Eventos	I	Qtde	Provento	Desconto	Bases	Total
0001 Salário			2.396,94		B010 - Base INSS Salário (S/Limite)	3.696,34
0191 DSR s/ Adicional Noturno		3:52	57,36		B110 - Base IRRF Salário	2.689,99
0774 Falecimento de Familiar(H)	P	8:00	118,93		B120 - Dedução IRRF Salário 25%	564,80
1050 Adicional Noturno 20.0%	P	130:22	387,19		B150 - Base IRRF Salário(Ant)	185,61
1410 Adicional de Periculosidade		30	754,76		B180 - INSS para Dedução de IRRF Salário	342,37
5010 INSS				342,37	B400 - Base FGTS Salário	3.696,34
5120 IRRF s/ Adiantamento				123,86	B410 - FGTS Salário 8%	295,70
5310 Adiantamento Salarial				882,49	B900 - Remuneração Total Mês	3.270,63
5610 Atrasos	P	0:16		3,97	B903 - Salário Mês	2.515,87
5626 DSR s/ Atraso	P	1:00		14,87	B920 - Base Salário Família	3.715,18
5700 Vale Transporte				25,16	B936 - Base Periculosidade	754,76
Totais			3.715,18	1.392,72		
Líquido				2.322,46		
008268	Diogo Emanuel Bezerra Da Silva	220:00	Auxiliar de Laboratório	18/01/2022	0	0
Eventos	I	Qtde	Provento	Desconto	Bases	Total
0001 Salário		30	2.833,60		B010 - Base INSS Salário (S/Limite)	2.834,93
0191 DSR s/ Adicional Noturno		0:46	9,81		B110 - Base IRRF Salário	1.701,49
1050 Adicional Noturno 20.0%	P	25:40	66,22		B120 - Dedução IRRF Salário 25%	564,80
5010 INSS				239,01	B150 - Base IRRF Salário(Ant)	607,50
5310 Adiantamento Salarial				1.133,44	B180 - INSS para Dedução de IRRF Salário	239,01
5610 Atrasos	P	1:48		23,18	B260 - Dedução IRRF Férias(Ant)	564,80
5626 DSR s/ Atraso	P	4:00		51,52	B400 - Base FGTS Salário	2.834,93
					B410 - FGTS Salário 8%	226,79
					B900 - Remuneração Total Mês	2.833,60
					B903 - Salário Mês	2.833,60
Totais			2.909,63	1.447,15		
Líquido				1.462,48		
009185	Douglas de Melo Viana	220:00	Motorista de Caminhão I B	13/03/2024	1	2
Eventos	I	Qtde	Provento	Desconto	Bases	Total
0001 Salário		30	2.515,87		B010 - Base INSS Salário (S/Limite)	2.780,24
0191 DSR s/ Adicional Noturno		2:59	34,11		B100 - Dependentes IRRF Sal	379,18
1050 Adicional Noturno 20.0%	P	100:33	230,26		B110 - Base IRRF Salário	1.773,89
5010 INSS				232,44	B120 - Dedução IRRF Salário	232,44
5310 Adiantamento Salarial				1.006,35	B150 - Base IRRF Salário(Ant)	136,12
5700 Vale Transporte				25,16	B180 - INSS para Dedução de IRRF Salário	232,44
					B400 - Base FGTS Salário	2.780,24
					B410 - FGTS Salário 8%	222,41
					B900 - Remuneração Total Mês	2.515,87
					B903 - Salário Mês	2.515,87
					B920 - Base Salário Família	2.780,24
Totais			2.780,24	1.263,95		
Líquido				1.516,29		
009332	Douglas de Souza Lucio	220:00	Servente	27/05/2024	0	0
Eventos	I	Qtde	Provento	Desconto	Bases	Total
0001 Salário		30	2.094,40		B010 - Base INSS Salário (S/Limite)	2.304,57
0191 DSR s/ Adicional Noturno		3:24	32,44		B110 - Base IRRF Salário	1.466,81
1050 Adicional Noturno 20.0%	P	115:15	218,98		B120 - Dedução IRRF Salário 25%	564,80
5010 INSS				186,23	B150 - Base IRRF Salário(Ant)	15,85
5310 Adiantamento Salarial				837,76	B180 - INSS para Dedução de IRRF Salário	186,23
5610 Atrasos	P	1:20		12,69	B400 - Base FGTS Salário	2.304,57
5626 DSR s/ Atraso	P	3:00		28,56	B410 - FGTS Salário 8%	184,36
5700 Vale Transporte				20,94	B900 - Remuneração Total Mês	2.094,40
					B903 - Salário Mês	2.094,40
Totais			2.345,82	1.086,18		
Líquido				1.259,64		

Folha de Pagamento 07/2024

09/08/2024

08:25

Numero	Nome	Jorn.	Cargo	Admissão	SF	IR
140053	Dimensional Engenharia Ltda					
008751	Douglas Laurindo da Rocha Souza	220:00	Operador de Espargidor	26/09/2022	0	1
Eventos	I	Qtde	Provento	Desconto	Bases	Total
0001 Salário		30	3.066,80		B010 - Base INSS Salário (S/Limite)	3.271,48
0191 DSR s/ Adicional Noturno		2:03	28,57		B110 - Base IRRF Salário	2.044,76
1050 Adicional Noturno 20.0%	P	69:07	192,84		B120 - Dedução IRRF Salário 25%	564,80
5010 INSS				291,39	B150 - Base IRRF Salário(Ant)	700,63
5120 IRRF s/ Adiantamento				42,66	B180 - INSS para Dedução de IRRF Salário	291,39
5310 Adiantamento Salarial				1.184,06	B260 - Dedução IRRF Férias(Ant)	564,80
5610 Atrasos	P	0:12		2,79	B400 - Base FGTS Salário	3.271,48
5626 DSR s/ Atraso	P	1:00		13,94	B410 - FGTS Salário 8%	261,71
5700 Vale Transporte				30,67	B900 - Remuneração Total Mês	3.066,80
					B903 - Salário Mês	3.066,80
Totais			3.288,21	1.565,51		
Líquido				1.722,70		
008565	Douglas Moreira dos Santos	220:00	Caldeireiro I	27/06/2022	3	3
Eventos	I	Qtde	Provento	Desconto	Bases	Total
0001 Salário			2.730,56		B010 - Base INSS Salário (S/Limite)	3.294,65
0190 DSR s/ Salário Variável		4,58	63,92		B103 - Dependentes IRRF Sal(Ant)	568,77
0751 Salário Enfermidade Atraso/Saída Antep	P	8:00	103,04		B110 - Base IRRF Salário	2.161,21
1040 Hora Extra 100%	P	16:45	431,48		B120 - Dedução IRRF Salário	294,17
5010 INSS				294,17	B150 - Base IRRF Salário(Ant)	550,14
5120 IRRF s/ Adiantamento				90,54	B160 - Dedução IRRF Salário(Ant)	60,64
5310 Adiantamento Salarial				1.042,90	B180 - INSS para Dedução de IRRF Salário	294,17
5610 Atrasos	P	0:40		8,59	B400 - Base FGTS Salário	3.294,65
5626 DSR s/ Atraso	P	2:00		25,76	B410 - FGTS Salário 8%	263,57
5700 Vale Transporte				28,34	B900 - Remuneração Total Mês	2.833,60
					B903 - Salário Mês	2.833,60
					B920 - Base Salário Família	3.329,00
Totais			3.329,00	1.490,30		
Líquido				1.838,70		
008735	Edilson Barros de Oliveira	220:00	Motorista de Caminhão I B	19/09/2022	0	0
Eventos	I	Qtde	Provento	Desconto	Bases	Total
0001 Salário		30	2.515,87		B010 - Base INSS Salário (S/Limite)	2.696,45
0191 DSR s/ Adicional Noturno		2:02	23,30		B110 - Base IRRF Salário	1.690,10
1050 Adicional Noturno 20.0%	P	68:41	157,28		B120 - Dedução IRRF Salário 25%	564,80
5010 INSS				222,39	B150 - Base IRRF Salário(Ant)	128,89
5310 Adiantamento Salarial				1.006,35	B180 - INSS para Dedução de IRRF Salário	222,39
5700 Vale Transporte				25,16	B400 - Base FGTS Salário	2.696,45
					B410 - FGTS Salário 8%	215,71
					B900 - Remuneração Total Mês	2.515,87
					B903 - Salário Mês	2.515,87
Totais			2.696,45	1.253,90		
Líquido				1.442,55		
007694	Edimilso Gevezier	180:00	Vigia	17/01/2018	0	0
Eventos	I	Qtde	Provento	Desconto	Bases	Total
0001 Salário		30	2.116,40		B010 - Base INSS Salário (S/Limite)	2.421,69
0191 DSR s/ Adicional Noturno		3:21	39,39		B110 - Base IRRF Salário	1.575,13
1050 Adicional Noturno 20.0%	P	113:09	265,90		B120 - Dedução IRRF Salário 25%	564,80
5010 INSS				196,77	B150 - Base IRRF Salário(Ant)	520,49
5310 Adiantamento Salarial				846,56	B180 - INSS para Dedução de IRRF Salário	196,77
5530 Cota de Participação Laboral				52,91	B400 - Base FGTS Salário	2.421,69
					B410 - FGTS Salário 8%	193,73
					B900 - Remuneração Total Mês	2.116,40
					B903 - Salário Mês	2.116,40
Totais			2.421,69	1.096,24		
Líquido				1.325,45		

Folha de Pagamento 07/2024

09/08/2024

08:25

Numero	Nome	Jorn.	Cargo	Admissão	SF	IR
140053	Dimensional Engenharia Ltda					
008269	Edmar Pereira de Valois	220:00	Motorista de Caminhão I B	18/01/2022	0	0
Eventos	I	Qtde	Provento	Desconto	Bases	Total
0001 Salário		30	2.515,87		B010 - Base INSS Salário (S/Limite)	2.929,46
0191 DSR s/ Adicional Noturno		3:44	43,91		B110 - Base IRRF Salário	1.923,11
0670 Premio por Tempo de Serviço			73,27		B120 - Dedução IRRF Salário 25%	564,80
1050 Adicional Noturno 20.0%	P	126:08	296,41		B150 - Base IRRF Salário(Ant)	138,95
5010 INSS				250,35	B180 - INSS para Dedução de IRRF Salário	250,35
5120 IRRF s/ Adiantamento				14,66	B400 - Base FGTS Salário	2.929,46
5310 Adiantamento Salarial				991,69	B410 - FGTS Salário 8%	234,35
					B900 - Remuneração Total Mês	2.589,14
					B903 - Salário Mês	2.515,87
					B939 - Base Premio Tempo Serviço	73,27
		Totais	2.929,46	1.256,70		
		Líquido		1.672,76		
008296	Edvaldo Martins de Mendonça	220:00	Motorista de Caminhão II A	07/02/2022	0	0
Eventos	I	Qtde	Provento	Desconto	Bases	Total
0001 Salário		30	2.641,66		B010 - Base INSS Salário (S/Limite)	3.059,44
0191 DSR s/ Adicional Noturno		3:36	44,45		B110 - Base IRRF Salário	2.002,78
0670 Premio por Tempo de Serviço			73,27		B120 - Dedução IRRF Salário 25%	564,80
1050 Adicional Noturno 20.0%	P	121:29	300,06		B150 - Base IRRF Salário(Ant)	171,50
5010 INSS				265,95	B180 - INSS para Dedução de IRRF Salário	265,95
5120 IRRF s/ Adiantamento				174,08	B400 - Base FGTS Salário	3.059,44
5310 Adiantamento Salarial				882,58	B410 - FGTS Salário 8%	244,75
					B900 - Remuneração Total Mês	2.714,93
					B903 - Salário Mês	2.641,66
					B939 - Base Premio Tempo Serviço	73,27
		Totais	3.059,44	1.322,61		
		Líquido		1.736,83		
008935	Edvan Martins de Oliveira	220:00	Operador de Rolo I	24/05/2023	0	1
Eventos	I	Qtde	Provento	Desconto	Bases	Total
0001 Salário		30	3.066,80		B010 - Base INSS Salário (S/Limite)	3.290,65
0191 DSR s/ Adicional Noturno		2:04	28,88		B110 - Base IRRF Salário	2.063,93
1050 Adicional Noturno 20.0%	P	69:53	194,97		B120 - Dedução IRRF Salário 25%	564,80
5010 INSS				293,69	B150 - Base IRRF Salário(Ant)	625,78
5120 IRRF s/ Adiantamento				44,25	B180 - INSS para Dedução de IRRF Salário	293,69
5310 Adiantamento Salarial				1.182,47	B260 - Dedução IRRF Férias(Ant)	564,80
5530 Cota de Participação Laboral				76,67	B400 - Base FGTS Salário	3.290,65
5700 Vale Transporte				30,67	B410 - FGTS Salário 8%	263,25
					B900 - Remuneração Total Mês	3.066,80
					B903 - Salário Mês	3.066,80
		Totais	3.290,65	1.627,75		
		Líquido		1.662,90		
008449	Emanuel Batista De Lira	220:00	Servente	26/04/2022	0	0
Eventos	I	Qtde	Provento	Desconto	Bases	Total
0001 Salário		30	2.204,40		B010 - Base INSS Salário (S/Limite)	2.429,52
0191 DSR s/ Adicional Noturno		3:03	30,58		B110 - Base IRRF Salário	1.547,76
1050 Adicional Noturno 20.0%	P	103:12	206,40		B120 - Dedução IRRF Salário 25%	564,80
5010 INSS				197,47	B150 - Base IRRF Salário(Ant)	480,36
5310 Adiantamento Salarial				881,76	B180 - INSS para Dedução de IRRF Salário	197,47
5530 Cota de Participação Laboral				55,11	B260 - Dedução IRRF Férias(Ant)	564,80
5610 Atrasos	P	0:11		1,84	B400 - Base FGTS Salário	2.429,52
5626 DSR s/ Atraso	P	1:00		10,02	B410 - FGTS Salário 8%	194,36
5700 Vale Transporte				22,04	B900 - Remuneração Total Mês	2.204,40
					B903 - Salário Mês	2.204,40
		Totais	2.441,38	1.168,24		
		Líquido		1.273,14		

Folha de Pagamento 07/2024

09/08/2024

08:25

Numero	Nome	Jorn.	Cargo	Admissão	SF	IR
140053	Dimensional Engenharia Ltda					
008351	Erinaldo da Silva Medeiros	220:00	Oficial de Manutenção	25/02/2022	1	1
Eventos	I	Qtde	Provento	Desconto	Bases	Total
0001 Salário		10	944,53		B010 - Base INSS Salário (S/Limite)	3.967,80
0200 Férias		20	2.293,37		B020 - Base INSS Salário (Ant)	3.057,83
0210 1/3 s/ Férias			764,46		B030 - INSS s/ Salário (Ant)	265,75
5005 INSS Férias				265,75	B110 - Base IRRF Salário	532,16
5010 INSS				109,20	B120 - Dedução IRRF Salário 25%	564,80
5120 IRRF s/ Adiantamento				56,67	B150 - Base IRRF Salário(Ant)	533,50
5130 IRRF s/ Férias				17,54	B180 - INSS para Dedução de IRRF Salário	109,20
5310 Adiantamento Salarial				321,14	B190 - INSS para Dedução de IRRF s/ Férias	265,75
5330 Adiantamento Férias				2.774,54	B210 - Base IRRF Férias	3.057,83
5610 Atrasos	P	0:41		8,80	B220 - Dedução IRRF Férias 25%	564,80
5626 DSR s/ Atraso	P	2:00		25,76	B400 - Base FGTS Salário	3.967,80
5700 Vale Transporte				10,05	B410 - FGTS Salário 8%	317,41
					B900 - Remuneração Total Mês	2.833,60
					B903 - Salário Mês	2.833,60
					B920 - Base Salário Família	2.833,60
					B940 - Média - Férias	606,46
	Totais		4.002,36	3.589,45	- Em Férias de: 01/07/2024 até 20/07/2024	
	Líquido			412,91		
008111	Eulalio Ramos de Oliveira	220:00	Ajudante de Tráfego II	05/05/2021	0	0
Eventos	I	Qtde	Provento	Desconto	Bases	Total
0001 Salário		30	2.204,40		B010 - Base INSS Salário (S/Limite)	2.482,10
0191 DSR s/ Adicional Noturno		3:35	35,83		B110 - Base IRRF Salário	1.600,34
1050 Adicional Noturno 20.0%	P	120:56	241,87		B120 - Dedução IRRF Salário 25%	564,80
5010 INSS				202,20	B150 - Base IRRF Salário(Ant)	488,62
5310 Adiantamento Salarial				881,76	B180 - INSS para Dedução de IRRF Salário	202,20
5530 Cota de Participação Laboral				55,11	B260 - Dedução IRRF Férias(Ant)	564,80
5700 Vale Transporte				22,04	B400 - Base FGTS Salário	2.482,10
					B410 - FGTS Salário 8%	198,56
					B900 - Remuneração Total Mês	2.204,40
					B903 - Salário Mês	2.204,40
	Totais		2.482,10	1.161,11		
	Líquido			1.320,99		
008802	Evandro da Cruz de Castro	220:00	Servente	25/01/2023	0	2
Eventos	I	Qtde	Provento	Desconto	Bases	Total
0001 Salário		30	2.094,40		B010 - Base INSS Salário (S/Limite)	2.259,94
0191 DSR s/ Adicional Noturno		2:15	21,36		B110 - Base IRRF Salário	1.422,18
1050 Adicional Noturno 20.0%	P	75:53	144,18		B120 - Dedução IRRF Salário 25%	564,80
5010 INSS				182,21	B150 - Base IRRF Salário(Ant)	444,74
5310 Adiantamento Salarial				837,76	B180 - INSS para Dedução de IRRF Salário	182,21
5700 Vale Transporte				20,94	B260 - Dedução IRRF Férias(Ant)	564,80
					B400 - Base FGTS Salário	2.259,94
					B410 - FGTS Salário 8%	180,79
					B900 - Remuneração Total Mês	2.094,40
					B903 - Salário Mês	2.094,40
	Totais		2.259,94	1.040,91		
	Líquido			1.219,03		
009224	Felipe Medeiros dos Santos	220:00	Auxiliar de Mecânico	11/04/2024	0	0
Eventos	I	Qtde	Provento	Desconto	Bases	Total
0001 Salário		30	2.094,40		B010 - Base INSS Salário (S/Limite)	2.407,95
0191 DSR s/ Adicional Noturno		4:15	40,46		B110 - Base IRRF Salário	1.570,19
1050 Adicional Noturno 20.0%	P	143:44	273,09		B120 - Dedução IRRF Salário 25%	564,80
5010 INSS				195,53	B150 - Base IRRF Salário(Ant)	201,89
5310 Adiantamento Salarial				837,76	B180 - INSS para Dedução de IRRF Salário	195,53
5700 Vale Transporte				20,94	B400 - Base FGTS Salário	2.407,95
					B410 - FGTS Salário 8%	192,63
					B900 - Remuneração Total Mês	2.094,40
					B903 - Salário Mês	2.094,40
	Totais		2.407,95	1.054,23		
	Líquido			1.353,72		

Folha de Pagamento 07/2024

09/08/2024

08:25

Numero	Nome	Jorn.	Cargo	Admissão	SF	IR
140053 Dimensional Engenharia Ltda						
000058	Fernando Jose Azevedo dos Santos	220:00	Arquiteto III A	08/04/2008	0	1
Eventos	I	Qtde	Provento	Desconto	Bases	Total
0001 Salário		30	13.667,42		B010 - Base INSS Salário (S/Limite)	13.667,42
1770 Reembolso de despesas com quilomet	I		5.016,00		B100 - Dependentes IRRF Sal	189,59
5010 INSS				908,85	B103 - Dependentes IRRF Sal(Ant)	189,59
5110 IRRF				1.057,05	B110 - Base IRRF Salário	8.200,45
5120 IRRF s/ Adiantamento				1.503,42	B120 - Dedução IRRF Salário	908,85
5310 Adiantamento Salarial				3.963,55	B150 - Base IRRF Salário(Ant)	13.667,42
5350 Adiantamento de Folha	G			5.016,00	B160 - Dedução IRRF Salário(Ant)	908,85
					B170 - IRRF s/ Salário (Ant)	2.560,47
					B180 - INSS para Dedução de IRRF Salário	908,85
					B400 - Base FGTS Salário	13.667,42
					B410 - FGTS Salário 8%	1.093,39
					B900 - Remuneração Total Mês	13.667,42
					B903 - Salário Mês	13.667,42
		Totais	18.683,42	12.448,87		
		Líquido		6.234,55		
008785 Flávio Faria Lima						
008785	Flávio Faria Lima	220:00	Operador de Máquinas Pesadas I	12/12/2022	0	0
Eventos	I	Qtde	Provento	Desconto	Bases	Total
0001 Salário		30	3.066,80		B010 - Base INSS Salário (S/Limite)	3.453,92
0191 DSR s/ Adicional Noturno		3:35	49,95		B110 - Base IRRF Salário	2.227,20
1050 Adicional Noturno 20.0%	P	120:51	337,17		B120 - Dedução IRRF Salário 25%	564,80
5010 INSS				313,28	B150 - Base IRRF Salário(Ant)	726,86
5120 IRRF s/ Adiantamento				158,23	B180 - INSS para Dedução de IRRF Salário	313,28
5310 Adiantamento Salarial				1.068,49	B400 - Base FGTS Salário	3.453,92
5700 Vale Transporte				30,67	B410 - FGTS Salário 8%	276,31
					B900 - Remuneração Total Mês	3.066,80
					B903 - Salário Mês	3.066,80
		Totais	3.453,92	1.570,67		
		Líquido		1.883,25		
007934 Flavio Ker Lacerda						
007934	Flavio Ker Lacerda	220:00	Operador de Usina II	11/03/2020	0	0
Eventos	I	Qtde	Provento	Desconto	Bases	Total
0001 Salário		30	3.230,10		B010 - Base INSS Salário (S/Limite)	3.975,94
0190 DSR s/ Salário Variável		5,45	84,31		B110 - Base IRRF Salário	2.683,90
0191 DSR s/ Adicional Noturno		1:10	17,07		B120 - Dedução IRRF Salário 25%	564,80
1040 Hora Extra 100%	P	19:23	569,09		B150 - Base IRRF Salário(Ant)	674,08
1050 Adicional Noturno 20.0%	P	39:12	115,25		B180 - INSS para Dedução de IRRF Salário	375,93
5010 INSS				375,93	B260 - Dedução IRRF Férias(Ant)	564,80
5110 IRRF				40,05	B400 - Base FGTS Salário	3.975,94
5120 IRRF s/ Adiantamento				143,35	B410 - FGTS Salário 8%	318,07
5310 Adiantamento Salarial				1.148,69	B900 - Remuneração Total Mês	3.230,10
5610 Atrasos	P	0:43		10,52	B903 - Salário Mês	3.230,10
5626 DSR s/ Atraso	P	2:00		29,36		
5700 Vale Transporte				32,30		
8146 Retenções judiciais	I			1.036,95		
		Totais	4.015,82	2.817,15		
		Líquido		1.198,67		
008977 Flávio Marcene Rodrigues de Paulo						
008977	Flávio Marcene Rodrigues de Paulo	220:00	Servente	05/07/2023	1	1
Eventos	I	Qtde	Provento	Desconto	Bases	Total
0001 Salário		30	2.094,40		B010 - Base INSS Salário (S/Limite)	2.182,89
0191 DSR s/ Adicional Noturno		1:21	12,89		B110 - Base IRRF Salário	1.345,13
1050 Adicional Noturno 20.0%	P	45:48	87,02		B120 - Dedução IRRF Salário 25%	564,80
5010 INSS				175,28	B150 - Base IRRF Salário(Ant)	488,77
5310 Adiantamento Salarial				837,76	B180 - INSS para Dedução de IRRF Salário	175,28
5610 Atrasos	P	0:12		1,90	B260 - Dedução IRRF Férias(Ant)	564,80
5626 DSR s/ Atraso	P	1:00		9,52	B400 - Base FGTS Salário	2.182,89
5700 Vale Transporte				20,94	B410 - FGTS Salário 8%	174,63
					B900 - Remuneração Total Mês	2.094,40
					B903 - Salário Mês	2.094,40
					B920 - Base Salário Família	2.194,31

Folha de Pagamento 07/2024

09/08/2024

08:25

Numero	Nome	Jorn.	Cargo	Admissão	SF	IR
140053 Dimensional Engenharia Ltda						
Totais		2.194,31	1.045,40			
Líquido			1.148,91			
005725	Francimar Jose da Silva	220:00	Caldeireiro III	03/03/2015	1	3
Eventos	I	Qtde	Provento	Desconto	Bases	Total
0001 Salário		30	4.171,55		B010 - Base INSS Salário (S/Limite)	4.235,08
0190 DSR s/ Salário Variável		0,26	8,20		B103 - Dependentes IRRF Sal(Ant)	568,77
1020 Hora Extra 70%	P	1:43	55,33		B110 - Base IRRF Salário	2.566,46
5010 INSS				411,72	B120 - Dedução IRRF Salário	1.161,21
5120 IRRF s/ Adiantamento				75,89	B150 - Base IRRF Salário(Ant)	865,98
5210 Pensão s/ Salário				749,49	B160 - Dedução IRRF Salário(Ant)	269,33
5310 Adiantamento Salarial				1.592,73	B180 - INSS para Dedução de IRRF Salário	411,72
					B400 - Base FGTS Salário	4.235,08
					B410 - FGTS Salário 8%	338,80
					B900 - Remuneração Total Mês	4.171,55
					B903 - Salário Mês	4.171,55
					B920 - Base Salário Família	4.235,08
Totais		4.235,08	2.829,83			
Líquido			1.405,25			
008773	Gabriel dos Santos Galucio	220:00	Operador de Espargidor	25/10/2022	0	0
Eventos	I	Qtde	Provento	Desconto	Bases	Total
0001 Salário			2.534,76		B010 - Base INSS Salário (S/Limite)	3.203,04
0191 DSR s/ Adicional Noturno		1:35	21,96		B110 - Base IRRF Salário	1.976,32
0751 Salário Enfermidade Atraso/Saída Antep	P	3:10	44,14		B120 - Dedução IRRF Salário 25%	564,80
0769 Licença Paternidade(H)	P	35:00	487,90		B150 - Base IRRF Salário(Ant)	645,74
1050 Adicional Noturno 20.0%	P	53:07	148,20		B180 - INSS para Dedução de IRRF Salário	283,18
5010 INSS				283,18	B260 - Dedução IRRF Férias(Ant)	564,80
5120 IRRF s/ Adiantamento				42,35	B400 - Base FGTS Salário	3.203,04
5310 Adiantamento Salarial				1.184,37	B410 - FGTS Salário 8%	256,24
5530 Cota de Participação Laboral				76,67	B900 - Remuneração Total Mês	3.066,80
5610 Atrasos	P	0:26	6,04		B903 - Salário Mês	3.066,80
5626 DSR s/ Atraso	P	2:00	27,88			
5700 Vale Transporte				30,67		
Totais		3.236,96	1.651,16			
Líquido			1.585,80			
008523	Gabriel Lima de Oliveira	220:00	Motorista de Caminhão I B	09/06/2022	0	0
Eventos	I	Qtde	Provento	Desconto	Bases	Total
0001 Salário		30	2.515,87		B010 - Base INSS Salário (S/Limite)	2.894,71
0191 DSR s/ Adicional Noturno		3:21	39,43		B110 - Base IRRF Salário	1.888,36
0670 Premio por Tempo de Serviço			73,27		B120 - Dedução IRRF Salário 25%	564,80
1050 Adicional Noturno 20.0%	P	113:15	266,14		B150 - Base IRRF Salário(Ant)	142,19
5010 INSS				246,18	B180 - INSS para Dedução de IRRF Salário	246,18
5120 IRRF s/ Adiantamento				106,32	B400 - Base FGTS Salário	2.894,71
5310 Adiantamento Salarial				900,03	B410 - FGTS Salário 8%	231,57
					B900 - Remuneração Total Mês	2.589,14
					B903 - Salário Mês	2.515,87
					B939 - Base Premio Tempo Serviço	73,27
Totais		2.894,71	1.252,53			
Líquido			1.642,18			
008226	Geovan Ferreira dos Santos	220:00	Pedreiro	14/12/2021	0	0
Eventos	I	Qtde	Provento	Desconto	Bases	Total
0001 Salário		30	2.833,60		B010 - Base INSS Salário (S/Limite)	3.165,60
0191 DSR s/ Adicional Noturno		3:29	44,86		B110 - Base IRRF Salário	2.032,16
1050 Adicional Noturno 20.0%	P	117:22	302,81		B120 - Dedução IRRF Salário 25%	564,80
5010 INSS				278,69	B150 - Base IRRF Salário(Ant)	678,44
5120 IRRF s/ Adiantamento				146,22	B180 - INSS para Dedução de IRRF Salário	278,69
5310 Adiantamento Salarial				987,22	B400 - Base FGTS Salário	3.165,60
5610 Atrasos	P	0:13	2,79		B410 - FGTS Salário 8%	253,24
5626 DSR s/ Atraso	P	1:00	12,88		B900 - Remuneração Total Mês	2.833,60
5700 Vale Transporte				28,34	B903 - Salário Mês	2.833,60

Folha de Pagamento 07/2024

09/08/2024

08:25

Numero	Nome	Jorn.	Cargo	Admissão	SF	IR
140053 Dimensional Engenharia Ltda						
Totais		3.181,27	1.456,14			
Líquido		1.725,13				
008931	Geraldo Luiz da Silva	220:00	Rasteleiro	22/05/2023	0	0
Eventos	I	Qtde	Provento	Desconto	Bases	Total
0001 Salário			2.614,64		B010 - Base INSS Salário (S/Limite)	3.038,68
0191 DSR s/ Adicional Noturno		2:03	26,46		B110 - Base IRRF Salário	1.905,24
0751 Salário Enfermidade Atraso/Saída Antep	P	17:00	218,96		B120 - Dedução IRRF Salário 25%	564,80
1050 Adicional Noturno 20.0%	P	69:14	178,62		B150 - Base IRRF Salário(Ant)	581,32
5010 INSS				263,46	B180 - INSS para Dedução de IRRF Salário	263,46
5120 IRRF s/ Adiantamento				24,29	B260 - Dedução IRRF Férias(Ant)	564,80
5310 Adiantamento Salarial				1.109,15	B400 - Base FGTS Salário	3.038,68
5530 Cota de Participação Laboral				70,84	B410 - FGTS Salário 8%	243,09
5700 Vale Transporte				28,34	B900 - Remuneração Total Mês	2.833,60
					B903 - Salário Mês	2.833,60
Totais		3.038,68	1.496,08			
Líquido		1.542,60				
008673	Gilberto Gonçalves de Araujo	220:00	Operador de Máquinas Leves	15/08/2022	1	2
Eventos	I	Qtde	Provento	Desconto	Bases	Total
0001 Salário		30	2.833,60		B010 - Base INSS Salário (S/Limite)	3.010,35
0191 DSR s/ Adicional Noturno		1:46	22,81		B100 - Dependentes IRRF Sal	379,18
1050 Adicional Noturno 20.0%	P	59:40	153,94		B110 - Base IRRF Salário	1.876,91
5010 INSS				260,06	B120 - Dedução IRRF Salário	260,06
5120 IRRF s/ Adiantamento				14,45	B150 - Base IRRF Salário(Ant)	602,34
5310 Adiantamento Salarial				1.118,99	B180 - INSS para Dedução de IRRF Salário	260,06
5530 Cota de Participação Laboral				70,84	B260 - Dedução IRRF Férias(Ant)	564,80
5700 Vale Transporte				28,34	B400 - Base FGTS Salário	3.010,35
					B410 - FGTS Salário 8%	240,82
					B900 - Remuneração Total Mês	2.833,60
					B903 - Salário Mês	2.833,60
					B920 - Base Salário Família	3.010,35
Totais		3.010,35	1.492,68			
Líquido		1.517,67				
009203	Glaucio Dias Guimarães Manco	220:00	Operador de Bob Cat	27/03/2024	2	2
Eventos	I	Qtde	Provento	Desconto	Bases	Total
0001 Salário		30	3.066,80		B010 - Base INSS Salário (S/Limite)	3.380,88
0191 DSR s/ Adicional Noturno		3:05	43,01		B100 - Dependentes IRRF Sal	379,18
1050 Adicional Noturno 20.0%	P	104:04	290,35		B110 - Base IRRF Salário	2.154,16
5010 INSS				304,52	B120 - Dedução IRRF Salário	304,52
5120 IRRF s/ Adiantamento				41,51	B150 - Base IRRF Salário(Ant)	349,41
5310 Adiantamento Salarial				1.185,21	B180 - INSS para Dedução de IRRF Salário	304,52
5610 Atrasos	P	0:23	5,34		B400 - Base FGTS Salário	3.380,88
5626 DSR s/ Atraso	P	1:00	13,94		B410 - FGTS Salário 8%	270,47
					B900 - Remuneração Total Mês	3.066,80
					B903 - Salário Mês	3.066,80
					B920 - Base Salário Família	3.400,16
Totais		3.400,16	1.550,52			
Líquido		1.849,64				
008867	Guilherme Alexandre do Nascimento de Souza	220:00	Apropriador	20/03/2023	0	0
Eventos	I	Qtde	Provento	Desconto	Bases	Total
0001 Salário		30	3.066,80		B010 - Base INSS Salário (S/Limite)	3.362,68
0191 DSR s/ Adicional Noturno		2:44	38,18		B110 - Base IRRF Salário	2.135,96
1050 Adicional Noturno 20.0%	P	92:22	257,70		B120 - Dedução IRRF Salário 25%	564,80
5010 INSS				302,34	B150 - Base IRRF Salário(Ant)	630,89
5120 IRRF s/ Adiantamento				44,08	B180 - INSS para Dedução de IRRF Salário	302,34
5310 Adiantamento Salarial				1.182,64	B260 - Dedução IRRF Férias(Ant)	564,80
5700 Vale Transporte				30,67	B400 - Base FGTS Salário	3.362,68
					B410 - FGTS Salário 8%	269,01
					B900 - Remuneração Total Mês	3.066,80
					B903 - Salário Mês	3.066,80

Folha de Pagamento 07/2024

09/08/2024

08:25

Numero	Nome	Jorn.	Cargo	Admissão	SF	IR
140053 Dimensional Engenharia Ltda						
Totais		3.362,68	1.559,73			
Líquido		1.802,95				
004350	Guilherme Dias de Oliveira	220:00	Servente	12/06/2014	0	1
Eventos	I	Qtde	Provento	Desconto	Bases	Total
					B900 - Remuneração Total Mês	2.094,40
					B903 - Salário Mês	2.094,40
Totais		- Afastado desde: 04/08/2014 Motivo: Auxílio Doença				
Líquido						
008332	Guilherme dos Santos Galucio	220:00	Ajudante de Tráfego I	16/02/2022	0	0
Eventos	I	Qtde	Provento	Desconto	Bases	Total
0001 Salário		30	2.094,40		B010 - Base INSS Salário (S/Limite)	2.278,51
0191 DSR s/ Adicional Noturno		3:21	31,86		B110 - Base IRRF Salário	1.440,75
1050 Adicional Noturno 20.0%	P	113:12	215,08		B120 - Dedução IRRF Salário 25%	564,80
5010 INSS				183,88	B150 - Base IRRF Salário(Ant)	461,89
5310 Adiantamento Salarial				837,76	B180 - INSS para Dedução de IRRF Salário	183,88
5610 Atrasos	P	2:36		24,75	B260 - Dedução IRRF Férias(Ant)	564,80
5626 DSR s/ Atraso	P	4:00		38,08	B400 - Base FGTS Salário	2.278,51
5700 Vale Transporte				20,94	B410 - FGTS Salário 8%	182,28
					B900 - Remuneração Total Mês	2.094,40
					B903 - Salário Mês	2.094,40
Totais		2.341,34	1.105,41			
Líquido		1.235,93				
007921	Henrique Salgueiro Justino	220:00	Ajudante de Tráfego II	27/01/2020	2	2
Eventos	I	Qtde	Provento	Desconto	Bases	Total
0001 Salário		30	2.204,40		B010 - Base INSS Salário (S/Limite)	2.471,54
0191 DSR s/ Adicional Noturno		3:26	34,47		B100 - Dependentes IRRF Sal	379,18
1050 Adicional Noturno 20.0%	P	116:20	232,67		B110 - Base IRRF Salário	1.589,78
5010 INSS				201,25	B120 - Dedução IRRF Salário	201,25
5310 Adiantamento Salarial				881,76	B150 - Base IRRF Salário(Ant)	490,16
5530 Cota de Participação Laboral				55,11	B180 - INSS para Dedução de IRRF Salário	201,25
5700 Vale Transporte				22,04	B260 - Dedução IRRF Férias(Ant)	564,80
					B400 - Base FGTS Salário	2.471,54
					B410 - FGTS Salário 8%	197,72
					B900 - Remuneração Total Mês	2.204,40
					B903 - Salário Mês	2.204,40
					B920 - Base Salário Família	2.471,54
Totais		2.471,54	1.160,16			
Líquido		1.311,38				
008731	Ibralan Bispo Pita	220:00	Servente	19/09/2022	0	0
Eventos	I	Qtde	Provento	Desconto	Bases	Total
0001 Salário		30	2.094,40		B010 - Base INSS Salário (S/Limite)	2.094,40
5010 INSS				167,31	B110 - Base IRRF Salário	1.256,64
5120 IRRF s/ Adiantamento				16,22	B120 - Dedução IRRF Salário 25%	564,80
5310 Adiantamento Salarial				821,54	B150 - Base IRRF Salário(Ant)	489,07
5700 Vale Transporte				20,94	B180 - INSS para Dedução de IRRF Salário	167,31
					B400 - Base FGTS Salário	2.094,40
					B410 - FGTS Salário 8%	167,55
					B900 - Remuneração Total Mês	2.094,40
					B903 - Salário Mês	2.094,40
Totais		2.094,40	1.026,01			
Líquido		1.068,39				
009068	Idavan de Souza Mario	220:00	Servente	14/12/2023	0	1
Eventos	I	Qtde	Provento	Desconto	Bases	Total
					B120 - Dedução IRRF Salário 25%	564,80
					B150 - Base IRRF Salário(Ant)	288,25
					B260 - Dedução IRRF Férias(Ant)	564,80
					B900 - Remuneração Total Mês	2.094,40
					B903 - Salário Mês	2.094,40

Folha de Pagamento 07/2024

09/08/2024

08:25

Numero	Nome	Jorn.	Cargo	Admissão	SF	IR
140053 Dimensional Engenharia Ltda						
Totais Líquido			- Afastado desde: 25/04/2024 Motivo: Auxílio Doença			
009167	Isabele Cristina Roncate Y Pereira	220:00	Auxiliar Administrativo	01/03/2024	0	0
Eventos	I	Qtde	Provento	Desconto	Bases	Total
0001 Salário		30	2.833,60		B010 - Base INSS Salário (S/Limite)	2.833,60
5010 INSS				238,85	B110 - Base IRRF Salário	1.700,16
5310 Adiantamento Salarial				1.133,44	B120 - Dedução IRRF Salário 25%	564,80
					B150 - Base IRRF Salário(Ant)	402,60
					B180 - INSS para Dedução de IRRF Salário	238,85
					B400 - Base FGTS Salário	2.833,60
					B410 - FGTS Salário 8%	226,68
					B900 - Remuneração Total Mês	2.833,60
					B903 - Salário Mês	2.833,60
Totais Líquido			2.833,60	1.372,29		
Totais Líquido			2.833,60	1.461,31		
009056	Israel Candido Barreto	220:00	Servente	05/12/2023	0	0
Eventos	I	Qtde	Provento	Desconto	Bases	Total
0001 Salário		30	2.094,40		B010 - Base INSS Salário (S/Limite)	2.406,17
0191 DSR s/ Adicional Noturno		4:14	40,23		B110 - Base IRRF Salário	1.568,41
1050 Adicional Noturno 20.0%	P	142:55	271,54		B120 - Dedução IRRF Salário 25%	564,80
5010 INSS				195,37	B150 - Base IRRF Salário(Ant)	446,90
5310 Adiantamento Salarial				837,76	B180 - INSS para Dedução de IRRF Salário	195,37
5700 Vale Transporte				20,94	B260 - Dedução IRRF Férias(Ant)	564,80
					B400 - Base FGTS Salário	2.406,17
					B410 - FGTS Salário 8%	192,49
					B900 - Remuneração Total Mês	2.094,40
					B903 - Salário Mês	2.094,40
Totais Líquido			2.406,17	1.054,07		
Totais Líquido			2.406,17	1.352,10		
008263	Janir Penteado	220:00	Encarregado de Usina II	17/01/2022	1	2
Eventos	I	Qtde	Provento	Desconto	Bases	Total
0001 Salário		30	6.647,28		B010 - Base INSS Salário (S/Limite)	6.793,05
0191 DSR s/ Adicional Noturno		1:10	35,18		B100 - Dependentes IRRF Sal	379,18
1050 Adicional Noturno 20.0%	P	39:19	237,47		B110 - Base IRRF Salário	4.134,14
5010 INSS				769,84	B120 - Dedução IRRF Salário	769,84
5110 IRRF				316,29	B150 - Base IRRF Salário(Ant)	1.366,27
5120 IRRF s/ Adiantamento				617,75	B180 - INSS para Dedução de IRRF Salário	769,84
5310 Adiantamento Salarial				2.041,16	B260 - Dedução IRRF Férias(Ant)	564,80
5610 Atrasos	P	1:12	36,25		B400 - Base FGTS Salário	6.793,05
5626 DSR s/ Atraso	P	3:00	90,63		B410 - FGTS Salário 8%	543,44
5700 Vale Transporte				66,47	B900 - Remuneração Total Mês	6.647,28
					B903 - Salário Mês	6.647,28
					B920 - Base Salário Família	6.919,93
Totais Líquido			6.919,93	3.938,39		
Totais Líquido			6.919,93	2.981,54		
008989	Jaziel dos Santos Soares da Silva	220:00	Servente	03/08/2023	1	2
Eventos	I	Qtde	Provento	Desconto	Bases	Total
0001 Salário		30	2.094,40		B010 - Base INSS Salário (S/Limite)	2.246,35
0191 DSR s/ Adicional Noturno		2:04	19,61		B110 - Base IRRF Salário	1.408,59
1050 Adicional Noturno 20.0%	P	69:39	132,34		B120 - Dedução IRRF Salário 25%	564,80
5010 INSS				180,99	B150 - Base IRRF Salário(Ant)	426,75
5310 Adiantamento Salarial				837,76	B180 - INSS para Dedução de IRRF Salário	180,99
5530 Cota de Participação Laboral				52,36	B260 - Dedução IRRF Férias(Ant)	564,80
5700 Vale Transporte				20,94	B400 - Base FGTS Salário	2.246,35
					B410 - FGTS Salário 8%	179,70
					B900 - Remuneração Total Mês	2.094,40
					B903 - Salário Mês	2.094,40
					B920 - Base Salário Família	2.246,35
Totais Líquido			2.246,35	1.092,05		
Totais Líquido			2.246,35	1.154,30		

Folha de Pagamento 07/2024

09/08/2024

08:25

Numero	Nome	Jorn.	Cargo	Admissão	SF	IR
140053 Dimensional Engenharia Ltda						
008826	João Diogo de Andrade	220:00	Servente	06/02/2023	1	2
Eventos	I	Qtde	Provento	Desconto	Bases	Total
0001 Salário		30	2.094,40		B010 - Base INSS Salário (S/Limite)	2.230,93
0191 DSR s/ Adicional Noturno		2:01	19,13		B110 - Base IRRF Salário	1.393,17
1050 Adicional Noturno 20.0%	P	67:58	129,14		B120 - Dedução IRRF Salário 25%	564,80
5010 INSS				179,60	B150 - Base IRRF Salário(Ant)	426,77
5310 Adiantamento Salarial				837,76	B180 - INSS para Dedução de IRRF Salário	179,60
5530 Cota de Participação Laboral				52,36	B260 - Dedução IRRF Férias(Ant)	564,80
5610 Atrasos	P	0:14		2,22	B400 - Base FGTS Salário	2.230,93
5626 DSR s/ Atraso	P	1:00		9,52	B410 - FGTS Salário 8%	178,47
5700 Vale Transporte				20,94	B900 - Remuneração Total Mês	2.094,40
					B903 - Salário Mês	2.094,40
					B920 - Base Salário Família	2.242,67
Totais			2.242,67	1.102,40		
Líquido				1.140,27		
008421	João Santos Gonçalves Barbosa	220:00	Servente	12/04/2022	0	0
Eventos	I	Qtde	Provento	Desconto	Bases	Total
0001 Salário			1.932,56		B010 - Base INSS Salário (S/Limite)	2.222,45
0191 DSR s/ Adicional Noturno		1:44	16,52		B110 - Base IRRF Salário	1.384,69
0751 Salário Enfermidade Atraso/Saída Antep	P	17:00	161,84		B120 - Dedução IRRF Salário 25%	564,80
1050 Adicional Noturno 20.0%	P	58:42	111,53		B150 - Base IRRF Salário(Ant)	447,51
5010 INSS				178,84	B180 - INSS para Dedução de IRRF Salário	178,84
5310 Adiantamento Salarial				837,76	B260 - Dedução IRRF Férias(Ant)	564,80
5700 Vale Transporte				20,94	B400 - Base FGTS Salário	2.222,45
					B410 - FGTS Salário 8%	177,79
					B900 - Remuneração Total Mês	2.094,40
					B903 - Salário Mês	2.094,40
Totais			2.222,45	1.037,54		
Líquido				1.184,91		
008899	João Vitor Gonçalves Pinheiro	150:00	Jovem Aprendiz de Limpeza Urbana e Ambienta	14/04/2023	0	0
Eventos	I	Qtde	Provento	Desconto	Bases	Total
0001 Salário		12	398,03		B010 - Base INSS Salário (S/Limite)	322,96
0320 Férias Proporcionais 14/04/24 - 13/04/24		3	248,77		B040 - Base INSS 13o Salário (S/Limite)	497,54
0325 1/3 s/ Férias Proporcionais			82,92		B111 - Base de IRRF Salário Negativo	75,07
0330 Férias Vencidas 14/04/23 - 13/04/24		30	995,46		B120 - Dedução IRRF Salário 25%	564,80
0335 1/3 s/ Férias Vencidas			331,82		B150 - Base IRRF Salário(Ant)	919,57
0350 13o. Proporcional		6	497,54		B180 - INSS para Dedução de IRRF Salário	24,22
5010 INSS				24,22	B195 - INSS para Dedução de IRRF 13o Salário	37,31
5030 INSS s/ 13o Salário				37,31	B310 - Base IRRF 13o.	497,54
5310 Adiantamento Salarial				398,03	B320 - Dedução IRRF 13o. 25%	564,80
5340 Adiantamento de Rescisão				2.019,91	B407 - Base FGTS Salario (GRFC)	322,96
5610 Atrasos	P	0:19		2,10	B417 - FGTS Salário (GRFC) 2%	6,45
5620 Faltas	P	1		33,17	B450 - Base FGTS (50%)	16,40
5625 DSR s/ Faltas	P	1		33,17	B507 - Base FGTS 13O (GRFC)	497,54
5626 DSR s/ Atraso	P	1:00		6,63	B517 - FGTS 13o. Salário (GRFC) 2%	9,95
					B944 - Média - Férias Vencidas	0,38
Totais			2.554,54	2.554,54	- Desligado em 12/07/2024 (Término de Contrato)	
Líquido				0,00		
009207	João Vitor Hortencio da Silva	220:00	Servente	28/03/2024	0	0
Eventos	I	Qtde	Provento	Desconto	Bases	Total
0001 Salário		30	2.094,40		B010 - Base INSS Salário (S/Limite)	2.346,76
0191 DSR s/ Adicional Noturno		3:25	32,56		B110 - Base IRRF Salário	1.509,00
1050 Adicional Noturno 20.0%	P	115:41	219,80		B120 - Dedução IRRF Salário 25%	564,80
5010 INSS				190,02	B150 - Base IRRF Salário(Ant)	236,23
5310 Adiantamento Salarial				837,76	B180 - INSS para Dedução de IRRF Salário	190,02
5530 Cota de Participação Laboral				52,36	B400 - Base FGTS Salário	2.346,76
5700 Vale Transporte				20,94	B410 - FGTS Salário 8%	187,74
					B900 - Remuneração Total Mês	2.094,40
					B903 - Salário Mês	2.094,40

Folha de Pagamento 07/2024

09/08/2024

08:25

Numero	Nome	Jorn.	Cargo	Admissão	SF	IR
140053 Dimensional Engenharia Ltda						
Totais		2.346,76	1.101,08			
Líquido			1.245,68			
009333	João Vitor Macedo Zacharias	220:00	Servente	28/05/2024	1	1
Eventos	I	Qtde	Provento	Desconto	Bases	Total
0001 Salário		30	2.094,40		B010 - Base INSS Salário (S/Limite)	2.330,87
0191 DSR s/ Adicional Noturno		3:12	30,51		B110 - Base IRRF Salário	1.493,11
1050 Adicional Noturno 20.0%	P	108:24	205,96		B120 - Dedução IRRF Salário 25%	564,80
5010 INSS				188,59	B150 - Base IRRF Salário(Ant)	11,54
5310 Adiantamento Salarial				837,76	B180 - INSS para Dedução de IRRF Salário	188,59
5700 Vale Transporte				20,94	B400 - Base FGTS Salário	2.330,87
					B410 - FGTS Salário 8%	186,46
					B900 - Remuneração Total Mês	2.094,40
					B903 - Salário Mês	2.094,40
					B920 - Base Salário Família	2.330,87
Totais		2.330,87	1.047,29			
Líquido			1.283,58			
007941	Joel dos Santos da Costa	220:00	Servente	13/03/2020	1	1
Eventos	I	Qtde	Provento	Desconto	Bases	Total
0001 Salário		30	2.094,40		B010 - Base INSS Salário (S/Limite)	2.175,64
0191 DSR s/ Adicional Noturno		1:16	12,04		B110 - Base IRRF Salário	1.337,88
1050 Adicional Noturno 20.0%	P	42:46	81,26		B120 - Dedução IRRF Salário 25%	564,80
5010 INSS				174,62	B150 - Base IRRF Salário(Ant)	437,62
5310 Adiantamento Salarial				837,76	B180 - INSS para Dedução de IRRF Salário	174,62
5530 Cota de Participação Laboral				52,36	B260 - Dedução IRRF Férias(Ant)	564,80
5610 Atrasos	P	0:16		2,54	B400 - Base FGTS Salário	2.175,64
5626 DSR s/ Atraso	P	1:00		9,52	B410 - FGTS Salário 8%	174,05
5700 Vale Transporte				20,94	B900 - Remuneração Total Mês	2.094,40
					B903 - Salário Mês	2.094,40
					B920 - Base Salário Família	2.187,70
Totais		2.187,70	1.097,74			
Líquido			1.089,96			
008696	Jonas da Silva Barreto	220:00	Operador de Máquinas Pesadas I	01/09/2022	0	0
Eventos	I	Qtde	Provento	Desconto	Bases	Total
0001 Salário		30	3.066,80		B010 - Base INSS Salário (S/Limite)	3.423,01
0191 DSR s/ Adicional Noturno		3:18	45,96		B110 - Base IRRF Salário	2.196,29
1050 Adicional Noturno 20.0%	P	111:12	310,25		B120 - Dedução IRRF Salário 25%	564,80
5010 INSS				309,57	B150 - Base IRRF Salário(Ant)	616,29
5120 IRRF s/ Adiantamento				63,04	B180 - INSS para Dedução de IRRF Salário	309,57
5310 Adiantamento Salarial				1.163,68	B260 - Dedução IRRF Férias(Ant)	564,80
5700 Vale Transporte				30,67	B400 - Base FGTS Salário	3.423,01
					B410 - FGTS Salário 8%	273,84
					B900 - Remuneração Total Mês	3.066,80
					B903 - Salário Mês	3.066,80
Totais		3.423,01	1.566,96			
Líquido			1.856,05			
008719	Jonathan Fellipe Sant Ana de Souza	220:00	Motorista de Caminhão I B	12/09/2022	0	1
Eventos	I	Qtde	Provento	Desconto	Bases	Total
0001 Salário			2.424,38		B010 - Base INSS Salário (S/Limite)	2.765,48
0191 DSR s/ Adicional Noturno		3:00	34,30		B110 - Base IRRF Salário	1.759,13
0751 Salário Enfermidade Atraso/Saída Antep	P	8:00	91,49		B120 - Dedução IRRF Salário 25%	564,80
1050 Adicional Noturno 20.0%	P	101:06	231,52		B150 - Base IRRF Salário(Ant)	135,71
5010 INSS				230,67	B180 - INSS para Dedução de IRRF Salário	230,67
5310 Adiantamento Salarial				1.006,35	B400 - Base FGTS Salário	2.765,48
5610 Atrasos	P	0:25		4,77	B410 - FGTS Salário 8%	221,23
5626 DSR s/ Atraso	P	1:00		11,44	B900 - Remuneração Total Mês	2.515,87
					B903 - Salário Mês	2.515,87
Totais		2.781,69	1.253,23			
Líquido			1.528,46			

Folha de Pagamento 07/2024

09/08/2024

08:25

Numero	Nome	Jorn.	Cargo	Admissão	SF	IR
140053	Dimensional Engenharia Ltda					
007945	Jorge Henrique de Aquino Duarte	220:00	Motorista de Caminhão II B	16/03/2020	0	0
Eventos	I	Qtde	Provento	Desconto	Bases	Total
0001 Salário		30	2.830,36		B010 - Base INSS Salário (S/Limite)	3.160,16
0191 DSR s/ Adicional Noturno		3:23	44,63		B110 - Base IRRF Salário	2.028,02
0670 Premio por Tempo de Serviço			73,27		B120 - Dedução IRRF Salário 25%	564,80
1050 Adicional Noturno 20.0%	P	114:06	301,22		B150 - Base IRRF Salário(Ant)	151,17
5010 INSS				278,03	B180 - INSS para Dedução de IRRF Salário	278,03
5120 IRRF s/ Adiantamento				38,21	B400 - Base FGTS Salário	3.160,16
5310 Adiantamento Salarial				1.093,93	B410 - FGTS Salário 8%	252,81
5610 Atrasos	P	2:46		36,52	B900 - Remuneração Total Mês	2.903,63
5626 DSR s/ Atraso	P	4:00		52,80	B903 - Salário Mês	2.830,36
					B939 - Base Premio Tempo Serviço	73,27
Totais			3.249,48	1.499,49		
Líquido				1.749,99		
008203	Jose Carlos dos Santos	220:00	Encarregado de Obras I	02/12/2021	0	1
Eventos	I	Qtde	Provento	Desconto	Bases	Total
0001 Salário		30	4.804,26		B010 - Base INSS Salário (S/Limite)	5.400,41
0191 DSR s/ Adicional Noturno		3:31	76,92		B100 - Dependentes IRRF Sal	189,59
1050 Adicional Noturno 20.0%	P	118:49	519,23		B110 - Base IRRF Salário	3.478,71
5010 INSS				574,87	B120 - Dedução IRRF Salário	574,87
5110 IRRF				189,73	B150 - Base IRRF Salário(Ant)	1.074,62
5120 IRRF s/ Adiantamento				372,63	B180 - INSS para Dedução de IRRF Salário	574,87
5310 Adiantamento Salarial				1.549,07	B260 - Dedução IRRF Férias(Ant)	564,80
5530 Cota de Participação Laboral				111,30	B400 - Base FGTS Salário	5.400,41
5700 Vale Transporte				48,04	B410 - FGTS Salário 8%	432,03
					B900 - Remuneração Total Mês	4.804,26
					B903 - Salário Mês	4.804,26
Totais			5.400,41	2.845,64		
Líquido				2.554,77		
008748	Jose Carlos Gomes de Aroucha	220:00	Rasteleiro	26/09/2022	0	0
Eventos	I	Qtde	Provento	Desconto	Bases	Total
0001 Salário		30	2.833,60		B010 - Base INSS Salário (S/Limite)	3.038,53
0191 DSR s/ Adicional Noturno		2:03	26,44		B110 - Base IRRF Salário	1.905,09
1050 Adicional Noturno 20.0%	P	69:11	178,49		B120 - Dedução IRRF Salário 25%	564,80
5010 INSS				263,44	B150 - Base IRRF Salário(Ant)	608,48
5120 IRRF s/ Adiantamento				23,86	B180 - INSS para Dedução de IRRF Salário	263,44
5310 Adiantamento Salarial				1.109,58	B260 - Dedução IRRF Férias(Ant)	564,80
5700 Vale Transporte				28,34	B400 - Base FGTS Salário	3.038,53
					B410 - FGTS Salário 8%	243,08
					B900 - Remuneração Total Mês	2.833,60
					B903 - Salário Mês	2.833,60
Totais			3.038,53	1.425,22		
Líquido				1.613,31		
008443	Jose Mendes Barbosa	220:00	Pedreiro	25/04/2022	0	0
Eventos	I	Qtde	Provento	Desconto	Bases	Total
0001 Salário		30	2.833,60		B010 - Base INSS Salário (S/Limite)	3.153,57
0191 DSR s/ Adicional Noturno		3:12	41,29		B110 - Base IRRF Salário	2.020,13
1050 Adicional Noturno 20.0%	P	108:01	278,68		B120 - Dedução IRRF Salário 25%	564,80
5010 INSS				277,24	B150 - Base IRRF Salário(Ant)	633,70
5120 IRRF s/ Adiantamento				33,78	B180 - INSS para Dedução de IRRF Salário	277,24
5310 Adiantamento Salarial				1.099,66	B260 - Dedução IRRF Férias(Ant)	564,80
5530 Cota de Participação Laboral				70,84	B400 - Base FGTS Salário	3.153,57
5700 Vale Transporte				28,34	B410 - FGTS Salário 8%	252,28
					B900 - Remuneração Total Mês	2.833,60
					B903 - Salário Mês	2.833,60
Totais			3.153,57	1.509,86		
Líquido				1.643,71		

Folha de Pagamento 07/2024

09/08/2024

08:25

Numero	Nome	Jorn.	Cargo	Admissão	SF	IR
140053 Dimensional Engenharia Ltda						
000693	Jose Minervino da Silva Neto	220:00	Marteleteiro	02/03/2010	0	0
Eventos	I	Qtde	Provento	Desconto	Bases	Total
0001 Salário		30	2.833,60		B010 - Base INSS Salário (S/Limite)	3.168,18
0191 DSR s/ Adicional Noturno		3:21	43,17		B110 - Base IRRF Salário	2.034,74
1050 Adicional Noturno 20.0%	P	112:57	291,41		B120 - Dedução IRRF Salário 25%	564,80
5010 INSS				279,00	B150 - Base IRRF Salário(Ant)	623,50
5120 IRRF s/ Adiantamento				33,52	B180 - INSS para Dedução de IRRF Salário	279,00
5310 Adiantamento Salarial				1.099,92	B260 - Dedução IRRF Férias(Ant)	564,80
5530 Cota de Participação Laboral				70,84	B400 - Base FGTS Salário	3.168,18
5700 Vale Transporte				28,34	B410 - FGTS Salário 8%	253,45
					B900 - Remuneração Total Mês	2.833,60
					B903 - Salário Mês	2.833,60
Totais			3.168,18	1.511,62		
Líquido				1.656,56		
007957 Jose Pinheiro						
				220:00	Eletricista II	19/03/2020 0 1
Eventos	I	Qtde	Provento	Desconto	Bases	Total
0001 Salário			3.151,40		B010 - Base INSS Salário (S/Limite)	3.315,56
0190 DSR s/ Salário Variável		0,29	7,21		B110 - Base IRRF Salário	2.001,23
0751 Salário Enfermidade Atraso/Saída Antep	P	9:00	134,42		B120 - Dedução IRRF Salário 25%	564,80
1020 Hora Extra 70%	P	1:55	48,68		B150 - Base IRRF Salário(Ant)	742,89
5010 INSS				296,68	B180 - INSS para Dedução de IRRF Salário	296,68
5120 IRRF s/ Adiantamento				120,43	B260 - Dedução IRRF Férias(Ant)	564,80
5310 Adiantamento Salarial				1.193,90	B400 - Base FGTS Salário	3.315,56
5610 Atrasos	P	0:45	11,21		B410 - FGTS Salário 8%	265,24
5626 DSR s/ Atraso	P	1:00	14,94		B900 - Remuneração Total Mês	3.285,82
5700 Vale Transporte				32,86	B903 - Salário Mês	3.285,82
Totais			3.341,71	1.670,02		
Líquido				1.671,69		
008803 Jose Valerio Avelino de Barros						
				220:00	Motorista de Caminhão I B	25/01/2023 0 2
Eventos	I	Qtde	Provento	Desconto	Bases	Total
0001 Salário		30	2.515,87		B010 - Base INSS Salário (S/Limite)	2.698,47
0191 DSR s/ Adicional Noturno		2:04	23,56		B100 - Dependentes IRRF Sal	379,18
1050 Adicional Noturno 20.0%	P	69:27	159,04		B110 - Base IRRF Salário	1.692,12
5010 INSS				222,63	B120 - Dedução IRRF Salário	222,63
5310 Adiantamento Salarial				1.006,35	B150 - Base IRRF Salário(Ant)	133,91
5700 Vale Transporte				25,16	B180 - INSS para Dedução de IRRF Salário	222,63
					B400 - Base FGTS Salário	2.698,47
					B410 - FGTS Salário 8%	215,87
					B900 - Remuneração Total Mês	2.515,87
					B903 - Salário Mês	2.515,87
Totais			2.698,47	1.254,14		
Líquido				1.444,33		

Folha de Pagamento 07/2024

09/08/2024

08:25

Numero	Nome	Jorn.	Cargo	Admissão	SF	IR
140053	Dimensional Engenharia Ltda					
009233	Juan da Silva Gomes	220:00	Servente	17/04/2024	0	0
Eventos	I	Qtde	Provento	Desconto	Bases	Total
0001 Salário			790,16		B010 - Base INSS Salário (S/Limite)	1.044,24
0191 DSR s/ Adicional Noturno		0:23	3,69		B040 - Base INSS 13o Salário (S/Limite)	546,05
0305 Aviso Prévio Indenizado(s/inss)		30	2.184,20		B110 - Base IRRF Salário	206,48
0320 Férias Proporcionalis 17/04/24 - 16/04/24		3	546,05		B120 - Dedução IRRF Salário 25%	564,80
0322 Férias s/Aviso Prévio Indenizado 17/04/24		1	182,02		B150 - Base IRRF Salário(Ant)	2.176,94
0325 1/3 s/ Férias Proporcionalis			182,02		B180 - INSS para Dedução de IRRF Salário	78,31
0327 1/3 Férias s/Aviso Prévio Indenizado			60,67		B195 - INSS para Dedução de IRRF 13o Salário	40,95
0350 13o. Proporcional		3	546,05		B310 - Base IRRF 13o.	546,05
0751 Salário Enfermidade Atraso/Saída Antep	P	27:00	257,04		B320 - Dedução IRRF 13o. 25%	564,80
1050 Adicional Noturno 20.0%	P	12:37	23,97		B407 - Base FGTS Salario (GRFC)	1.044,24
5010 INSS				78,31	B417 - FGTS Salário (GRFC) 8%	83,53
5030 INSS s/ 13o Salário				40,95	B450 - Base FGTS (50%)	714,84
5310 Adiantamento Salarial				837,76	B455 - Saldo de FGTS	412,90
5340 Adiantamento de Rescisão				3.788,23	B460 - FGTS 40% (Multa Rescisória)	285,94
5610 Atrasos	P	1:13		11,58	B507 - Base FGTS 13O (GRFC)	546,05
5626 DSR s/ Atraso	P	2:00		19,04	B517 - FGTS 13o. Salário (GRFC) 8%	43,68
					B530 - Base FGTS s/ Aviso Prévio	2.184,20
					B535 - FGTS s/ Aviso Prévio 8%	174,73
					B942 - Média - Férias Proporcionalis	89,80
					B950 - Média - 13o.Salário	89,80
					B960 - Média - Aviso Prévio	89,80
Totais			4.775,87	4.775,87	- Desligado em 15/07/2024 (Dispensa Sem Justa Causa)	
Líquido				0,00		
008088	Juarez Almeida Goncalves Junior	220:00	Assistente Administrativo II B	21/10/2020	0	0
Eventos	I	Qtde	Provento	Desconto	Bases	Total
0001 Salário		30	3.858,18		B010 - Base INSS Salário (S/Limite)	4.414,18
0191 DSR s/ Adicional Noturno		4:05	71,74		B110 - Base IRRF Salário	2.870,91
1050 Adicional Noturno 20.0%	P	137:58	484,26		B120 - Dedução IRRF Salário 25%	564,80
5010 INSS				436,80	B150 - Base IRRF Salário(Ant)	1.222,38
5110 IRRF				147,83	B180 - INSS para Dedução de IRRF Salário	436,80
5120 IRRF s/ Adiantamento				395,53	B260 - Dedução IRRF Férias(Ant)	564,80
5310 Adiantamento Salarial				1.147,74	B400 - Base FGTS Salário	4.414,18
5700 Vale Transporte				38,58	B410 - FGTS Salário 8%	353,13
					B900 - Remuneração Total Mês	3.858,18
					B903 - Salário Mês	3.858,18
Totais			4.414,18	2.166,48		
Líquido				2.247,70		
008956	Julio Cesar Batista dos Santos	220:00	Servente	26/06/2023	1	1
Eventos	I	Qtde	Provento	Desconto	Bases	Total
0001 Salário		29	2.024,59		B010 - Base INSS Salário (S/Limite)	2.262,84
0191 DSR s/ Adicional Noturno		3:27	32,86		B040 - Base INSS 13o Salário (S/Limite)	1.524,30
0305 Aviso Prévio Indenizado(s/inss)		33	2.548,45		B110 - Base IRRF Salário	1.425,08
0320 Férias Proporcionalis 30/01/24 - 29/01/24		6	1.143,22		B120 - Dedução IRRF Salário 25%	564,80
0322 Férias s/Aviso Prévio Indenizado 30/01/24		1	190,54		B180 - INSS para Dedução de IRRF Salário	182,47
0325 1/3 s/ Férias Proporcionalis			381,07		B195 - INSS para Dedução de IRRF 13o Salário	116,00
0327 1/3 Férias s/Aviso Prévio Indenizado			63,51		B310 - Base IRRF 13o.	1.524,30
0350 13o. Proporcional		7	1.333,76		B320 - Dedução IRRF 13o. 25%	564,80
0355 13o. s/ Aviso Prévio		1	190,54		B407 - Base FGTS Salario (GRFC)	2.262,84
1050 Adicional Noturno 20.0%	P	108:06	205,39		B417 - FGTS Salário (GRFC) 8%	181,02
5010 INSS				182,47	B450 - Base FGTS (50%)	2.843,63
5030 INSS s/ 13o Salário				116,00	B455 - Saldo de FGTS	2.336,80
5310 Adiantamento Salarial				837,76	B460 - FGTS 40% (Multa Rescisória)	1.137,45
5340 Adiantamento de Rescisão				6.636,00	B507 - Base FGTS 13O (GRFC)	1.333,76
5710 Vale Transporte Fornecido a Maior	I			324,90	B517 - FGTS 13o. Salário (GRFC) 8%	106,70
8070 Vale Alimentação	I			16,80	B530 - Base FGTS s/ Aviso Prévio	2.738,99
					B535 - FGTS s/ Aviso Prévio 8%	219,11
					B942 - Média - Férias Proporcionalis	192,04
					B950 - Média - 13o.Salário	192,04
					B960 - Média - Aviso Prévio	222,37

Folha de Pagamento 07/2024

09/08/2024

08:25

Numero	Nome	Jorn.	Cargo	Admissão	SF	IR
140053 Dimensional Engenharia Ltda						
Totais		8.113,93	8.113,93	- Desligado em 29/07/2024 (Dispensa Sem Justa Causa)		
Líquido			0,00			
008071	Leonardo Ferreira Francisco	220:00	Operador de Rolo Compactador	01/10/2020	0	0
Eventos	I	Qtde	Provento	Desconto	Bases	Total
0001 Salário		30	3.221,51		B010 - Base INSS Salário (S/Limite)	3.452,06
0191 DSR s/ Adicional Noturno		2:02	29,75		B110 - Base IRRF Salário	2.919,03
1050 Adicional Noturno 20.0%	P	68:32	200,80		B120 - Dedução IRRF Salário 25%	564,80
1871 Prêmio - Lei 13.467	A		755,57		B150 - Base IRRF Salário(Ant)	696,74
5010 INSS				313,06	B180 - INSS para Dedução de IRRF Salário	313,06
5110 IRRF				76,21	B260 - Dedução IRRF Férias(Ant)	564,80
5120 IRRF s/ Adiantamento				171,97	B400 - Base FGTS Salário	3.452,06
5310 Adiantamento Salarial				1.116,63	B410 - FGTS Salário 8%	276,16
5530 Cota de Participação Laboral				80,54	B900 - Remuneração Total Mês	3.221,51
5700 Vale Transporte				32,22	B903 - Salário Mês	3.221,51
Totais		4.207,63	1.790,63			
Líquido			2.417,00			
008053	Lohan Antunes Eduardo da Silva	220:00	Engenheiro Civil I A	19/12/2012	0	0
Eventos	I	Qtde	Provento	Desconto	Bases	Total
0001 Salário		28	7.907,20		B010 - Base INSS Salário (S/Limite)	8.660,27
0200 Férias		2	564,80		B020 - Base INSS Salário (Ant)	753,07
0210 1/3 s/ Férias			188,27		B030 - INSS s/ Salário (Ant)	56,48
5005 INSS Férias				56,48	B110 - Base IRRF Salário	4.744,32
5010 INSS				852,37	B120 - Dedução IRRF Salário	852,37
5110 IRRF				212,92	B180 - INSS para Dedução de IRRF Salário	852,37
5120 IRRF s/ Adiantamento				59,10	B400 - Base FGTS Salário	8.660,27
5310 Adiantamento Salarial				3.103,78	B410 - FGTS Salário 8%	692,82
5330 Adiantamento Férias				696,59	B900 - Remuneração Total Mês	8.472,00
Totais		8.660,27	4.981,24	- Em Férias de: 03/06/2024 até 02/07/2024		
Líquido			3.679,03			
009227	Luan Rodrigo Silva dos Santos	220:00	Servente	15/04/2024	0	0
Eventos	I	Qtde	Provento	Desconto	Bases	Total
0001 Salário			1.956,84		B010 - Base INSS Salário (S/Limite)	2.323,09
0191 DSR s/ Adicional Noturno		3:06	29,51		B110 - Base IRRF Salário	1.485,33
0751 Salário Enfermidade Atraso/Saída Antep	P	14:27	137,56		B120 - Dedução IRRF Salário 25%	564,80
1050 Adicional Noturno 20.0%	P	104:50	199,18		B150 - Base IRRF Salário(Ant)	172,90
5010 INSS				187,89	B180 - INSS para Dedução de IRRF Salário	187,89
5310 Adiantamento Salarial				837,76	B400 - Base FGTS Salário	2.323,09
5530 Cota de Participação Laboral				52,36	B410 - FGTS Salário 8%	185,84
5700 Vale Transporte				20,94	B900 - Remuneração Total Mês	2.094,40
Totais		2.323,09	1.098,95			
Líquido			1.224,14			
008218	Luis Carlos Suarez Y Pereira	220:00	Motorista de Caminhão III A	02/12/2021	0	2
Eventos	I	Qtde	Provento	Desconto	Bases	Total
0001 Salário		30	3.256,88		B010 - Base INSS Salário (S/Limite)	4.840,10
0191 DSR s/ Adicional Noturno		3:31	68,76		B100 - Dependentes IRRF Sal	379,18
0670 Premio por Tempo de Serviço			73,27		B110 - Base IRRF Salário	3.537,35
1050 Adicional Noturno 20.0%	P	118:24	464,13		B120 - Dedução IRRF Salário	496,42
1410 Adicional de Periculosidade		30	977,06		B150 - Base IRRF Salário(Ant)	270,06
5010 INSS				496,42	B180 - INSS para Dedução de IRRF Salário	496,42
5110 IRRF				58,33	B400 - Base FGTS Salário	4.840,10
5120 IRRF s/ Adiantamento				358,25	B410 - FGTS Salário 8%	387,20
5310 Adiantamento Salarial				944,50	B900 - Remuneração Total Mês	4.307,21
Totais		4.840,10	1.857,50			
Líquido			2.982,60			

Folha de Pagamento 07/2024

09/08/2024

08:25

Numero	Nome	Jorn.	Cargo	Admissão	SF	IR
140053	Dimensional Engenharia Ltda					
009204	Luis Patrick Roncate Y Pereira	220:00	Apropriador	27/03/2024	0	0
Eventos	I	Qtde	Provento	Desconto	Bases	Total
0001 Salário		30	3.066,80		B010 - Base INSS Salário (S/Limite)	3.365,30
0191 DSR s/ Adicional Noturno		2:46	38,52		B110 - Base IRRF Salário	2.527,54
1050 Adicional Noturno 20.0%	P	93:11	259,98		B120 - Dedução IRRF Salário 25%	564,80
5010 INSS				302,65	B150 - Base IRRF Salário(Ant)	242,78
5310 Adiantamento Salarial				837,76	B180 - INSS para Dedução de IRRF Salário	302,65
5700 Vale Transporte				30,67	B400 - Base FGTS Salário	3.365,30
					B410 - FGTS Salário 8%	269,22
					B900 - Remuneração Total Mês	3.066,80
					B903 - Salário Mês	3.066,80
		Totais	3.365,30	1.171,08		
		Líquido		2.194,22		
008881	Luiz André dos Santos Lopes	220:00	Servente	04/04/2023	0	1
Eventos	I	Qtde	Provento	Desconto	Bases	Total
0001 Salário		30	2.094,40		B010 - Base INSS Salário (S/Limite)	2.251,68
0191 DSR s/ Adicional Noturno		2:08	20,29		B110 - Base IRRF Salário	1.413,92
1050 Adicional Noturno 20.0%	P	72:06	136,99		B120 - Dedução IRRF Salário 25%	564,80
5010 INSS				181,47	B150 - Base IRRF Salário(Ant)	426,17
5310 Adiantamento Salarial				837,76	B180 - INSS para Dedução de IRRF Salário	181,47
5530 Cota de Participação Laboral				52,36	B260 - Dedução IRRF Férias(Ant)	564,80
5700 Vale Transporte				20,94	B400 - Base FGTS Salário	2.251,68
					B410 - FGTS Salário 8%	180,13
					B900 - Remuneração Total Mês	2.094,40
					B903 - Salário Mês	2.094,40
		Totais	2.251,68	1.092,53		
		Líquido		1.159,15		
009217	Luiz Claudio Ferrari Campos	220:00	Servente	09/04/2024	0	2
Eventos	I	Qtde	Provento	Desconto	Bases	Total
0001 Salário		30	2.094,40		B010 - Base INSS Salário (S/Limite)	2.318,51
0191 DSR s/ Adicional Noturno		3:02	28,92		B100 - Dependentes IRRF Sal	379,18
1050 Adicional Noturno 20.0%	P	102:44	195,19		B110 - Base IRRF Salário	1.480,75
5010 INSS				187,48	B120 - Dedução IRRF Salário	187,48
5310 Adiantamento Salarial				837,76	B150 - Base IRRF Salário(Ant)	194,64
5530 Cota de Participação Laboral				52,36	B180 - INSS para Dedução de IRRF Salário	187,48
5700 Vale Transporte				20,94	B400 - Base FGTS Salário	2.318,51
					B410 - FGTS Salário 8%	185,48
					B900 - Remuneração Total Mês	2.094,40
					B903 - Salário Mês	2.094,40
		Totais	2.318,51	1.098,54		
		Líquido		1.219,97		
009191	Luiz Ricardo Caldeira Santana	220:00	Motorista de Caminhão I B	18/03/2024	2	3
Eventos	I	Qtde	Provento	Desconto	Bases	Total
0001 Salário		30	2.515,87		B010 - Base INSS Salário (S/Limite)	2.802,32
0191 DSR s/ Adicional Noturno		3:26	39,30		B103 - Dependentes IRRF Sal(Ant)	568,77
1050 Adicional Noturno 20.0%	P	115:50	265,26		B110 - Base IRRF Salário	1.795,97
5010 INSS				235,09	B120 - Dedução IRRF Salário	235,09
5310 Adiantamento Salarial				1.006,35	B150 - Base IRRF Salário(Ant)	138,38
5610 Atrasos	P	0:35		6,67	B160 - Dedução IRRF Salário(Ant)	16,61
5626 DSR s/ Atraso	P	1:00		11,44	B180 - INSS para Dedução de IRRF Salário	235,09
5700 Vale Transporte				25,16	B400 - Base FGTS Salário	2.802,32
					B410 - FGTS Salário 8%	224,18
					B900 - Remuneração Total Mês	2.515,87
					B903 - Salário Mês	2.515,87
					B920 - Base Salário Família	2.820,43
		Totais	2.820,43	1.284,71		
		Líquido		1.535,72		

Folha de Pagamento 07/2024

09/08/2024

08:25

Numero	Nome	Jorn.	Cargo	Admissão	SF	IR
140053	Dimensional Engenharia Ltda					
008491	Manoel Marcos de Abreu Viana	220:00	Motorista de Caminhão I B	27/05/2022	0	0
Eventos	I	Qtde	Provento	Desconto	Bases	Total
0001 Salário		30	2.515,87		B010 - Base INSS Salário (S/Limite)	2.923,22
0191 DSR s/ Adicional Noturno		3:40	43,11		B110 - Base IRRF Salário	1.916,87
0670 Premio por Tempo de Serviço			73,27		B120 - Dedução IRRF Salário 25%	564,80
1050 Adicional Noturno 20.0%	P	123:49	290,97		B150 - Base IRRF Salário(Ant)	138,46
5010 INSS				249,60	B180 - INSS para Dedução de IRRF Salário	249,60
5120 IRRF s/ Adiantamento				13,83	B400 - Base FGTS Salário	2.923,22
5310 Adiantamento Salarial				992,52	B410 - FGTS Salário 8%	233,85
					B900 - Remuneração Total Mês	2.589,14
					B903 - Salário Mês	2.515,87
					B939 - Base Premio Tempo Serviço	73,27
Totais			2.923,22	1.255,95		
Líquido				1.667,27		
000923	Marcelo Barbosa Ribeiro	220:00	Encarregado de Usina III	13/09/2010	0	0
Eventos	I	Qtde	Provento	Desconto	Bases	Total
0001 Salário		30	7.881,04		B010 - Base INSS Salário (S/Limite)	8.604,45
0190 DSR s/ Salário Variável		0,32	20,47		B110 - Base IRRF Salário	5.452,03
1020 Hora Extra 70%	P	2:07	138,14		B120 - Dedução IRRF Salário	908,85
1430 Adicional Insalubridade		40	564,80		B150 - Base IRRF Salário(Ant)	11.964,06
1770 Reembolso de despesas com quilomet	I		1.700,50		B160 - Dedução IRRF Salário(Ant)	908,85
5010 INSS				908,85	B170 - IRRF s/ Salário (Ant)	1.667,42
5110 IRRF				830,14	B180 - INSS para Dedução de IRRF Salário	908,85
5120 IRRF s/ Adiantamento				866,92	B260 - Dedução IRRF Férias(Ant)	564,80
5310 Adiantamento Salarial				2.285,50	B400 - Base FGTS Salário	8.604,45
5350 Adiantamento de Folha	G			1.700,50	B410 - FGTS Salário 8%	688,35
5700 Vale Transporte				78,81	B900 - Remuneração Total Mês	8.445,84
					B903 - Salário Mês	7.881,04
					B935 - Base Insalubridade	564,80
Totais			10.304,95	6.670,72		
Líquido				3.634,23		
008781	Marcelo Chafim de Araujo	220:00	Motorista de Caminhão III A	21/11/2022	0	2
Eventos	I	Qtde	Provento	Desconto	Bases	Total
0001 Salário		30	3.256,88		B010 - Base INSS Salário (S/Limite)	4.438,01
0190 DSR s/ Salário Variável		1,22	26,33		B100 - Dependentes IRRF Sal	379,18
1010 Hora Extra 50%	P	3:56	113,57		B110 - Base IRRF Salário	3.135,26
1040 Hora Extra 100%	P	1:40	64,17		B120 - Dedução IRRF Salário	440,13
1410 Adicional de Periculosidade		30	977,06		B150 - Base IRRF Salário(Ant)	262,97
5010 INSS				440,13	B180 - INSS para Dedução de IRRF Salário	440,13
5110 IRRF				23,98	B400 - Base FGTS Salário	4.438,01
5120 IRRF s/ Adiantamento				190,58	B410 - FGTS Salário 8%	355,04
5310 Adiantamento Salarial				1.112,17	B900 - Remuneração Total Mês	4.233,94
					B903 - Salário Mês	3.256,88
					B936 - Base Periculosidade	977,06
Totais			4.438,01	1.766,86		
Líquido				2.671,15		
008494	Marcelo Dias de Oliveira	220:00	Motorista de Caminhão I B	27/05/2022	0	0
Eventos	I	Qtde	Provento	Desconto	Bases	Total
0001 Salário		30	2.515,87		B010 - Base INSS Salário (S/Limite)	2.828,20
0191 DSR s/ Adicional Noturno		2:37	30,85		B110 - Base IRRF Salário	1.821,85
0670 Premio por Tempo de Serviço			73,27		B120 - Dedução IRRF Salário 25%	564,80
1050 Adicional Noturno 20.0%	P	88:36	208,21		B150 - Base IRRF Salário(Ant)	133,97
5010 INSS				238,20	B180 - INSS para Dedução de IRRF Salário	238,20
5310 Adiantamento Salarial				1.006,35	B400 - Base FGTS Salário	2.828,20
5700 Vale Transporte				25,16	B410 - FGTS Salário 8%	226,25
					B900 - Remuneração Total Mês	2.589,14
					B903 - Salário Mês	2.515,87
					B939 - Base Premio Tempo Serviço	73,27
Totais			2.828,20	1.269,71		
Líquido				1.558,49		

Folha de Pagamento 07/2024

09/08/2024

08:25

Numero	Nome	Jorn.	Cargo	Admissão	SF	IR
140053	Dimensional Engenharia Ltda					
008777	Marcio Alvimar dos Santos	220:00	Operador de Rolo I	31/10/2022	1	1
Eventos	I	Qtde	Provento	Desconto	Bases	Total
0001 Salário		30	3.066,80		B010 - Base INSS Salário (S/Limite)	3.270,78
0191 DSR s/ Adicional Noturno		2:03	28,66		B110 - Base IRRF Salário	2.044,06
1050 Adicional Noturno 20.0%	P	69:20	193,44		B120 - Dedução IRRF Salário 25%	564,80
5010 INSS				291,31	B150 - Base IRRF Salário(Ant)	697,18
5120 IRRF s/ Adiantamento				42,22	B180 - INSS para Dedução de IRRF Salário	291,31
5310 Adiantamento Salarial				1.184,50	B260 - Dedução IRRF Férias(Ant)	564,80
5610 Atrasos	P	0:18		4,18	B400 - Base FGTS Salário	3.270,78
5626 DSR s/ Atraso	P	1:00		13,94	B410 - FGTS Salário 8%	261,66
5700 Vale Transporte				30,67	B900 - Remuneração Total Mês	3.066,80
					B903 - Salário Mês	3.066,80
					B920 - Base Salário Família	3.288,90
Totais			3.288,90	1.566,82		
Líquido				1.722,08		
008694	Marcio Correa Gomes	180:00	Vigia	26/08/2022	1	2
Eventos	I	Qtde	Provento	Desconto	Bases	Total
0001 Salário		26	1.834,21		B010 - Base INSS Salário (S/Limite)	2.546,41
0191 DSR s/ Adicional Noturno		3:17	38,67		B020 - Base INSS Salário (Ant)	388,17
0200 Férias		4	291,13		B030 - INSS s/ Salário (Ant)	29,11
0201 Diferença de Férias			18,26		B104 - Dependentes IRRF Fe(Ant)	379,18
0210 1/3 s/ Férias			97,04		B110 - Base IRRF Salário	1.400,20
0211 Diferença 1/3 de Férias			6,09		B120 - Dedução IRRF Salário 25%	564,80
1050 Adicional Noturno 20.0%	P	111:04	261,01		B150 - Base IRRF Salário(Ant)	452,27
5005 INSS Férias				29,11	B180 - INSS para Dedução de IRRF Salário	178,88
5010 INSS				178,88	B210 - Base IRRF Férias	24,35
5310 Adiantamento Salarial				733,69	B220 - Dedução IRRF Férias 25%	564,80
5330 Adiantamento Férias				359,06	B400 - Base FGTS Salário	2.546,41
5530 Cota de Participação Laboral				52,91	B410 - FGTS Salário 8%	203,70
5700 Vale Transporte				18,43	B900 - Remuneração Total Mês	2.116,40
					B903 - Salário Mês	2.116,40
					B920 - Base Salário Família	2.416,08
					B940 - Média - Férias	168,30
Totais			2.546,41	1.372,08	- Em Férias de: 05/06/2024 até 04/07/2024	
Líquido				1.174,33		
009262	Márcio Marques da Silva	220:00	Servente	06/05/2024	0	1
Eventos	I	Qtde	Provento	Desconto	Bases	Total
0001 Salário		30	2.094,40		B010 - Base INSS Salário (S/Limite)	2.258,05
0191 DSR s/ Adicional Noturno		2:13	21,12		B110 - Base IRRF Salário	1.420,29
1050 Adicional Noturno 20.0%	P	75:01	142,53		B120 - Dedução IRRF Salário 25%	564,80
5010 INSS				182,04	B150 - Base IRRF Salário(Ant)	91,14
5310 Adiantamento Salarial				837,76	B180 - INSS para Dedução de IRRF Salário	182,04
5700 Vale Transporte				20,94	B400 - Base FGTS Salário	2.258,05
					B410 - FGTS Salário 8%	180,64
					B900 - Remuneração Total Mês	2.094,40
					B903 - Salário Mês	2.094,40
Totais			2.258,05	1.040,74		
Líquido				1.217,31		
008618	Marcos Antonio Gomes	220:00	Servente	28/07/2022	0	0
Eventos	I	Qtde	Provento	Desconto	Bases	Total
0001 Salário		30	2.094,40		B010 - Base INSS Salário (S/Limite)	2.260,70
0191 DSR s/ Adicional Noturno		2:15	21,46		B110 - Base IRRF Salário	1.422,94
1050 Adicional Noturno 20.0%	P	76:14	144,84		B120 - Dedução IRRF Salário 25%	564,80
5010 INSS				182,28	B150 - Base IRRF Salário(Ant)	489,42
5310 Adiantamento Salarial				837,76	B180 - INSS para Dedução de IRRF Salário	182,28
5700 Vale Transporte				20,94	B260 - Dedução IRRF Férias(Ant)	564,80
					B400 - Base FGTS Salário	2.260,70
					B410 - FGTS Salário 8%	180,85
					B900 - Remuneração Total Mês	2.094,40
					B903 - Salário Mês	2.094,40

Folha de Pagamento 07/2024

09/08/2024

08:25

Numero	Nome	Jorn.	Cargo	Admissão	SF	IR
140053 Dimensional Engenharia Ltda						
Totais		2.260,70	1.040,98			
Líquido			1.219,72			
009205	Marcos Breno Fonseca Da Silva Moreira	220:00	Servente	28/03/2024	0	0
Eventos	I	Qtde	Provento	Desconto	Bases	Total
0001 Salário		30	2.094,40		B010 - Base INSS Salário (S/Limite)	2.311,09
0191 DSR s/ Adicional Noturno		2:56	27,96		B110 - Base IRRF Salário	1.473,33
1050 Adicional Noturno 20.0%	P	99:20	188,73		B120 - Dedução IRRF Salário 25%	564,80
5010 INSS				186,81	B150 - Base IRRF Salário(Ant)	229,87
5310 Adiantamento Salarial				837,76	B180 - INSS para Dedução de IRRF Salário	186,81
5530 Cota de Participação Laboral				52,36	B400 - Base FGTS Salário	2.311,09
5700 Vale Transporte				20,94	B410 - FGTS Salário 8%	184,88
					B900 - Remuneração Total Mês	2.094,40
					B903 - Salário Mês	2.094,40
Totais		2.311,09	1.097,87			
Líquido			1.213,22			
008616	Marcos dos Santos Moreira	220:00	Motorista de Caminhão I B	27/07/2022	2	3
Eventos	I	Qtde	Provento	Desconto	Bases	Total
0001 Salário		30	2.515,87		B010 - Base INSS Salário (S/Limite)	2.692,08
0191 DSR s/ Adicional Noturno		1:59	22,74		B103 - Dependentes IRRF Sal(Ant)	568,77
1050 Adicional Noturno 20.0%	P	67:01	153,47		B110 - Base IRRF Salário	1.685,73
5010 INSS				221,86	B120 - Dedução IRRF Salário	221,86
5310 Adiantamento Salarial				1.006,35	B150 - Base IRRF Salário(Ant)	130,62
5700 Vale Transporte				25,16	B160 - Dedução IRRF Salário(Ant)	13,99
					B180 - INSS para Dedução de IRRF Salário	221,86
					B400 - Base FGTS Salário	2.692,08
					B410 - FGTS Salário 8%	215,36
					B900 - Remuneração Total Mês	2.515,87
					B903 - Salário Mês	2.515,87
					B920 - Base Salário Família	2.692,08
Totais		2.692,08	1.253,37			
Líquido			1.438,71			
008911	Marcos Roberto Pereira dos Santos	220:00	Operador de Rolo I	02/05/2023	1	1
Eventos	I	Qtde	Provento	Desconto	Bases	Total
0001 Salário		30	3.066,80		B010 - Base INSS Salário (S/Limite)	3.269,65
0191 DSR s/ Adicional Noturno		2:02	28,42		B110 - Base IRRF Salário	2.042,93
1050 Adicional Noturno 20.0%	P	68:46	191,86		B120 - Dedução IRRF Salário 25%	564,80
5010 INSS				291,17	B150 - Base IRRF Salário(Ant)	625,22
5120 IRRF s/ Adiantamento				47,82	B180 - INSS para Dedução de IRRF Salário	291,17
5310 Adiantamento Salarial				1.178,90	B260 - Dedução IRRF Férias(Ant)	564,80
5530 Cota de Participação Laboral				76,67	B400 - Base FGTS Salário	3.269,65
5610 Atrasos	P	0:15		3,49	B410 - FGTS Salário 8%	261,57
5626 DSR s/ Atraso	P	1:00		13,94	B900 - Remuneração Total Mês	3.066,80
5700 Vale Transporte				30,67	B903 - Salário Mês	3.066,80
					B920 - Base Salário Família	3.287,08
Totais		3.287,08	1.642,66			
Líquido			1.644,42			
007048	Marcos Vinicius Singello Patrocinio	220:00	Engenheiro Civil I A	28/04/2016	0	0
Eventos	I	Qtde	Provento	Desconto	Bases	Total
0001 Salário		28	7.907,20		B010 - Base INSS Salário (S/Limite)	8.660,27
0200 Férias		2	564,80		B020 - Base INSS Salário (Ant)	753,07
0210 1/3 s/ Férias			188,27		B030 - INSS s/ Salário (Ant)	56,48
5005 INSS Férias				56,48	B110 - Base IRRF Salário	4.744,32
5010 INSS				852,37	B120 - Dedução IRRF Salário	852,37
5110 IRRF				212,92	B180 - INSS para Dedução de IRRF Salário	852,37
5120 IRRF s/ Adiantamento				59,10	B400 - Base FGTS Salário	8.660,27
5310 Adiantamento Salarial				3.103,78	B410 - FGTS Salário 8%	692,82
5330 Adiantamento Férias				696,59	B900 - Remuneração Total Mês	8.472,00
					B903 - Salário Mês	8.472,00
Totais		8.660,27	4.981,24	- Em Férias de: 03/06/2024 até 02/07/2024		
Líquido			3.679,03			

Folha de Pagamento 07/2024

09/08/2024

08:25

Numero	Nome	Jorn.	Cargo	Admissão	SF	IR
140053 Dimensional Engenharia Ltda						
008131	Marcus Vinicius Cabral Costa	220:00	Técnico em Segurança do Trabalho I	27/09/2021	1	2
Eventos	I	Qtde	Provento	Desconto	Bases	Total
0001 Salário		30	3.561,00		B010 - Base INSS Salário (S/Limite)	4.061,59
0191 DSR s/ Adicional Noturno		4:20	70,02		B100 - Dependentes IRRF Sal	379,18
1050 Adicional Noturno 20.0%	P	145:53	472,66		B110 - Base IRRF Salário	2.637,19
5010 INSS				387,43	B120 - Dedução IRRF Salário	387,43
5110 IRRF				13,34	B150 - Base IRRF Salário(Ant)	566,48
5120 IRRF s/ Adiantamento				227,87	B180 - INSS para Dedução de IRRF Salário	387,43
5310 Adiantamento Salarial				1.196,53	B400 - Base FGTS Salário	4.061,59
5610 Atrasos	P	0:36		9,71	B410 - FGTS Salário 8%	324,92
5626 DSR s/ Atraso	P	2:00		32,38	B900 - Remuneração Total Mês	3.561,00
5700 Vale Transporte				35,61	B903 - Salário Mês	3.561,00
					B920 - Base Salário Família	4.103,68
		Totais	4.103,68	1.902,87		
		Líquido		2.200,81		
008721	Matheus Costa de Souza	220:00	Operador de Bob Cat	12/09/2022	0	0
Eventos	I	Qtde	Provento	Desconto	Bases	Total
0001 Salário			1.121,05		B010 - Base INSS Salário (S/Limite)	2.508,44
0191 DSR s/ Adicional Noturno		0:43	9,97		B110 - Base IRRF Salário	1.281,72
0751 Salário Enfermidade Atraso/Saída Antep	P	97:00	1.352,18		B120 - Dedução IRRF Salário 25%	564,80
1050 Adicional Noturno 20.0%	P	24:07	67,29		B150 - Base IRRF Salário(Ant)	658,20
5010 INSS				204,57	B180 - INSS para Dedução de IRRF Salário	204,57
5120 IRRF s/ Adiantamento				40,13	B260 - Dedução IRRF Férias(Ant)	564,80
5310 Adiantamento Salarial				1.186,59	B400 - Base FGTS Salário	2.508,44
5530 Cota de Participação Laboral				76,67	B410 - FGTS Salário 8%	248,16
5610 Atrasos	P	1:01		14,17	B480 - Base FGTS s/ Afastamentos	593,57
5626 DSR s/ Atraso	P	2:00		27,88	B900 - Remuneração Total Mês	3.066,80
5700 Vale Transporte				24,73	B903 - Salário Mês	3.066,80
		Totais	2.550,49	1.574,74	- Afastado desde: 26/07/2024 Motivo: Acidente de Trabalho	
		Líquido		975,75		
008895	Matheus Elias dos Santos Luiz Barros	220:00	Pedreiro	12/04/2023	1	1
Eventos	I	Qtde	Provento	Desconto	Bases	Total
0001 Salário			2.601,76		B010 - Base INSS Salário (S/Limite)	2.993,08
0191 DSR s/ Adicional Noturno		1:48	23,18		B110 - Base IRRF Salário	1.859,64
0751 Salário Enfermidade Atraso/Saída Antep	P	18:00	231,84		B120 - Dedução IRRF Salário 25%	564,80
1050 Adicional Noturno 20.0%	P	60:39	156,48		B150 - Base IRRF Salário(Ant)	600,48
5010 INSS				257,98	B180 - INSS para Dedução de IRRF Salário	257,98
5120 IRRF s/ Adiantamento				37,22	B400 - Base FGTS Salário	2.993,08
5310 Adiantamento Salarial				1.096,22	B410 - FGTS Salário 8%	239,44
5530 Cota de Participação Laboral				70,84	B900 - Remuneração Total Mês	2.833,60
5610 Atrasos	P	0:34		7,30	B903 - Salário Mês	2.833,60
5626 DSR s/ Atraso	P	1:00		12,88	B920 - Base Salário Família	3.013,26
5700 Vale Transporte				28,34		
		Totais	3.013,26	1.510,78		
		Líquido		1.502,48		
008787	Mauricio Fernando Spittel Barboza	220:00	Motorista de Caminhão I B	12/12/2022	0	0
Eventos	I	Qtde	Provento	Desconto	Bases	Total
0001 Salário			2.493,00		B010 - Base INSS Salário (S/Limite)	2.558,67
0191 DSR s/ Adicional Noturno		2:35	29,63		B110 - Base IRRF Salário	1.552,32
0751 Salário Enfermidade Atraso/Saída Antep	P	2:00	22,87		B120 - Dedução IRRF Salário 25%	564,80
1050 Adicional Noturno 20.0%	P	87:20	199,99		B150 - Base IRRF Salário(Ant)	135,94
5010 INSS				209,10	B180 - INSS para Dedução de IRRF Salário	209,10
5310 Adiantamento Salarial				1.006,35	B400 - Base FGTS Salário	2.558,67
5624 Faltas (H)	P	9:00		102,96	B410 - FGTS Salário 8%	204,69
5625 DSR s/ Faltas	P	1		83,86	B900 - Remuneração Total Mês	2.515,87
		Totais	2.745,49	1.402,27		
		Líquido		1.343,22		

Folha de Pagamento 07/2024

09/08/2024

08:25

Numero	Nome	Jorn.	Cargo	Admissão	SF	IR
140053	Dimensional Engenharia Ltda					
007925	Oswaldo Nunes da Silva	220:00	Rasteleiro	10/02/2020	0	1
Eventos	I	Qtde	Provento	Desconto	Bases	Total
0001 Salário		30	2.833,60		B010 - Base INSS Salário (S/Limite)	3.044,11
0191 DSR s/ Adicional Noturno		2:07	27,16		B110 - Base IRRF Salário	1.910,67
1050 Adicional Noturno 20.0%	P	71:04	183,35		B120 - Dedução IRRF Salário 25%	564,80
5010 INSS				264,11	B150 - Base IRRF Salário(Ant)	610,41
5120 IRRF s/ Adiantamento				26,72	B180 - INSS para Dedução de IRRF Salário	264,11
5310 Adiantamento Salarial				1.106,72	B260 - Dedução IRRF Férias(Ant)	564,80
5530 Cota de Participação Laboral				70,84	B400 - Base FGTS Salário	3.044,11
5700 Vale Transporte				28,34	B410 - FGTS Salário 8%	243,52
					B900 - Remuneração Total Mês	2.833,60
					B903 - Salário Mês	2.833,60
Totais			3.044,11	1.496,73		
Líquido				1.547,38		
000469	Oswaldo Pecanha Sobrinho	220:00	Engenheiro Civil III C	04/09/2009	0	0
Eventos	I	Qtde	Provento	Desconto	Bases	Total
0001 Salário		30	15.106,09		B010 - Base INSS Salário (S/Limite)	15.106,09
1770 Reembolso de despesas com quilomet	I		4.921,00		B110 - Base IRRF Salário	9.063,65
5010 INSS				908,85	B120 - Dedução IRRF Salário	908,85
5110 IRRF				1.346,57	B150 - Base IRRF Salário(Ant)	15.106,09
5120 IRRF s/ Adiantamento				1.661,67	B160 - Dedução IRRF Salário(Ant)	908,85
5310 Adiantamento Salarial				4.380,77	B170 - IRRF s/ Salário (Ant)	3.008,24
5350 Adiantamento de Folha	G			4.921,00	B180 - INSS para Dedução de IRRF Salário	908,85
					B400 - Base FGTS Salário	15.106,09
					B410 - FGTS Salário 8%	1.208,48
					B900 - Remuneração Total Mês	15.106,09
					B903 - Salário Mês	15.106,09
Totais			20.027,09	13.218,86		
Líquido				6.808,23		
007952	Patrick de Medeiros Brito	220:00	Encarregado de Pavimentação II	17/03/2020	0	2
Eventos	I	Qtde	Provento	Desconto	Bases	Total
0001 Salário		30	5.647,95		B010 - Base INSS Salário (S/Limite)	6.056,82
0191 DSR s/ Adicional Noturno		2:03	52,76		B100 - Dependentes IRRF Sal	379,18
1050 Adicional Noturno 20.0%	P	69:25	356,11		B110 - Base IRRF Salário	5.073,11
1871 Prêmio - Lei 13.467	A		1.275,47		B120 - Dedução IRRF Salário	666,77
5010 INSS				666,77	B150 - Base IRRF Salário(Ant)	1.220,29
5110 IRRF				547,05	B180 - INSS para Dedução de IRRF Salário	666,77
5120 IRRF s/ Adiantamento				601,38	B260 - Dedução IRRF Férias(Ant)	564,80
5310 Adiantamento Salarial				1.657,80	B400 - Base FGTS Salário	6.056,82
5530 Cota de Participação Laboral				111,30	B410 - FGTS Salário 8%	484,54
					B900 - Remuneração Total Mês	5.647,95
					B903 - Salário Mês	5.647,95
Totais			7.332,29	3.584,30		
Líquido				3.747,99		
008239	Paulo Cesar dos Santos da Silva	220:00	Pedreiro	20/12/2021	0	0
Eventos	I	Qtde	Provento	Desconto	Bases	Total
0001 Salário		30	2.833,60		B010 - Base INSS Salário (S/Limite)	3.177,67
0191 DSR s/ Adicional Noturno		3:27	44,40		B110 - Base IRRF Salário	2.044,23
1050 Adicional Noturno 20.0%	P	116:09	299,67		B120 - Dedução IRRF Salário 25%	564,80
5010 INSS				280,13	B150 - Base IRRF Salário(Ant)	679,98
5120 IRRF s/ Adiantamento				131,10	B180 - INSS para Dedução de IRRF Salário	280,13
5310 Adiantamento Salarial				1.002,34	B400 - Base FGTS Salário	3.177,67
5700 Vale Transporte				28,34	B410 - FGTS Salário 8%	254,21
					B900 - Remuneração Total Mês	2.833,60
					B903 - Salário Mês	2.833,60
Totais			3.177,67	1.441,91		
Líquido				1.735,76		

Folha de Pagamento 07/2024

09/08/2024

08:25

Numero	Nome	Jorn.	Cargo	Admissão	SF	IR
140053	Dimensional Engenharia Ltda					
008570	Paulo Roberto da Conceição	220:00	Motorista de Caminhão I B	28/06/2022	0	1
Eventos	I	Qtde	Provento	Desconto	Bases	Total
0001 Salário		30	2.515,87		B010 - Base INSS Salário (S/Limite)	2.851,17
0191 DSR s/ Adicional Noturno		2:52	33,81		B110 - Base IRRF Salário	1.844,82
0670 Premio por Tempo de Serviço			73,27		B120 - Dedução IRRF Salário 25%	564,80
1050 Adicional Noturno 20.0%	P	97:07	228,22		B150 - Base IRRF Salário(Ant)	133,42
5010 INSS				240,95	B180 - INSS para Dedução de IRRF Salário	240,95
5310 Adiantamento Salarial				1.006,35	B400 - Base FGTS Salário	2.851,17
					B410 - FGTS Salário 8%	228,09
					B900 - Remuneração Total Mês	2.589,14
					B903 - Salário Mês	2.515,87
					B939 - Base Premio Tempo Serviço	73,27
Totais			2.851,17	1.247,30		
Líquido				1.603,87		
008642	Paulo Vitor Brasil Pereira	220:00	Apropriador	04/08/2022	0	0
Eventos	I	Qtde	Provento	Desconto	Bases	Total
0001 Salário		30	3.066,80		B010 - Base INSS Salário (S/Limite)	3.299,47
0191 DSR s/ Adicional Noturno		2:09	30,02		B110 - Base IRRF Salário	2.072,75
1050 Adicional Noturno 20.0%	P	72:38	202,65		B120 - Dedução IRRF Salário 25%	564,80
5010 INSS				294,75	B150 - Base IRRF Salário(Ant)	652,78
5120 IRRF s/ Adiantamento				49,34	B180 - INSS para Dedução de IRRF Salário	294,75
5310 Adiantamento Salarial				1.177,38	B260 - Dedução IRRF Férias(Ant)	564,80
5530 Cota de Participação Laboral				76,67	B400 - Base FGTS Salário	3.299,47
					B410 - FGTS Salário 8%	263,95
					B900 - Remuneração Total Mês	3.066,80
					B903 - Salário Mês	3.066,80
Totais			3.299,47	1.598,14		
Líquido				1.701,33		
009192	Pedro da silva Barcelos	220:00	Motorista de Caminhão I B	18/03/2024	0	1
Eventos	I	Qtde	Provento	Desconto	Bases	Total
0001 Salário		30	2.515,87		B010 - Base INSS Salário (S/Limite)	2.789,19
0191 DSR s/ Adicional Noturno		3:27	39,40		B110 - Base IRRF Salário	1.782,84
1050 Adicional Noturno 20.0%	P	116:08	265,95		B120 - Dedução IRRF Salário 25%	564,80
5010 INSS				233,52	B150 - Base IRRF Salário(Ant)	139,01
5310 Adiantamento Salarial				1.006,35	B180 - INSS para Dedução de IRRF Salário	233,52
5610 Atrasos	P	0:48		9,15	B400 - Base FGTS Salário	2.789,19
5626 DSR s/ Atraso	P	2:00		22,88	B410 - FGTS Salário 8%	223,13
5700 Vale Transporte				25,16	B900 - Remuneração Total Mês	2.515,87
					B903 - Salário Mês	2.515,87
Totais			2.821,22	1.297,06		
Líquido				1.524,16		
009291	Rafael Leal Machado	220:00	Auxiliar de Mecânico	16/05/2024	1	1
Eventos	I	Qtde	Provento	Desconto	Bases	Total
0001 Salário			1.364,53		B010 - Base INSS Salário (S/Limite)	1.540,58
0190 DSR s/ Salário Variável		0,04	0,64		B040 - Base INSS 13o Salário (S/Limite)	532,53
0320 Férias Proporcionalis 16/05/24 - 15/05/24		2	355,02		B110 - Base IRRF Salário	702,82
0325 1/3 s/ Férias Proporcionalis			118,34		B120 - Dedução IRRF Salário 25%	564,80
0350 13o. Proporcional		3	532,53		B150 - Base IRRF Salário(Ant)	2.172,20
0751 Salário Enfermidade Atraso/Saída Antep		18:00	171,36		B180 - INSS para Dedução de IRRF Salário	117,47
1020 Hora Extra 70%	P	0:15	4,05		B195 - INSS para Dedução de IRRF 13o Salário	39,93
1640 Vale Alimentação	I		369,60		B310 - Base IRRF 13o.	532,53
3090 Rescisão Negativa			493,77		B320 - Dedução IRRF 13o. 25%	564,80
5010 INSS				117,47	B400 - Base FGTS Salário	1.540,58
5030 INSS s/ 13o Salário				39,93	B410 - FGTS Salário 8%	123,24
5310 Adiantamento Salarial				837,76	B500 - Base FGTS 13o Salário	532,53
5530 Cota de Participação Laboral				52,36	B510 - FGTS 13o. Salário 8%	42,60
5650 Aviso Previo não Cumprido		30		2.130,12	B942 - Média - Férias Proporcionalis	35,72
5710 Vale Transporte Fornecido a Maior	I			232,20	B950 - Média - 13o.Salário	35,72
					B960 - Média - Aviso Prévio	35,72
Totais			3.409,84	3.409,84	- Desligado em 22/07/2024 (A Pedido (Espontâneo))	
Líquido				0,00		

Folha de Pagamento 07/2024

09/08/2024

08:25

Numero	Nome	Jorn.	Cargo	Admissão	SF	IR
140053 Dimensional Engenharia Ltda						
008939	Rafael Santana Guimarães	220:00	Motorista de Caminhão I B	01/06/2023	1	2
Eventos	I	Qtde	Provento	Desconto	Bases	Total
0001 Salário			2.412,95		B010 - Base INSS Salário (S/Limite)	2.782,42
0191 DSR s/ Adicional Noturno		3:13	36,73		B100 - Dependentes IRRF Sal	379,18
0751 Salário Enfermidade Atraso/Saída Antep	P	9:00	102,92		B110 - Base IRRF Salário	1.776,07
1050 Adicional Noturno 20.0%	P	108:16	247,93		B120 - Dedução IRRF Salário	232,70
5010 INSS				232,70	B150 - Base IRRF Salário(Ant)	137,36
5310 Adiantamento Salarial				1.006,35	B180 - INSS para Dedução de IRRF Salário	232,70
5610 Atrasos	P	0:35		6,67	B400 - Base FGTS Salário	2.782,42
5626 DSR s/ Atraso	P	1:00		11,44	B410 - FGTS Salário 8%	222,59
					B900 - Remuneração Total Mês	2.515,87
					B903 - Salário Mês	2.515,87
					B920 - Base Salário Família	2.800,53
Totais			2.800,53	1.257,16		
Líquido				1.543,37		
008898 Rafael Santos de Souza						
			150:00	Jovem Aprendiz de Limpeza Urbana e Ambienta	14/04/2023	0 0
Eventos	I	Qtde	Provento	Desconto	Bases	Total
0001 Salário		8	265,35		B010 - Base INSS Salário (S/Limite)	323,07
0320 Férias Proporcionais 14/04/24 - 13/04/24		3	248,77		B040 - Base INSS 13o Salário (S/Limite)	497,54
0325 1/3 s/ Férias Proporcionais			82,92		B111 - Base de IRRF Salário Negativo	74,96
0330 Férias Vencidas 14/04/23 - 13/04/24		30	995,08		B120 - Dedução IRRF Salário 25%	564,80
0335 1/3 s/ Férias Vencidas			331,69		B150 - Base IRRF Salário(Ant)	953,18
0350 13o. Proporcional		6	497,54		B180 - INSS para Dedução de IRRF Salário	24,23
0750 Salário Enfermidade	P	4	132,68		B195 - INSS para Dedução de IRRF 13o Salário	37,31
5010 INSS				24,23	B310 - Base IRRF 13o.	497,54
5030 INSS s/ 13o Salário				37,31	B320 - Dedução IRRF 13o. 25%	564,80
5310 Adiantamento Salarial				398,03	B407 - Base FGTS Salario (GRFC)	323,07
5340 Adiantamento de Rescisão				2.019,50	B417 - FGTS Salário (GRFC) 2%	6,46
5610 Atrasos	P	0:18		1,99	B450 - Base FGTS (50%)	16,41
5620 Faltas	P	1		33,17	B507 - Base FGTS 130 (GRFC)	497,54
5625 DSR s/ Faltas	P	1		33,17	B517 - FGTS 13o. Salário (GRFC) 2%	9,95
5626 DSR s/ Atraso	P	1:00		6,63		
Totais			2.554,03	2.554,03	- Desligado em 12/07/2024 (Término de Contrato)	
Líquido				0,00		
008350 Rail Cardozo dos Reis Filho						
			220:00	Rasteleiro	23/02/2022	0 0
Eventos	I	Qtde	Provento	Desconto	Bases	Total
0001 Salário		30	2.833,60		B010 - Base INSS Salário (S/Limite)	3.026,14
0191 DSR s/ Adicional Noturno		1:56	24,84		B110 - Base IRRF Salário	2.495,10
1050 Adicional Noturno 20.0%	P	65:00	167,70		B120 - Dedução IRRF Salário 25%	564,80
1871 Prêmio - Lei 13.467	A		602,40		B150 - Base IRRF Salário(Ant)	609,02
5010 INSS				261,95	B180 - INSS para Dedução de IRRF Salário	261,95
5110 IRRF				21,01	B260 - Dedução IRRF Férias(Ant)	564,80
5120 IRRF s/ Adiantamento				96,44	B400 - Base FGTS Salário	3.026,14
5310 Adiantamento Salarial				1.037,00	B410 - FGTS Salário 8%	242,09
5530 Cota de Participação Laboral				70,84	B900 - Remuneração Total Mês	2.833,60
5700 Vale Transporte				28,34	B903 - Salário Mês	2.833,60
Totais			3.628,54	1.515,58		
Líquido				2.112,96		

Folha de Pagamento 07/2024

09/08/2024

08:25

Numero	Nome	Jorn.	Cargo	Admissão	SF	IR
140053	Dimensional Engenharia Ltda					
008937	Reginaldo Paulino de Castro	220:00	Servente	29/05/2023	0	1
Eventos	I	Qtde	Provento	Desconto	Bases	Total
0001 Salário		30	2.094,40		B010 - Base INSS Salário (S/Limite)	2.317,16
0191 DSR s/ Adicional Noturno		3:01	28,74		B110 - Base IRRF Salário	1.479,40
1050 Adicional Noturno 20.0%	P	102:07	194,02		B120 - Dedução IRRF Salário 25%	564,80
5010 INSS				187,36	B150 - Base IRRF Salário(Ant)	419,68
5310 Adiantamento Salarial				837,76	B180 - INSS para Dedução de IRRF Salário	187,36
5530 Cota de Participação Laboral				52,36	B260 - Dedução IRRF Férias(Ant)	564,80
5700 Vale Transporte				20,94	B400 - Base FGTS Salário	2.317,16
					B410 - FGTS Salário 8%	185,37
					B900 - Remuneração Total Mês	2.094,40
					B903 - Salário Mês	2.094,40
		Totais	2.317,16	1.098,42		
		Líquido		1.218,74		
009064	Renan Pestana de Almeida	220:00	Motorista de Caminhão I B	07/12/2023	1	1
Eventos	I	Qtde	Provento	Desconto	Bases	Total
0001 Salário		30	2.515,87		B010 - Base INSS Salário (S/Limite)	2.588,61
0191 DSR s/ Adicional Noturno		3:07	35,66		B103 - Dependentes IRRF Sal(Ant)	189,59
1050 Adicional Noturno 20.0%	P	105:06	240,68		B110 - Base IRRF Salário	1.582,26
5010 INSS				211,79	B120 - Dedução IRRF Salário	782,23
5210 Pensão s/ Salário				570,44	B150 - Base IRRF Salário(Ant)	137,42
5310 Adiantamento Salarial				1.006,35	B160 - Dedução IRRF Salário(Ant)	45,51
5610 Atrasos	P	0:28		5,34	B180 - INSS para Dedução de IRRF Salário	211,79
5624 Faltas (H)	P	9:00		102,96	B400 - Base FGTS Salário	2.588,61
5625 DSR s/ Faltas	P	1		83,86	B410 - FGTS Salário 8%	207,08
5626 DSR s/ Atraso	P	1:00		11,44	B900 - Remuneração Total Mês	2.515,87
5700 Vale Transporte				25,16	B903 - Salário Mês	2.515,87
					B920 - Base Salário Família	2.792,21
		Totais	2.792,21	2.017,34		
		Líquido		774,87		
008998	Renato Oliveira de Azevedo Silva	220:00	Laboratorista III	17/08/2023	0	0
Eventos	I	Qtde	Provento	Desconto	Bases	Total
0001 Salário		30	5.460,00		B010 - Base INSS Salário (S/Limite)	5.500,85
0191 DSR s/ Adicional Noturno		0:57	23,69		B110 - Base IRRF Salário	3.316,85
1050 Adicional Noturno 20.0%	P	32:14	159,88		B120 - Dedução IRRF Salário	588,93
5010 INSS				588,93	B150 - Base IRRF Salário(Ant)	1.126,17
5110 IRRF				204,40	B180 - INSS para Dedução de IRRF Salário	588,93
5120 IRRF s/ Adiantamento				455,32	B260 - Dedução IRRF Férias(Ant)	564,80
5310 Adiantamento Salarial				1.728,68	B400 - Base FGTS Salário	5.500,85
5530 Cota de Participação Laboral				111,30	B410 - FGTS Salário 8%	440,06
5610 Atrasos	P	3:45		93,08	B900 - Remuneração Total Mês	5.460,00
5626 DSR s/ Atraso	P	2:00		49,64	B903 - Salário Mês	5.460,00
		Totais	5.643,57	3.231,35		
		Líquido		2.412,22		
009067	Roberta Silva dos Santos	220:00	Auxiliar de Engenharia	12/12/2023	0	0
Eventos	I	Qtde	Provento	Desconto	Bases	Total
0001 Salário		30	2.833,60		B010 - Base INSS Salário (S/Limite)	2.856,23
0190 DSR s/ Salário Variável		0,14	2,92		B110 - Base IRRF Salário	1.722,79
1020 Hora Extra 70%	P	0:54	19,71		B120 - Dedução IRRF Salário 25%	564,80
5010 INSS				241,56	B150 - Base IRRF Salário(Ant)	659,61
5310 Adiantamento Salarial				1.133,44	B180 - INSS para Dedução de IRRF Salário	241,56
5700 Vale Transporte				28,34	B400 - Base FGTS Salário	2.856,23
					B410 - FGTS Salário 8%	228,49
					B900 - Remuneração Total Mês	2.833,60
					B903 - Salário Mês	2.833,60
		Totais	2.856,23	1.403,34		
		Líquido		1.452,89		

Folha de Pagamento 07/2024

09/08/2024

08:25

Numero	Nome	Jorn.	Cargo	Admissão	SF	IR
140053	Dimensional Engenharia Ltda					
008477	Roberto José Felipe	220:00	Servente	16/05/2022	0	0
Eventos	I	Qtde	Provento	Desconto	Bases	Total
0001 Salário		30	2.094,40		B010 - Base INSS Salário (S/Limite)	2.253,68
0191 DSR s/ Adicional Noturno		2:10	20,55		B110 - Base IRRF Salário	1.415,92
1050 Adicional Noturno 20.0%	P	73:01	138,73		B120 - Dedução IRRF Salário 25%	564,80
5010 INSS				181,65	B150 - Base IRRF Salário(Ant)	519,93
5310 Adiantamento Salarial				837,76	B180 - INSS para Dedução de IRRF Salário	181,65
5530 Cota de Participação Laboral				52,36	B260 - Dedução IRRF Férias(Ant)	564,80
5700 Vale Transporte				20,94	B400 - Base FGTS Salário	2.253,68
					B410 - FGTS Salário 8%	180,29
					B900 - Remuneração Total Mês	2.094,40
					B903 - Salário Mês	2.094,40
Totais			2.253,68	1.092,71		
Líquido				1.160,97		
008982	Robson Venicius Falcão Sant Anna	220:00	Encarregado de Manutenção	17/07/2023	1	2
Eventos	I	Qtde	Provento	Desconto	Bases	Total
0001 Salário			4.359,59		B010 - Base INSS Salário (S/Limite)	4.614,64
0190 DSR s/ Salário Variável		1,02	20,99		B100 - Dependentes IRRF Sal	379,18
0751 Salário Enfermidade Atraso/Saída Antep	P	4:34	92,41		B110 - Base IRRF Salário	2.833,84
1020 Hora Extra 70%	P	4:07	141,65		B120 - Dedução IRRF Salário	464,86
5010 INSS				464,86	B150 - Base IRRF Salário(Ant)	873,10
5110 IRRF				48,00	B180 - INSS para Dedução de IRRF Salário	464,86
5120 IRRF s/ Adiantamento				286,62	B400 - Base FGTS Salário	4.614,64
5310 Adiantamento Salarial				1.494,18	B410 - FGTS Salário 8%	369,17
					B900 - Remuneração Total Mês	4.452,00
					B903 - Salário Mês	4.452,00
					B920 - Base Salário Família	4.614,64
Totais			4.614,64	2.293,66		
Líquido				2.320,98		
008240	Rodrigo de Oliveira Pinto	220:00	Encarregado de Obras II	20/12/2021	0	0
Eventos	I	Qtde	Provento	Desconto	Bases	Total
0001 Salário		30	6.001,26		B010 - Base INSS Salário (S/Limite)	6.882,67
0191 DSR s/ Adicional Noturno		4:10	113,73		B110 - Base IRRF Salário	4.482,17
1050 Adicional Noturno 20.0%	P	140:36	767,68		B120 - Dedução IRRF Salário	782,38
5010 INSS				782,38	B150 - Base IRRF Salário(Ant)	1.593,72
5110 IRRF				559,72	B180 - INSS para Dedução de IRRF Salário	782,38
5120 IRRF s/ Adiantamento				660,14	B400 - Base FGTS Salário	6.882,67
5310 Adiantamento Salarial				1.740,36	B410 - FGTS Salário 8%	550,61
5700 Vale Transporte				60,01	B900 - Remuneração Total Mês	6.001,26
					B903 - Salário Mês	6.001,26
Totais			6.882,67	3.802,61		
Líquido				3.080,06		
008801	Romario Lucena Ramos	220:00	Rasteleiro	25/01/2023	1	1
Eventos	I	Qtde	Provento	Desconto	Bases	Total
0001 Salário		30	2.833,60		B010 - Base INSS Salário (S/Limite)	3.039,28
0191 DSR s/ Adicional Noturno		2:04	26,54		B110 - Base IRRF Salário	2.201,52
1050 Adicional Noturno 20.0%	P	69:26	179,14		B120 - Dedução IRRF Salário 25%	564,80
5010 INSS				263,53	B150 - Base IRRF Salário(Ant)	445,53
5310 Adiantamento Salarial				837,76	B180 - INSS para Dedução de IRRF Salário	263,53
5530 Cota de Participação Laboral				70,84	B260 - Dedução IRRF Férias(Ant)	564,80
5700 Vale Transporte				28,34	B400 - Base FGTS Salário	3.039,28
					B410 - FGTS Salário 8%	243,14
					B900 - Remuneração Total Mês	2.833,60
					B903 - Salário Mês	2.833,60
					B920 - Base Salário Família	3.039,28
Totais			3.039,28	1.200,47		
Líquido				1.838,81		

Folha de Pagamento 07/2024

09/08/2024

08:25

Numero	Nome	Jorn.	Cargo	Admissão	SF	IR
140053	Dimensional Engenharia Ltda					
008809	Ryan Gonçalves Barros	220:00	Auxiliar de Laboratório	31/01/2023	1	2
Eventos	I	Qtde	Provento	Desconto	Bases	Total
0001 Salário		30	2.833,60		B010 - Base INSS Salário (S/Limite)	2.894,48
0191 DSR s/ Adicional Noturno		1:00	12,87		B100 - Dependentes IRRF Sal	379,18
1050 Adicional Noturno 20.0%	P	33:40	86,86		B110 - Base IRRF Salário	1.761,04
5010 INSS				246,15	B120 - Dedução IRRF Salário	246,15
5310 Adiantamento Salarial				1.133,44	B150 - Base IRRF Salário(Ant)	523,10
5610 Atrasos	P	1:01		13,09	B180 - INSS para Dedução de IRRF Salário	246,15
5626 DSR s/ Atraso	P	2:00		25,76	B260 - Dedução IRRF Férias(Ant)	564,80
					B400 - Base FGTS Salário	2.894,48
					B410 - FGTS Salário 8%	231,55
					B900 - Remuneração Total Mês	2.833,60
					B903 - Salário Mês	2.833,60
					B920 - Base Salário Família	2.933,33
Totais			2.933,33	1.418,44		
Líquido				1.514,89		
008942	Sandro Mendes de Oliveira	220:00	Servente	06/06/2023	0	0
Eventos	I	Qtde	Provento	Desconto	Bases	Total
0001 Salário		30	2.094,40		B010 - Base INSS Salário (S/Limite)	2.317,57
0191 DSR s/ Adicional Noturno		3:02	28,80		B110 - Base IRRF Salário	1.479,81
1050 Adicional Noturno 20.0%	P	102:18	194,37		B120 - Dedução IRRF Salário 25%	564,80
5010 INSS				187,40	B150 - Base IRRF Salário(Ant)	431,52
5310 Adiantamento Salarial				837,76	B180 - INSS para Dedução de IRRF Salário	187,40
5700 Vale Transporte				20,94	B260 - Dedução IRRF Férias(Ant)	564,80
					B400 - Base FGTS Salário	2.317,57
					B410 - FGTS Salário 8%	185,40
					B900 - Remuneração Total Mês	2.094,40
					B903 - Salário Mês	2.094,40
Totais			2.317,57	1.046,10		
Líquido				1.271,47		
008672	Sergio Gouveia De Oliveira	220:00	Operador de Acabadora I	15/08/2022	0	0
Eventos	I	Qtde	Provento	Desconto	Bases	Total
0001 Salário		30	3.555,51		B010 - Base INSS Salário (S/Limite)	3.815,66
0191 DSR s/ Adicional Noturno		2:05	33,57		B110 - Base IRRF Salário	2.393,46
1050 Adicional Noturno 20.0%	P	70:09	226,58		B120 - Dedução IRRF Salário 25%	564,80
5010 INSS				356,69	B150 - Base IRRF Salário(Ant)	761,15
5110 IRRF				24,80	B180 - INSS para Dedução de IRRF Salário	356,69
5120 IRRF s/ Adiantamento				125,39	B260 - Dedução IRRF Férias(Ant)	564,80
5310 Adiantamento Salarial				1.296,81	B400 - Base FGTS Salário	3.815,66
5700 Vale Transporte				35,56	B410 - FGTS Salário 8%	305,25
					B900 - Remuneração Total Mês	3.555,51
					B903 - Salário Mês	3.555,51
Totais			3.815,66	1.839,25		
Líquido				1.976,41		
009228	Sergio Martino Pessanha	220:00	Servente	15/04/2024	0	0
Eventos	I	Qtde	Provento	Desconto	Bases	Total
0001 Salário		30	2.094,40		B010 - Base INSS Salário (S/Limite)	2.349,56
0191 DSR s/ Adicional Noturno		3:27	32,92		B110 - Base IRRF Salário	1.511,80
1050 Adicional Noturno 20.0%	P	116:58	222,24		B120 - Dedução IRRF Salário 25%	564,80
5010 INSS				190,28	B150 - Base IRRF Salário(Ant)	174,36
5310 Adiantamento Salarial				837,76	B180 - INSS para Dedução de IRRF Salário	190,28
5530 Cota de Participação Laboral				52,36	B400 - Base FGTS Salário	2.349,56
5700 Vale Transporte				20,94	B410 - FGTS Salário 8%	187,96
					B900 - Remuneração Total Mês	2.094,40
					B903 - Salário Mês	2.094,40
Totais			2.349,56	1.101,34		
Líquido				1.248,22		

Folha de Pagamento 07/2024

09/08/2024

08:25

Numero	Nome	Jorn.	Cargo	Admissão	SF	IR
140053 Dimensional Engenharia Ltda						
008402	Sivonaldo Moreira Ramos	220:00	Operador de Máquinas Pesadas I	28/03/2022	2	0
Eventos	I	Qtde	Provento	Desconto	Bases	Total
0001 Salário		30	3.066,80		B010 - Base INSS Salário (S/Limite)	3.205,51
0191 DSR s/ Adicional Noturno		1:17	17,90		B110 - Base IRRF Salário	1.978,79
1050 Adicional Noturno 20.0%	P	43:18	120,81		B120 - Dedução IRRF Salário 25%	564,80
5010 INSS				283,47	B150 - Base IRRF Salário(Ant)	643,33
5120 IRRF s/ Adiantamento				34,60	B180 - INSS para Dedução de IRRF Salário	283,47
5310 Adiantamento Salarial				1.192,12	B260 - Dedução IRRF Férias(Ant)	564,80
					B400 - Base FGTS Salário	3.205,51
					B410 - FGTS Salário 8%	256,44
					B900 - Remuneração Total Mês	3.066,80
					B903 - Salário Mês	3.066,80
					B920 - Base Salário Família	3.205,51
Totais			3.205,51	1.510,19		
Líquido				1.695,32		
008631 Thiago Silva Dos Santos						
				220:00	Servente	01/08/2022 0 1
Eventos	I	Qtde	Provento	Desconto	Bases	Total
0001 Salário		30	2.094,40		B010 - Base INSS Salário (S/Limite)	2.325,31
0191 DSR s/ Adicional Noturno		3:18	31,47		B110 - Base IRRF Salário	1.487,55
1050 Adicional Noturno 20.0%	P	111:49	212,45		B120 - Dedução IRRF Salário 25%	564,80
5010 INSS				188,09	B150 - Base IRRF Salário(Ant)	461,20
5310 Adiantamento Salarial				837,76	B180 - INSS para Dedução de IRRF Salário	188,09
5530 Cota de Participação Laboral				52,36	B260 - Dedução IRRF Férias(Ant)	564,80
5610 Atrasos	P	0:22		3,49	B400 - Base FGTS Salário	2.325,31
5626 DSR s/ Atraso	P	1:00		9,52	B410 - FGTS Salário 8%	186,02
5700 Vale Transporte				20,94	B900 - Remuneração Total Mês	2.094,40
					B903 - Salário Mês	2.094,40
Totais			2.338,32	1.112,16		
Líquido				1.226,16		
009020 Thiago Vinicius Dos Santos						
				220:00	Motorista de Caminhão I B	24/10/2023 1 2
Eventos	I	Qtde	Provento	Desconto	Bases	Total
0001 Salário		30	2.515,87		B010 - Base INSS Salário (S/Limite)	2.560,53
0190 DSR s/ Salário Variável		0,30	5,76		B100 - Dependentes IRRF Sal	379,18
1010 Hora Extra 50%	P	2:16	38,90		B110 - Base IRRF Salário	1.554,18
5010 INSS				209,26	B120 - Dedução IRRF Salário	209,26
5310 Adiantamento Salarial				1.006,35	B150 - Base IRRF Salário(Ant)	121,69
5700 Vale Transporte				25,16	B180 - INSS para Dedução de IRRF Salário	209,26
					B400 - Base FGTS Salário	2.560,53
					B410 - FGTS Salário 8%	204,84
					B900 - Remuneração Total Mês	2.515,87
					B903 - Salário Mês	2.515,87
					B920 - Base Salário Família	2.560,53
Totais			2.560,53	1.240,77		
Líquido				1.319,76		

Folha de Pagamento 07/2024

09/08/2024

08:25

Numero	Nome	Jorn.	Cargo	Admissão	SF	IR
140053	Dimensional Engenharia Ltda					
009206	Vagner da Silva Ferreira Junior	220:00	Servente	28/03/2024	0	0
Eventos	I	Qtde	Provento	Desconto	Bases	Total
0001 Salário		9	628,32		B010 - Base INSS Salário (S/Limite)	579,47
0191 DSR s/ Adicional Noturno		0:26	4,09		B040 - Base INSS 13o Salário (S/Limite)	747,97
0305 Aviso Prévio Indenizado(s/inss)		30	2.243,90		B111 - Base de IRRF Salário Negativo	258,29
0320 Férias Proporcionalis 28/03/24 - 27/03/24		3	560,98		B120 - Dedução IRRF Salário 25%	564,80
0322 Férias s/Aviso Prévio Indenizado 28/03		1	186,99		B150 - Base IRRF Salário(Ant)	2.286,46
0325 1/3 s/ Férias Proporcionalis			186,99		B180 - INSS para Dedução de IRRF Salário	43,46
0327 1/3 Férias s/Aviso Prévio Indenizado			62,33		B195 - INSS para Dedução de IRRF 13o Salário	56,09
0350 13o. Proporcional		3	560,98		B310 - Base IRRF 13o.	747,97
0355 13o. s/ Aviso Prévio		1	186,99		B320 - Dedução IRRF 13o. 25%	564,80
1050 Adicional Noturno 20.0%	P	17:14	32,74		B407 - Base FGTS Salario (GRFC)	579,47
5010 INSS				43,46	B417 - FGTS Salário (GRFC) 8%	46,35
5030 INSS s/ 13o Salário				56,09	B450 - Base FGTS (50%)	654,71
5310 Adiantamento Salarial				837,76	B455 - Saldo de FGTS	369,02
5340 Adiantamento de Rescisão				3.374,82	B460 - FGTS 40% (Multa Rescisória)	261,88
5624 Faltas (H)	P	9:00		85,68	B507 - Base FGTS 130 (GRFC)	560,98
5710 Vale Transporte Fornecido a Maior	I			256,50	B517 - FGTS 13o. Salário (GRFC) 8%	44,87
					B530 - Base FGTS s/ Aviso Prévio	2.430,89
					B535 - FGTS s/ Aviso Prévio 8%	194,47
					B942 - Média - Férias Proporcionalis	149,50
					B950 - Média - 13o.Salário	149,50
					B960 - Média - Aviso Prévio	149,50
Totais			4.654,31	4.654,31	- Desligado em 09/07/2024 (Dispensa Sem Justa Causa)	
Líquido				0,00		
008312	Vagner Silva de Souza	220:00	Servente	08/02/2022	0	1
Eventos	I	Qtde	Provento	Desconto	Bases	Total
0001 Salário		30	2.094,40		B010 - Base INSS Salário (S/Limite)	2.243,76
0191 DSR s/ Adicional Noturno		2:01	19,27		B110 - Base IRRF Salário	1.406,00
1050 Adicional Noturno 20.0%	P	68:28	130,09		B120 - Dedução IRRF Salário 25%	564,80
5010 INSS				180,75	B150 - Base IRRF Salário(Ant)	497,45
5310 Adiantamento Salarial				837,76	B180 - INSS para Dedução de IRRF Salário	180,75
5700 Vale Transporte				20,94	B400 - Base FGTS Salário	2.243,76
					B410 - FGTS Salário 8%	179,50
					B900 - Remuneração Total Mês	2.094,40
					B903 - Salário Mês	2.094,40
Totais			2.243,76	1.039,45		
Líquido				1.204,31		
003495	Valdir dos Santos	220:00	Motorista de Caminhão I B	15/01/2014	2	2
Eventos	I	Qtde	Provento	Desconto	Bases	Total
					B900 - Remuneração Total Mês	2.515,87
					B903 - Salário Mês	2.515,87
					B920 - Base Salário Família	2.515,87
Totais					- Afastado desde: 16/03/2021 Motivo: Aposentadoria Invalidez	
Líquido						
008929	Victor Hugo da Silva Prazeres	220:00	Servente	11/05/2023	0	0
Eventos	I	Qtde	Provento	Desconto	Bases	Total
0001 Salário		30	2.094,40		B010 - Base INSS Salário (S/Limite)	2.289,16
0191 DSR s/ Adicional Noturno		3:26	32,62		B110 - Base IRRF Salário	1.451,40
1050 Adicional Noturno 20.0%	P	115:54	220,21		B120 - Dedução IRRF Salário 25%	564,80
5010 INSS				184,84	B150 - Base IRRF Salário(Ant)	441,62
5310 Adiantamento Salarial				837,76	B180 - INSS para Dedução de IRRF Salário	184,84
5610 Atrasos	P	2:06		19,99	B260 - Dedução IRRF Férias(Ant)	564,80
5626 DSR s/ Atraso	P	4:00		38,08	B400 - Base FGTS Salário	2.289,16
5700 Vale Transporte				20,94	B410 - FGTS Salário 8%	183,13
					B900 - Remuneração Total Mês	2.094,40
					B903 - Salário Mês	2.094,40
Totais			2.347,23	1.101,61		
Líquido				1.245,62		

Folha de Pagamento 07/2024

09/08/2024

08:25

Numero	Nome	Jorn.	Cargo	Admissão	SF	IR
140053 Dimensional Engenharia Ltda						
008562	William Gomes de Paula	220:00	Motorista de Caminhão I B	23/06/2022	0	0
Eventos	I	Qtde	Provento	Desconto	Bases	Total
0001 Salário		30	2.515,87		B010 - Base INSS Salário (S/Limite)	2.912,78
0191 DSR s/ Adicional Noturno		3:33	41,76		B110 - Base IRRF Salário	1.906,43
0670 Premio por Tempo de Serviço			73,27		B120 - Dedução IRRF Salário 25%	564,80
1050 Adicional Noturno 20.0%	P	119:57	281,88		B150 - Base IRRF Salário(Ant)	138,17
5010 INSS				248,35	B180 - INSS para Dedução de IRRF Salário	248,35
5310 Adiantamento Salarial				1.006,35	B400 - Base FGTS Salário	2.912,78
5700 Vale Transporte				25,16	B410 - FGTS Salário 8%	233,02
					B900 - Remuneração Total Mês	2.589,14
					B903 - Salário Mês	2.515,87
					B939 - Base Premio Tempo Serviço	73,27
Totais			2.912,78	1.279,86		
Líquido				1.632,92		

Folha de Pagamento 08/2024

23/09/2024

13:26

Numero	Nome	Jorn.	Cargo	Admissão	SF	IR
140053 Dimensional Engenharia Ltda						
008493	Adailton de Santana Ribeiro	220:00	Motorista de Caminhão I B	27/05/2022	1	1
Eventos	I	Qtde	Provento	Desconto	Bases	Total
0001 Salário		1	83,86		B010 - Base INSS Salário (S/Limite)	86,30
0305 Aviso Prévio Indenizado(s/inss)		36	3.417,23		B040 - Base INSS 13o Salário (S/Limite)	1.885,62
0320 Férias Proporcionalis 16/02/24 - 15/02/24		6	1.434,16		B110 - Base IRRF Salário	86,30
0322 Férias s/Aviso Prévio Indenizado 16/02		1	239,03		B120 - Dedução IRRF Salário 25%	564,80
0325 1/3 s/ Férias Proporcionalis			478,05		B150 - Base IRRF Salário(Ant)	2.002,69
0327 1/3 Férias s/Aviso Prévio Indenizado			79,68		B180 - INSS para Dedução de IRRF Salário	6,47
0350 13o. Proporcional		7	1.649,92		B195 - INSS para Dedução de IRRF 13o Salário	148,52
0355 13o. s/ Aviso Prévio		1	235,70		B310 - Base IRRF 13o.	1.885,62
0670 Premio por Tempo de Serviço			2,44		B320 - Dedução IRRF 13o. 25%	564,80
1640 Vale Alimentação	I		16,80		B407 - Base FGTS Salario (GRFC)	86,30
5010 INSS				6,47	B417 - FGTS Salário (GRFC) 8%	6,90
5030 INSS s/ 13o Salário				148,52	B450 - Base FGTS (50%)	6.603,61
5340 Adiantamento de Rescisão				6.993,58	B455 - Saldo de FGTS	6.172,49
8065 Vale Combustível	I			488,30	B460 - FGTS 40% (Multa Rescisória)	2.641,44
					B507 - Base FGTS 130 (GRFC)	1.649,92
					B517 - FGTS 13o. Salário (GRFC) 8%	131,99
					B530 - Base FGTS s/ Aviso Prévio	3.652,93
					B535 - FGTS s/ Aviso Prévio 8%	292,23
					B942 - Média - Férias Proporcionalis	279,17
					B950 - Média - 13o.Salário	239,29
					B960 - Média - Aviso Prévio	258,55
Totais			7.636,87	7.636,87	- Desligado em 01/08/2024 (Dispensa Sem Justa Causa)	
Líquido				0,00		
008901 Adilson Carlos Medeiros						
				220:00	Motorista de Caminhão I B	17/04/2023 1 2
Eventos	I	Qtde	Provento	Desconto	Bases	Total
0001 Salário		30	2.515,87		B010 - Base INSS Salário (S/Limite)	2.808,56
0191 DSR s/ Adicional Noturno		4:07	46,99		B100 - Dependentes IRRF Sal	379,18
1050 Adicional Noturno 20.0%	P	138:31	317,20		B110 - Base IRRF Salário	1.802,21
5010 INSS				235,84	B120 - Dedução IRRF Salário	235,84
5310 Adiantamento Salarial				1.006,35	B180 - INSS para Dedução de IRRF Salário	235,84
5610 Atrasos	P	2:15		25,74	B400 - Base FGTS Salário	2.808,56
5626 DSR s/ Atraso	P	4:00		45,76	B410 - FGTS Salário 8%	224,68
5700 Vale Transporte				25,16	B900 - Remuneração Total Mês	2.515,87
					B903 - Salário Mês	2.515,87
					B920 - Base Salário Família	2.880,06
Totais			2.880,06	1.338,85		
Líquido				1.541,21		
008798 Ailton da Silva Conceição						
				220:00	Operador de Rolo I	18/01/2023 0 1
Eventos	I	Qtde	Provento	Desconto	Bases	Total
0001 Salário		30	3.066,80		B010 - Base INSS Salário (S/Limite)	3.305,36
0191 DSR s/ Adicional Noturno		2:23	33,15		B100 - Dependentes IRRF Sal	189,59
1050 Adicional Noturno 20.0%	P	80:12	223,76		B110 - Base IRRF Salário	2.078,64
5010 INSS				295,46	B120 - Dedução IRRF Salário	1.198,43
5210 Pensão s/ Salário				902,97	B180 - INSS para Dedução de IRRF Salário	295,46
5310 Adiantamento Salarial				1.226,72	B400 - Base FGTS Salário	3.305,36
5530 Cota de Participação Laboral				76,67	B410 - FGTS Salário 8%	264,42
5610 Atrasos	P	0:19		4,41	B900 - Remuneração Total Mês	3.066,80
5626 DSR s/ Atraso	P	1:00		13,94	B903 - Salário Mês	3.066,80
5700 Vale Transporte				30,67		
Totais			3.323,71	2.550,84		
Líquido				772,87		

Folha de Pagamento 08/2024

23/09/2024

13:26

Numero	Nome	Jorn.	Cargo	Admissão	SF	IR
140053	Dimensional Engenharia Ltda					
009015	Ailton de Souza Ribeiro	220:00	Motorista de Caminhão I B	05/09/2023	0	1
Eventos	I	Qtde	Provento	Desconto	Bases	Total
0001 Salário		30	2.515,87		B010 - Base INSS Salário (S/Limite)	2.915,52
0191 DSR s/ Adicional Noturno		4:31	51,57		B110 - Base IRRF Salário	1.909,17
1050 Adicional Noturno 20.0%	P	152:00	348,08		B120 - Dedução IRRF Salário 25%	564,80
5010 INSS				248,68	B180 - INSS para Dedução de IRRF Salário	248,68
5310 Adiantamento Salarial				1.006,35	B400 - Base FGTS Salário	2.915,52
					B410 - FGTS Salário 8%	233,24
					B900 - Remuneração Total Mês	2.515,87
					B903 - Salário Mês	2.515,87
Totais			2.915,52	1.255,03		
Líquido				1.660,49		
009345	Alberto Machado de Araujo	220:00	Almoxarife I	29/05/2024	0	0
Eventos	I	Qtde	Provento	Desconto	Bases	Total
0001 Salário			3.066,86		B010 - Base INSS Salário (S/Limite)	3.066,80
0751 Salário Enfermidade Atraso/Saída Antep	P	4:18	59,94		B110 - Base IRRF Salário	1.840,08
5010 INSS				266,83	B120 - Dedução IRRF Salário 25%	564,80
5120 IRRF s/ Adiantamento				19,01	B180 - INSS para Dedução de IRRF Salário	266,83
5310 Adiantamento Salarial				1.207,71	B400 - Base FGTS Salário	3.066,80
5530 Cota de Participação Laboral				76,67	B410 - FGTS Salário 8%	245,34
					B900 - Remuneração Total Mês	3.066,80
					B903 - Salário Mês	3.066,80
Totais			3.066,80	1.570,22		
Líquido				1.496,58		
000819	Aldemir da Silva	180:00	Vigia	08/06/2010	0	0
Eventos	I	Qtde	Provento	Desconto	Bases	Total
0001 Salário		30	2.116,40		B010 - Base INSS Salário (S/Limite)	2.116,40
5010 INSS				169,29	B110 - Base IRRF Salário	1.269,84
5310 Adiantamento Salarial				846,56	B120 - Dedução IRRF Salário 25%	564,80
5530 Cota de Participação Laboral				52,91	B180 - INSS para Dedução de IRRF Salário	169,29
					B400 - Base FGTS Salário	2.116,40
					B410 - FGTS Salário 8%	169,31
					B900 - Remuneração Total Mês	2.116,40
					B903 - Salário Mês	2.116,40
Totais			2.116,40	1.068,76		
Líquido				1.047,64		
008144	Alecio Guimaraes	220:00	Engenheiro Civil I A	01/10/2021	0	0
Eventos	I	Qtde	Provento	Desconto	Bases	Total
0001 Salário		30	8.472,00		B010 - Base INSS Salário (S/Limite)	8.472,00
5010 INSS				908,85	B110 - Base IRRF Salário	5.083,20
5110 IRRF				276,46	B120 - Dedução IRRF Salário	908,85
5120 IRRF s/ Adiantamento				907,41	B180 - INSS para Dedução de IRRF Salário	908,85
5310 Adiantamento Salarial				2.481,39	B400 - Base FGTS Salário	8.472,00
					B410 - FGTS Salário 8%	677,76
					B900 - Remuneração Total Mês	8.472,00
					B903 - Salário Mês	8.472,00
Totais			8.472,00	4.574,11		
Líquido				3.897,89		
008392	Alex Marcelo da Silva Leal	220:00	Vigia	18/03/2022	0	1
Eventos	I	Qtde	Provento	Desconto	Bases	Total
0001 Salário		30	2.204,40		B010 - Base INSS Salário (S/Limite)	2.261,61
0191 DSR s/ Adicional Noturno		0:44	7,38		B110 - Base IRRF Salário	1.379,85
1050 Adicional Noturno 20.0%	P	24:55	49,83		B120 - Dedução IRRF Salário 25%	564,80
5010 INSS				182,36	B180 - INSS para Dedução de IRRF Salário	182,36
5310 Adiantamento Salarial				881,76	B400 - Base FGTS Salário	2.261,61
5530 Cota de Participação Laboral				55,11	B410 - FGTS Salário 8%	180,92
					B900 - Remuneração Total Mês	2.204,40
					B903 - Salário Mês	2.204,40

Folha de Pagamento 08/2024

23/09/2024

13:26

Numero	Nome	Jorn.	Cargo	Admissão	SF	IR
140053 Dimensional Engenharia Ltda						
Totais		2.261,61	1.119,23			
Líquido			1.142,38			
000802	Alex Pereira Alonso	220:00	Operador de Escavadeira II	11/05/2010	0	0
Eventos	I	Qtde	Provento	Desconto	Bases	Total
0001 Salário		30	5.005,79		B010 - Base INSS Salário (S/Limite)	5.589,12
0191 DSR s/ Adicional Noturno		3:42	84,27		B110 - Base IRRF Salário	3.586,80
1050 Adicional Noturno 20.0%	P	125:01	568,83		B120 - Dedução IRRF Salário	601,29
5010 INSS				601,29	B180 - INSS para Dedução de IRRF Salário	601,29
5110 IRRF				66,39	B400 - Base FGTS Salário	5.589,12
5310 Adiantamento Salarial				2.002,32	B410 - FGTS Salário 8%	447,12
5610 Atrasos	P	1:04	24,27		B900 - Remuneração Total Mês	5.005,79
5626 DSR s/ Atraso	P	2:00	45,50		B903 - Salário Mês	5.005,79
Totais		5.658,89	2.739,77			
Líquido			2.919,12			
008808	Alex Sandro Barros de Oliveira	220:00	Servente	30/01/2023	1	2
Eventos	I	Qtde	Provento	Desconto	Bases	Total
0001 Salário		30	2.094,40		B010 - Base INSS Salário (S/Limite)	2.259,00
0191 DSR s/ Adicional Noturno		2:14	21,24		B110 - Base IRRF Salário	1.421,24
1050 Adicional Noturno 20.0%	P	75:27	143,36		B120 - Dedução IRRF Salário 25%	564,80
5010 INSS				182,13	B180 - INSS para Dedução de IRRF Salário	182,13
5310 Adiantamento Salarial				837,76	B400 - Base FGTS Salário	2.259,00
5530 Cota de Participação Laboral				52,36	B410 - FGTS Salário 8%	180,72
5700 Vale Transporte				20,94	B900 - Remuneração Total Mês	2.094,40
					B903 - Salário Mês	2.094,40
					B920 - Base Salário Família	2.259,00
Totais		2.259,00	1.093,19			
Líquido			1.165,81			
008917	Alexander de Sousa Pernambucano	220:00	Servente	04/05/2023	1	2
Eventos	I	Qtde	Provento	Desconto	Bases	Total
0001 Salário		30	2.094,40		B010 - Base INSS Salário (S/Limite)	2.259,10
0191 DSR s/ Adicional Noturno		2:14	21,25		B110 - Base IRRF Salário	1.421,34
1050 Adicional Noturno 20.0%	P	75:30	143,45		B120 - Dedução IRRF Salário 25%	564,80
5010 INSS				182,13	B180 - INSS para Dedução de IRRF Salário	182,13
5310 Adiantamento Salarial				837,76	B400 - Base FGTS Salário	2.259,10
5530 Cota de Participação Laboral				52,36	B410 - FGTS Salário 8%	180,72
5700 Vale Transporte				20,94	B900 - Remuneração Total Mês	2.094,40
					B903 - Salário Mês	2.094,40
					B920 - Base Salário Família	2.259,10
Totais		2.259,10	1.093,19			
Líquido			1.165,91			
008515	Alexandre Naccaratti Cunha	220:00	Assistente Administrativo I B	07/06/2022	0	2
Eventos	I	Qtde	Provento	Desconto	Bases	Total
0001 Salário		30	3.066,80		B010 - Base INSS Salário (S/Limite)	3.577,68
0191 DSR s/ Adicional Noturno		4:44	65,92		B100 - Dependentes IRRF Sal	379,18
1050 Adicional Noturno 20.0%	P	159:29	444,96		B110 - Base IRRF Salário	2.350,96
5010 INSS				328,14	B120 - Dedução IRRF Salário	328,14
5310 Adiantamento Salarial				1.226,72	B180 - INSS para Dedução de IRRF Salário	328,14
					B400 - Base FGTS Salário	3.577,68
					B410 - FGTS Salário 8%	286,21
					B900 - Remuneração Total Mês	3.066,80
					B903 - Salário Mês	3.066,80
Totais		3.577,68	1.554,86			
Líquido			2.022,82			

Folha de Pagamento 08/2024

23/09/2024

13:26

Numero	Nome	Jorn.	Cargo	Admissão	SF	IR
140053 Dimensional Engenharia Ltda						
008667	Alexandro Prudencio	220:00	Servente	09/08/2022	0	0
Eventos	I	Qtde	Provento	Desconto	Bases	Total
0001 Salário		30	2.094,40		B010 - Base INSS Salário (S/Limite)	2.092,64
0191 DSR s/ Adicional Noturno		0:44	7,04		B110 - Base IRRF Salário	1.254,88
1050 Adicional Noturno 20.0%	P	25:01	47,53		B120 - Dedução IRRF Salário 25%	564,80
5010 INSS				167,15	B180 - INSS para Dedução de IRRF Salário	167,15
5310 Adiantamento Salarial				837,76	B400 - Base FGTS Salário	2.092,64
5530 Cota de Participação Laboral				52,36	B410 - FGTS Salário 8%	167,41
5610 Atrasos	P	2:55	27,77		B900 - Remuneração Total Mês	2.094,40
5626 DSR s/ Atraso	P	3:00	28,56		B903 - Salário Mês	2.094,40
5700 Vale Transporte				20,94		
Totais			2.148,97	1.134,54		
Líquido				1.014,43		
008727	Almir Fernandes de Abreu	220:00	Servente	13/09/2022	0	0
Eventos	I	Qtde	Provento	Desconto	Bases	Total
0001 Salário			2.056,32		B010 - Base INSS Salário (S/Limite)	3.021,31
0190 DSR s/ Salário Variável		12,34	119,60		B110 - Base IRRF Salário	2.183,55
0751 Salário Enfermidade Atraso/Saída Antep	P	4:00	38,08		B120 - Dedução IRRF Salário 25%	564,80
1020 Hora Extra 70%	P	49:53	807,31		B180 - INSS para Dedução de IRRF Salário	261,37
5010 INSS				261,37	B400 - Base FGTS Salário	3.021,31
5120 IRRF s/ Adiantamento				29,78	B410 - FGTS Salário 8%	241,70
5310 Adiantamento Salarial				807,98	B900 - Remuneração Total Mês	2.094,40
5700 Vale Transporte				20,94	B903 - Salário Mês	2.094,40
Totais			3.021,31	1.120,07		
Líquido				1.901,24		
008736	Aluisio Gomes Da Silva	220:00	Encarregado de Pavimentação I	19/09/2022	0	0
Eventos	I	Qtde	Provento	Desconto	Bases	Total
0001 Salário		30	4.563,30		B010 - Base INSS Salário (S/Limite)	4.942,42
0191 DSR s/ Adicional Noturno		2:22	48,92		B110 - Base IRRF Salário	3.117,10
1050 Adicional Noturno 20.0%	P	79:34	330,20		B120 - Dedução IRRF Salário 25%	564,80
5010 INSS				510,75	B180 - INSS para Dedução de IRRF Salário	510,75
5110 IRRF				21,98	B400 - Base FGTS Salário	4.942,42
5120 IRRF s/ Adiantamento				423,57	B410 - FGTS Salário 8%	395,39
5310 Adiantamento Salarial				1.401,75	B900 - Remuneração Total Mês	4.563,30
5530 Cota de Participação Laboral				111,30	B903 - Salário Mês	4.563,30
Totais			4.942,42	2.469,35		
Líquido				2.473,07		
008906	Anderson da Silva Gonçalves	220:00	Mecânico II	24/04/2023	0	1
Eventos	I	Qtde	Provento	Desconto	Bases	Total
0001 Salário		30	4.191,60		B010 - Base INSS Salário (S/Limite)	4.289,51
0190 DSR s/ Salário Variável		0,40	12,63		B100 - Dependentes IRRF Sal	189,59
1020 Hora Extra 70%	P	2:38	85,28		B110 - Base IRRF Salário	2.612,87
5010 INSS				419,34	B120 - Dedução IRRF Salário	419,34
5310 Adiantamento Salarial				1.676,64	B180 - INSS para Dedução de IRRF Salário	419,34
5530 Cota de Participação Laboral				104,79	B400 - Base FGTS Salário	4.289,51
5700 Vale Transporte				41,92	B410 - FGTS Salário 8%	343,16
					B900 - Remuneração Total Mês	4.191,60
					B903 - Salário Mês	4.191,60
Totais			4.289,51	2.242,69		
Líquido				2.046,82		

Folha de Pagamento 08/2024

23/09/2024

13:26

Numero	Nome	Jorn.	Cargo	Admissão	SF	IR
140053 Dimensional Engenharia Ltda						
008068	Anderson da Silva Vieira	220:00	Operador de Acabadora I	01/10/2020	3	3
Eventos	I	Qtde	Provento	Desconto	Bases	Total
0001 Salário		30	3.555,51		B010 - Base INSS Salário (S/Limite)	3.850,22
0191 DSR s/ Adicional Noturno		2:21	38,03		B100 - Dependentes IRRF Sal	568,77
1050 Adicional Noturno 20.0%	P	79:28	256,68		B110 - Base IRRF Salário	3.383,49
1871 Prêmio - Lei 13.467	A		955,47		B120 - Dedução IRRF Salário	360,84
5010 INSS				360,84	B180 - INSS para Dedução de IRRF Salário	360,84
5110 IRRF				14,60	B400 - Base FGTS Salário	3.850,22
5120 IRRF s/ Adiantamento				270,74	B410 - FGTS Salário 8%	308,01
5310 Adiantamento Salarial				1.151,46	B900 - Remuneração Total Mês	3.555,51
5530 Cota de Participação Laboral				88,89	B903 - Salário Mês	3.555,51
5700 Vale Transporte				35,56	B920 - Base Salário Família	3.850,22
Totais			4.805,69	1.922,09		
Líquido				2.883,60		
009065 Anderson do Nascimento Pereira						
				220:00	Servente	12/12/2023 0 0
Eventos	I	Qtde	Provento	Desconto	Bases	Total
0001 Salário		30	2.094,40		B010 - Base INSS Salário (S/Limite)	2.267,72
0191 DSR s/ Adicional Noturno		2:21	22,36		B110 - Base IRRF Salário	1.429,96
1050 Adicional Noturno 20.0%	P	79:27	150,96		B120 - Dedução IRRF Salário 25%	564,80
5010 INSS				182,91	B180 - INSS para Dedução de IRRF Salário	182,91
5310 Adiantamento Salarial				837,76	B400 - Base FGTS Salário	2.267,72
5700 Vale Transporte				20,94	B410 - FGTS Salário 8%	181,41
Totais			2.267,72	1.041,61		
Líquido				1.226,11		
008922 Anderson Vieira da Silva						
				220:00	Rasteleiro	09/05/2023 0 1
Eventos	I	Qtde	Provento	Desconto	Bases	Total
0001 Salário		30	2.833,60		B010 - Base INSS Salário (S/Limite)	3.071,27
0191 DSR s/ Adicional Noturno		2:23	30,67		B100 - Dependentes IRRF Sal	189,59
1050 Adicional Noturno 20.0%	P	80:14	207,00		B110 - Base IRRF Salário	1.937,83
5010 INSS				267,37	B120 - Dedução IRRF Salário	825,42
5120 IRRF s/ Adiantamento				13,66	B180 - INSS para Dedução de IRRF Salário	267,37
5210 Pensão s/ Salário				558,05	B400 - Base FGTS Salário	3.071,27
5310 Adiantamento Salarial				1.119,78	B410 - FGTS Salário 8%	245,70
5700 Vale Transporte				28,34	B900 - Remuneração Total Mês	2.833,60
Totais			3.071,27	1.987,20		
Líquido				1.084,07		
008876 Andre Luiz Costa Martins						
				220:00	Operador de Máquinas Leves	22/03/2023 0 0
Eventos	I	Qtde	Provento	Desconto	Bases	Total
0001 Salário		30	2.833,60		B010 - Base INSS Salário (S/Limite)	3.241,25
0191 DSR s/ Adicional Noturno		4:05	52,60		B110 - Base IRRF Salário	2.403,49
1050 Adicional Noturno 20.0%	P	137:37	355,05		B120 - Dedução IRRF Salário 25%	564,80
5010 INSS				287,76	B180 - INSS para Dedução de IRRF Salário	287,76
5310 Adiantamento Salarial				837,76	B400 - Base FGTS Salário	3.241,25
5530 Cota de Participação Laboral				70,84	B410 - FGTS Salário 8%	259,30
5700 Vale Transporte				28,34	B900 - Remuneração Total Mês	2.833,60
Totais			3.241,25	1.224,70		
Líquido				2.016,55		

Folha de Pagamento 08/2024

23/09/2024

13:26

Numero	Nome	Jorn.	Cargo	Admissão	SF	IR
140053	Dimensional Engenharia Ltda					
008918	Antonio Alves Ramos	220:00	Servente	04/05/2023	1	2
Eventos	I	Qtde	Provento	Desconto	Bases	Total
0001 Salário			360,22		B010 - Base INSS Salário (S/Limite)	1.957,12
0191 DSR s/ Adicional Noturno		0:05	0,83		B110 - Base IRRF Salário	1.119,36
0720 Auxílio Doença		12	810,74		B120 - Dedução IRRF Salário 25%	564,80
0751 Salário Enfermidade Atraso/Saída Antep	P	97:00	923,44		B180 - INSS para Dedução de IRRF Salário	154,96
1050 Adicional Noturno 20.0%	P	2:57	5,61		B400 - Base FGTS Salário	1.957,12
5010 INSS				154,96	B410 - FGTS Salário 8%	156,56
5310 Adiantamento Salarial				837,76	B900 - Remuneração Total Mês	2.094,40
5530 Cota de Participação Laboral				52,36	B903 - Salário Mês	2.094,40
5624 Faltas (H)	P	8:00		76,16	B920 - Base Salário Família	2.100,84
5625 DSR s/ Faltas	P	1		67,56		
5700 Vale Transporte				12,84		
Totais			2.100,84	1.201,64	- Afastado desde: 20/08/2024 Motivo: Auxílio Doença	
Líquido				899,20		
008569	Armando Serafim da Silva Junior	220:00	Operador de Fresadora I	28/06/2022	0	0
Eventos	I	Qtde	Provento	Desconto	Bases	Total
0001 Salário		30	3.672,90		B010 - Base INSS Salário (S/Limite)	4.126,29
0191 DSR s/ Adicional Noturno		3:39	61,05		B110 - Base IRRF Salário	3.057,13
1050 Adicional Noturno 20.0%	P	123:23	412,10		B120 - Dedução IRRF Salário 25%	564,80
1871 Prêmio - Lei 13.467	A		400,00		B180 - INSS para Dedução de IRRF Salário	396,49
5010 INSS				396,49	B400 - Base FGTS Salário	4.126,29
5110 IRRF				17,48	B410 - FGTS Salário 8%	330,10
5120 IRRF s/ Adiantamento				290,70	B900 - Remuneração Total Mês	3.672,90
5310 Adiantamento Salarial				1.178,46	B903 - Salário Mês	3.672,90
5610 Atrasos	P	0:11		3,06		
5626 DSR s/ Atraso	P	1:00		16,70		
5700 Vale Transporte				36,73		
Totais			4.546,05	1.939,62		
Líquido				2.606,43		
008692	Artur Tavares Dantas	220:00	Servente	25/08/2022	0	0
Eventos	I	Qtde	Provento	Desconto	Bases	Total
0001 Salário		30	2.094,40		B010 - Base INSS Salário (S/Limite)	2.115,77
0190 DSR s/ Salário Variável		0,17	2,76		B110 - Base IRRF Salário	1.278,01
1020 Hora Extra 70%	P	1:09	18,61		B120 - Dedução IRRF Salário 25%	564,80
5010 INSS				169,23	B180 - INSS para Dedução de IRRF Salário	169,23
5310 Adiantamento Salarial				837,76	B400 - Base FGTS Salário	2.115,77
5530 Cota de Participação Laboral				52,36	B410 - FGTS Salário 8%	169,26
5700 Vale Transporte				20,94	B900 - Remuneração Total Mês	2.094,40
					B903 - Salário Mês	2.094,40
Totais			2.115,77	1.080,29		
Líquido				1.035,48		
008682	Bruno Cesar Melo Tavares	220:00	Motorista de Caminhão I A	22/08/2022	0	0
Eventos	I	Qtde	Provento	Desconto	Bases	Total
0001 Salário		30	2.515,87		B010 - Base INSS Salário (S/Limite)	2.868,45
0191 DSR s/ Adicional Noturno		3:59	45,49		B110 - Base IRRF Salário	2.030,69
1050 Adicional Noturno 20.0%	P	134:06	307,09		B120 - Dedução IRRF Salário 25%	564,80
5010 INSS				243,03	B180 - INSS para Dedução de IRRF Salário	243,03
5310 Adiantamento Salarial				837,76	B400 - Base FGTS Salário	2.868,45
5530 Cota de Participação Laboral				62,90	B410 - FGTS Salário 8%	229,47
5700 Vale Transporte				25,16	B900 - Remuneração Total Mês	2.515,87
					B903 - Salário Mês	2.515,87
Totais			2.868,45	1.168,85		
Líquido				1.699,60		

Folha de Pagamento 08/2024

23/09/2024

13:26

Numero	Nome	Jorn.	Cargo	Admissão	SF	IR
140053	Dimensional Engenharia Ltda					
008069	Bruno Miranda dos Santos	220:00	Operador de Máquinas Pesadas I	01/10/2020	1	3
Eventos	I	Qtde	Provento	Desconto	Bases	Total
0001 Salário			2.815,88		B010 - Base INSS Salário (S/Limite)	2.958,99
0751 Salário Enfermidade Atraso/Saída Antep	P	18:00	250,92		B100 - Dependentes IRRF Sal	568,77
5010 INSS				253,89	B110 - Base IRRF Salário	1.732,27
5120 IRRF s/ Adiantamento				36,37	B120 - Dedução IRRF Salário	253,89
5310 Adiantamento Salarial				1.190,35	B180 - INSS para Dedução de IRRF Salário	253,89
5610 Atrasos	P	0:45		10,46	B400 - Base FGTS Salário	2.958,99
5615 Saída Antecipada	P	3:59		55,53	B410 - FGTS Salário 8%	236,71
5626 DSR s/ Atraso	P	3:00		41,82	B900 - Remuneração Total Mês	3.066,80
					B903 - Salário Mês	3.066,80
					B920 - Base Salário Família	3.066,80
Totais			3.066,80	1.588,42		
Líquido				1.478,38		
008619	Caio Cesar Santos da Silva	220:00	Servente	28/07/2022	0	0
Eventos	I	Qtde	Provento	Desconto	Bases	Total
0001 Salário			1.761,20		B010 - Base INSS Salário (S/Limite)	2.322,08
0191 DSR s/ Adicional Noturno		3:05	29,38		B110 - Base IRRF Salário	1.484,32
0751 Salário Enfermidade Atraso/Saída Antep	P	35:00	333,20		B120 - Dedução IRRF Salário 25%	564,80
1050 Adicional Noturno 20.0%	P	104:22	198,30		B180 - INSS para Dedução de IRRF Salário	187,80
5010 INSS				187,80	B400 - Base FGTS Salário	2.322,08
5310 Adiantamento Salarial				837,76	B410 - FGTS Salário 8%	185,76
5700 Vale Transporte				20,94	B900 - Remuneração Total Mês	2.094,40
					B903 - Salário Mês	2.094,40
Totais			2.322,08	1.046,50		
Líquido				1.275,58		
009290	Carlos Alberto Da Costa Quaresma Da Silva	220:00	Servente	16/05/2024	0	0
Eventos	I	Qtde	Provento	Desconto	Bases	Total
0001 Salário		30	2.094,40		B010 - Base INSS Salário (S/Limite)	2.118,69
0191 DSR s/ Adicional Noturno		0:49	7,74		B110 - Base IRRF Salário	1.280,93
1050 Adicional Noturno 20.0%	P	27:30	52,25		B120 - Dedução IRRF Salário 25%	564,80
5010 INSS				169,50	B180 - INSS para Dedução de IRRF Salário	169,50
5310 Adiantamento Salarial				837,76	B400 - Base FGTS Salário	2.118,69
5530 Cota de Participação Laboral				52,36	B410 - FGTS Salário 8%	169,49
5610 Atrasos	P	0:45		7,14	B900 - Remuneração Total Mês	2.094,40
5626 DSR s/ Atraso	P	3:00		28,56	B903 - Salário Mês	2.094,40
5700 Vale Transporte				20,94		
Totais			2.154,39	1.116,26		
Líquido				1.038,13		
004040	Carlos Alberto de Souza Torres	220:00	Mecânico III	12/05/2014	1	1
Eventos	I	Qtde	Provento	Desconto	Bases	Total
0001 Salário			4.255,30		B010 - Base INSS Salário (S/Limite)	6.220,08
0190 DSR s/ Salário Variável		3,50	84,08		B100 - Dependentes IRRF Sal	189,59
0191 DSR s/ Adicional Noturno		4:22	95,85		B110 - Base IRRF Salário	4.289,84
0751 Salário Enfermidade Atraso/Saída Antep	P	26:00	570,30		B120 - Dedução IRRF Salário	689,62
1020 Hora Extra 70%	P	4:17	159,69		B180 - INSS para Dedução de IRRF Salário	689,62
1050 Adicional Noturno 20.0%	P	147:23	647,01		B400 - Base FGTS Salário	6.220,08
1064 Hora Extra Noturna 70%	P	9:07	407,85		B410 - FGTS Salário 8%	497,60
5010 INSS				689,62	B900 - Remuneração Total Mês	4.825,60
5110 IRRF				130,15	B903 - Salário Mês	4.825,60
5310 Adiantamento Salarial				1.930,24	B920 - Base Salário Família	6.220,08
Totais			6.220,08	2.750,01		
Líquido				3.470,07		

Folha de Pagamento 08/2024

23/09/2024

13:26

Numero	Nome	Jorn.	Cargo	Admissão	SF	IR
140053 Dimensional Engenharia Ltda						
008883	Carlos Eduardo da Silva	220:00	Servente	04/04/2023	0	0
Eventos	I	Qtde	Provento	Desconto	Bases	Total
0001 Salário		30	2.094,40		B010 - Base INSS Salário (S/Limite)	2.267,61
0191 DSR s/ Adicional Noturno		2:21	22,35		B110 - Base IRRF Salário	1.429,85
1050 Adicional Noturno 20.0%	P	79:24	150,86		B120 - Dedução IRRF Salário 25%	564,80
5010 INSS				182,90	B180 - INSS para Dedução de IRRF Salário	182,90
5310 Adiantamento Salarial				837,76	B400 - Base FGTS Salário	2.267,61
5700 Vale Transporte				20,94	B410 - FGTS Salário 8%	181,40
					B900 - Remuneração Total Mês	2.094,40
					B903 - Salário Mês	2.094,40
Totais			2.267,61	1.041,60		
Líquido				1.226,01		
008663	Carlos Eduardo Soares da Silva	220:00	Motorista de Caminhão I B	09/08/2022	2	2
Eventos	I	Qtde	Provento	Desconto	Bases	Total
0001 Salário		30	2.515,87		B010 - Base INSS Salário (S/Limite)	2.912,89
0191 DSR s/ Adicional Noturno		4:29	51,23		B100 - Dependentes IRRF Sal	379,18
1050 Adicional Noturno 20.0%	P	151:00	345,79		B110 - Base IRRF Salário	1.906,54
5010 INSS				248,36	B120 - Dedução IRRF Salário	1.314,18
5210 Pensão s/ Salário				1.065,82	B180 - INSS para Dedução de IRRF Salário	248,36
5310 Adiantamento Salarial				1.006,35	B400 - Base FGTS Salário	2.912,89
					B410 - FGTS Salário 8%	233,03
					B900 - Remuneração Total Mês	2.515,87
					B903 - Salário Mês	2.515,87
					B920 - Base Salário Família	2.912,89
Totais			2.912,89	2.320,53		
Líquido				592,36		
008229	Carlos Eduardo Vieira de Souza Carvalho	220:00	Servente	14/12/2021	2	0
Eventos	I	Qtde	Provento	Desconto	Bases	Total
0001 Salário		30	2.094,40		B010 - Base INSS Salário (S/Limite)	2.357,92
0191 DSR s/ Adicional Noturno		3:55	37,34		B110 - Base IRRF Salário	1.520,16
1050 Adicional Noturno 20.0%	P	132:39	252,04		B120 - Dedução IRRF Salário 25%	564,80
5010 INSS				191,03	B180 - INSS para Dedução de IRRF Salário	191,03
5310 Adiantamento Salarial				837,76	B400 - Base FGTS Salário	2.357,92
5530 Cota de Participação Laboral				52,36	B410 - FGTS Salário 8%	188,63
5610 Atrasos	P	0:43		6,82	B900 - Remuneração Total Mês	2.094,40
5626 DSR s/ Atraso	P	2:00		19,04	B903 - Salário Mês	2.094,40
5700 Vale Transporte				20,94	B920 - Base Salário Família	2.383,78
Totais			2.383,78	1.127,95		
Líquido				1.255,83		
007970	Carlos Henrique da Silva	180:00	Vigia	16/04/2020	0	1
Eventos	I	Qtde	Provento	Desconto	Bases	Total
0001 Salário		30	2.116,40		B010 - Base INSS Salário (S/Limite)	2.437,39
0191 DSR s/ Adicional Noturno		3:31	41,42		B110 - Base IRRF Salário	1.590,83
1050 Adicional Noturno 20.0%	P	118:58	279,57		B120 - Dedução IRRF Salário 25%	564,80
5010 INSS				198,18	B180 - INSS para Dedução de IRRF Salário	198,18
5310 Adiantamento Salarial				846,56	B400 - Base FGTS Salário	2.437,39
5530 Cota de Participação Laboral				52,91	B410 - FGTS Salário 8%	194,99
					B900 - Remuneração Total Mês	2.116,40
					B903 - Salário Mês	2.116,40
Totais			2.437,39	1.097,65		
Líquido				1.339,74		

Folha de Pagamento 08/2024

23/09/2024

13:26

Numero	Nome	Jorn.	Cargo	Admissão	SF	IR
140053	Dimensional Engenharia Ltda					
008664	Carlos Jose de Souza Cruz	220:00	Motorista de Caminhão I B	09/08/2022	0	0
Eventos	I	Qtde	Provento	Desconto	Bases	Total
0001 Salário		30	2.515,87		B010 - Base INSS Salário (S/Limite)	2.728,09
0191 DSR s/ Adicional Noturno		2:24	27,38		B110 - Base IRRF Salário	1.721,74
1050 Adicional Noturno 20.0%	P	80:43	184,84		B120 - Dedução IRRF Salário 25%	564,80
5010 INSS				226,18	B180 - INSS para Dedução de IRRF Salário	226,18
5310 Adiantamento Salarial				1.006,35	B400 - Base FGTS Salário	2.728,09
5700 Vale Transporte				25,16	B410 - FGTS Salário 8%	218,24
					B900 - Remuneração Total Mês	2.515,87
					B903 - Salário Mês	2.515,87
		Totais	2.728,09	1.257,69		
		Líquido		1.470,40		
008772	Celio de Jesus de Oliveira	220:00	Pedreiro	24/10/2022	0	0
Eventos	I	Qtde	Provento	Desconto	Bases	Total
0001 Salário		30	2.833,60		B010 - Base INSS Salário (S/Limite)	2.814,07
5010 INSS				236,50	B110 - Base IRRF Salário	1.680,63
5120 IRRF s/ Adiantamento				80,26	B120 - Dedução IRRF Salário 25%	564,80
5310 Adiantamento Salarial				1.053,18	B180 - INSS para Dedução de IRRF Salário	236,50
5530 Cota de Participação Laboral				70,84	B400 - Base FGTS Salário	2.814,07
5610 Atrasos	P	0:31		6,65	B410 - FGTS Salário 8%	225,12
5626 DSR s/ Atraso	P	1:00		12,88	B900 - Remuneração Total Mês	2.833,60
5700 Vale Transporte				28,34	B903 - Salário Mês	2.833,60
		Totais	2.833,60	1.488,65		
		Líquido		1.344,95		
007948	Celso Alves da Costa	220:00	Operador de Fresadora II	16/03/2020	0	2
Eventos	I	Qtde	Provento	Desconto	Bases	Total
0001 Salário		30	3.983,44		B010 - Base INSS Salário (S/Limite)	4.555,90
0191 DSR s/ Adicional Noturno		4:05	73,87		B100 - Dependentes IRRF Sal	379,18
1050 Adicional Noturno 20.0%	P	137:44	498,59		B110 - Base IRRF Salário	2.962,52
5010 INSS				456,64	B120 - Dedução IRRF Salário	456,64
5310 Adiantamento Salarial				1.593,38	B180 - INSS para Dedução de IRRF Salário	456,64
					B400 - Base FGTS Salário	4.555,90
					B410 - FGTS Salário 8%	364,47
					B900 - Remuneração Total Mês	3.983,44
					B903 - Salário Mês	3.983,44
		Totais	4.555,90	2.050,02		
		Líquido		2.505,88		
008302	Cicero Cordeiro da Silva Neto	220:00	Servente	07/02/2022	0	0
Eventos	I	Qtde	Provento	Desconto	Bases	Total
0001 Salário		30	2.094,40		B010 - Base INSS Salário (S/Limite)	2.375,71
0191 DSR s/ Adicional Noturno		3:49	36,30		B110 - Base IRRF Salário	1.537,95
1050 Adicional Noturno 20.0%	P	128:57	245,01		B120 - Dedução IRRF Salário 25%	564,80
5010 INSS				192,63	B180 - INSS para Dedução de IRRF Salário	192,63
5310 Adiantamento Salarial				837,76	B400 - Base FGTS Salário	2.375,71
5530 Cota de Participação Laboral				52,36	B410 - FGTS Salário 8%	190,05
5700 Vale Transporte				20,94	B900 - Remuneração Total Mês	2.094,40
					B903 - Salário Mês	2.094,40
		Totais	2.375,71	1.103,69		
		Líquido		1.272,02		
008598	Cicero de Sousa Barbosa	220:00	Servente	15/07/2022	0	0
Eventos	I	Qtde	Provento	Desconto	Bases	Total
0001 Salário		30	2.094,40		B010 - Base INSS Salário (S/Limite)	2.269,03
0191 DSR s/ Adicional Noturno		2:22	22,53		B110 - Base IRRF Salário	1.431,27
1050 Adicional Noturno 20.0%	P	80:03	152,10		B120 - Dedução IRRF Salário 25%	564,80
5010 INSS				183,03	B180 - INSS para Dedução de IRRF Salário	183,03
5310 Adiantamento Salarial				837,76	B400 - Base FGTS Salário	2.269,03
5530 Cota de Participação Laboral				52,36	B410 - FGTS Salário 8%	181,52
5700 Vale Transporte				20,94	B900 - Remuneração Total Mês	2.094,40
					B903 - Salário Mês	2.094,40

Folha de Pagamento 08/2024

23/09/2024

13:26

Numero	Nome	Jorn.	Cargo	Admissão	SF	IR
140053 Dimensional Engenharia Ltda						
Totais		2.269,03	1.094,09			
Líquido			1.174,94			
008904	Cleber Eduardo Lima Da Silva	220:00	Encarregado Administrativo II C	24/04/2023	0	0
Eventos	I	Qtde	Provento	Desconto	Bases	Total
0001 Salário		30	6.344,10		B010 - Base INSS Salário (S/Limite)	6.344,10
5010 INSS				706,98	B110 - Base IRRF Salário	3.806,46
5110 IRRF				83,48	B120 - Dedução IRRF Salário	706,98
5310 Adiantamento Salarial				2.537,64	B180 - INSS para Dedução de IRRF Salário	706,98
					B400 - Base FGTS Salário	6.344,10
					B410 - FGTS Salário 8%	507,52
					B900 - Remuneração Total Mês	6.344,10
					B903 - Salário Mês	6.344,10
Totais		6.344,10	3.328,10			
Líquido			3.016,00			
008091	Cleiton Felix do Espirito Santo	220:00	Rasteleiro	21/10/2020	3	4
Eventos	I	Qtde	Provento	Desconto	Bases	Total
0001 Salário		30	2.833,60		B010 - Base INSS Salário (S/Limite)	3.041,50
0191 DSR s/ Adicional Noturno		2:05	26,83		B100 - Dependentes IRRF Sal	758,36
1050 Adicional Noturno 20.0%	P	70:11	181,07		B110 - Base IRRF Salário	2.510,46
1871 Prêmio - Lei 13.467	A		602,40		B120 - Dedução IRRF Salário	263,79
5010 INSS				263,79	B180 - INSS para Dedução de IRRF Salário	263,79
5120 IRRF s/ Adiantamento				90,99	B400 - Base FGTS Salário	3.041,50
5310 Adiantamento Salarial				1.042,45	B410 - FGTS Salário 8%	243,32
5530 Cota de Participação Laboral				70,84	B900 - Remuneração Total Mês	2.833,60
5700 Vale Transporte				28,34	B903 - Salário Mês	2.833,60
					B920 - Base Salário Família	3.041,50
Totais		3.643,90	1.496,41			
Líquido			2.147,49			
008963	Cleiton Gonçalves da Silva	220:00	Auxiliar de Mecânico	28/06/2023	0	1
Eventos	I	Qtde	Provento	Desconto	Bases	Total
0001 Salário		30	2.094,40		B010 - Base INSS Salário (S/Limite)	2.111,13
0190 DSR s/ Salário Variável		0,14	2,16		B110 - Base IRRF Salário	1.273,37
1020 Hora Extra 70%	P	0:54	14,57		B120 - Dedução IRRF Salário 25%	564,80
5010 INSS				168,82	B180 - INSS para Dedução de IRRF Salário	168,82
5310 Adiantamento Salarial				837,76	B400 - Base FGTS Salário	2.111,13
5530 Cota de Participação Laboral				52,36	B410 - FGTS Salário 8%	168,89
5700 Vale Transporte				20,94	B900 - Remuneração Total Mês	2.094,40
					B903 - Salário Mês	2.094,40
Totais		2.111,13	1.079,88			
Líquido			1.031,25			
008264	Cleivaldo Santos Freitas	220:00	Assistente Administrativo I B	17/01/2022	0	0
Eventos	I	Qtde	Provento	Desconto	Bases	Total
0001 Salário		30	3.066,80		B010 - Base INSS Salário (S/Limite)	3.066,80
5010 INSS				266,83	B110 - Base IRRF Salário	1.840,08
5120 IRRF s/ Adiantamento				89,78	B120 - Dedução IRRF Salário 25%	564,80
5310 Adiantamento Salarial				1.136,94	B180 - INSS para Dedução de IRRF Salário	266,83
					B400 - Base FGTS Salário	3.066,80
					B410 - FGTS Salário 8%	245,34
					B900 - Remuneração Total Mês	3.066,80
					B903 - Salário Mês	3.066,80
Totais		3.066,80	1.493,55			
Líquido			1.573,25			

Folha de Pagamento 08/2024

23/09/2024

13:26

Numero	Nome	Jorn.	Cargo	Admissão	SF	IR
140053 Dimensional Engenharia Ltda						
001097	Crelio de Oliveira Gomes	180:00	Vigia	14/12/2010	0	1
Eventos	I	Qtde	Provento	Desconto	Bases	Total
0001 Salário		30	2.116,40		B010 - Base INSS Salário (S/Limite)	2.116,40
5010 INSS				169,29	B110 - Base IRRF Salário	1.269,84
5310 Adiantamento Salarial				846,56	B120 - Dedução IRRF Salário 25%	564,80
5530 Cota de Participação Laboral				52,91	B180 - INSS para Dedução de IRRF Salário	169,29
5700 Vale Transporte				21,16	B400 - Base FGTS Salário	2.116,40
					B410 - FGTS Salário 8%	169,31
					B900 - Remuneração Total Mês	2.116,40
					B903 - Salário Mês	2.116,40
Totais			2.116,40	1.089,92		
Líquido				1.026,48		
008297 Cristiano Nascimento da Silva						
				220:00	Motorista de Caminhão II A	07/02/2022 0 1
Eventos	I	Qtde	Provento	Desconto	Bases	Total
0001 Salário		30	2.641,66		B010 - Base INSS Salário (S/Limite)	2.698,48
0670 Premio por Tempo de Serviço			73,27		B100 - Dependentes IRRF Sal	189,59
5010 INSS				222,63	B110 - Base IRRF Salário	1.641,82
5210 Pensão s/ Salário				965,58	B120 - Dedução IRRF Salário	1.188,21
5310 Adiantamento Salarial				1.056,66	B180 - INSS para Dedução de IRRF Salário	222,63
5610 Atrasos	P	0:20		4,11	B400 - Base FGTS Salário	2.698,48
5626 DSR s/ Atraso	P	1:00		12,34	B410 - FGTS Salário 8%	215,87
5700 Vale Transporte				26,42	B900 - Remuneração Total Mês	2.714,93
					B903 - Salário Mês	2.641,66
					B939 - Base Premio Tempo Serviço	73,27
Totais			2.714,93	2.287,74		
Líquido				427,19		
008119 David Batista Nardoto Carvalho						
				220:00	Laboratorista I	01/07/2021 1 3
Eventos	I	Qtde	Provento	Desconto	Bases	Total
0001 Salário			166,72		B010 - Base INSS Salário (S/Limite)	1.877,75
0751 Salário Enfermidade Atraso/Saída Antep	P	97:00	1.711,03		B100 - Dependentes IRRF Sal	568,77
5010 INSS				147,81	B110 - Base IRRF Salário	1.126,65
5310 Adiantamento Salarial				751,10	B120 - Dedução IRRF Salário	147,81
5530 Cota de Participação Laboral				97,02	B180 - INSS para Dedução de IRRF Salário	147,81
					B400 - Base FGTS Salário	1.877,75
					B410 - FGTS Salário 8%	150,22
					B900 - Remuneração Total Mês	3.880,68
					B903 - Salário Mês	3.880,68
					B920 - Base Salário Família	3.880,68
Totais			1.877,75	995,93	- Afastado desde: 16/08/2024 Motivo: Auxilio Doença	
Líquido				881,82		
008680 Diego Cruz da Silva						
				220:00	Motorista de Caminhão I B	18/08/2022 1 1
Eventos	I	Qtde	Provento	Desconto	Bases	Total
0001 Salário		30	2.515,87		B010 - Base INSS Salário (S/Limite)	3.680,49
0191 DSR s/ Adicional Noturno		3:54	57,97		B110 - Base IRRF Salário	2.674,14
1050 Adicional Noturno 20.0%	P	131:45	391,30		B120 - Dedução IRRF Salário 25%	564,80
1410 Adicional de Periculosidade		30	754,76		B180 - INSS para Dedução de IRRF Salário	340,47
5010 INSS				340,47	B400 - Base FGTS Salário	3.680,49
5120 IRRF s/ Adiantamento				116,13	B410 - FGTS Salário 8%	294,43
5310 Adiantamento Salarial				890,22	B900 - Remuneração Total Mês	3.270,63
5610 Atrasos	P	0:39		9,67	B903 - Salário Mês	2.515,87
5626 DSR s/ Atraso	P	2:00		29,74	B920 - Base Salário Família	3.719,90
5700 Vale Transporte				25,16	B936 - Base Periculosidade	754,76
Totais			3.719,90	1.411,39		
Líquido				2.308,51		

Folha de Pagamento 08/2024

23/09/2024

13:26

Numero	Nome	Jorn.	Cargo	Admissão	SF	IR
140053	Dimensional Engenharia Ltda					
008268	Diogo Emanuel Bezerra Da Silva	220:00	Auxiliar de Laboratório	18/01/2022	0	0
Eventos	I	Qtde	Provento	Desconto	Bases	Total
0001 Salário		30	2.833,60		B010 - Base INSS Salário (S/Limite)	2.880,09
0191 DSR s/ Adicional Noturno		0:38	8,24		B110 - Base IRRF Salário	1.746,65
1050 Adicional Noturno 20.0%	P	21:34	55,64		B120 - Dedução IRRF Salário 25%	564,80
5010 INSS				244,42	B180 - INSS para Dedução de IRRF Salário	244,42
5120 IRRF s/ Adiantamento				50,20	B400 - Base FGTS Salário	2.880,09
5310 Adiantamento Salarial				1.083,24	B410 - FGTS Salário 8%	230,40
5610 Atrasos	P	0:21		4,51	B900 - Remuneração Total Mês	2.833,60
5626 DSR s/ Atraso	P	1:00		12,88	B903 - Salário Mês	2.833,60
Totais			2.897,48	1.395,25		
Líquido				1.502,23		
009185	Douglas de Melo Viana	220:00	Motorista de Caminhão I B	13/03/2024	1	2
Eventos	I	Qtde	Provento	Desconto	Bases	Total
0001 Salário		30	2.515,87		B010 - Base INSS Salário (S/Limite)	2.874,63
0191 DSR s/ Adicional Noturno		4:03	46,29		B100 - Dependentes IRRF Sal	379,18
1050 Adicional Noturno 20.0%	P	136:27	312,47		B110 - Base IRRF Salário	1.868,28
5010 INSS				243,77	B120 - Dedução IRRF Salário	243,77
5310 Adiantamento Salarial				1.006,35	B180 - INSS para Dedução de IRRF Salário	243,77
5700 Vale Transporte				25,16	B400 - Base FGTS Salário	2.874,63
					B410 - FGTS Salário 8%	229,97
					B900 - Remuneração Total Mês	2.515,87
					B903 - Salário Mês	2.515,87
					B920 - Base Salário Família	2.874,63
Totais			2.874,63	1.275,28		
Líquido				1.599,35		
009332	Douglas de Souza Lucio	220:00	Servente	27/05/2024	0	0
Eventos	I	Qtde	Provento	Desconto	Bases	Total
0001 Salário			1.771,67		B010 - Base INSS Salário (S/Limite)	1.971,21
0191 DSR s/ Adicional Noturno		3:08	29,84		B110 - Base IRRF Salário	1.133,45
0751 Salário Enfermidade Atraso/Saída Antep	P	33:54	322,73		B120 - Dedução IRRF Salário 25%	564,80
1050 Adicional Noturno 20.0%	P	106:01	201,43		B180 - INSS para Dedução de IRRF Salário	156,22
5010 INSS				156,22	B400 - Base FGTS Salário	1.971,21
5310 Adiantamento Salarial				837,76	B410 - FGTS Salário 8%	157,69
5610 Atrasos	P	0:54		8,57	B900 - Remuneração Total Mês	2.094,40
5624 Faltas (H)	P	26:00		247,52	B903 - Salário Mês	2.094,40
5625 DSR s/ Faltas	P	1		69,81		
5626 DSR s/ Atraso	P	3:00		28,56		
5700 Vale Transporte				20,94		
Totais			2.325,67	1.369,38		
Líquido				956,29		
008751	Douglas Laurindo da Rocha Souza	220:00	Operador de Espargidor	26/09/2022	0	1
Eventos	I	Qtde	Provento	Desconto	Bases	Total
0001 Salário		30	3.066,80		B010 - Base INSS Salário (S/Limite)	3.284,76
0191 DSR s/ Adicional Noturno		2:11	30,46		B110 - Base IRRF Salário	2.058,04
1050 Adicional Noturno 20.0%	P	73:42	205,62		B120 - Dedução IRRF Salário 25%	564,80
5010 INSS				292,98	B180 - INSS para Dedução de IRRF Salário	292,98
5120 IRRF s/ Adiantamento				129,66	B400 - Base FGTS Salário	3.284,76
5310 Adiantamento Salarial				1.097,06	B410 - FGTS Salário 8%	262,78
5610 Atrasos	P	0:18		4,18	B900 - Remuneração Total Mês	3.066,80
5626 DSR s/ Atraso	P	1:00		13,94	B903 - Salário Mês	3.066,80
5700 Vale Transporte				30,67		
Totais			3.302,88	1.568,49		
Líquido				1.734,39		

Folha de Pagamento 08/2024

23/09/2024

13:26

Numero	Nome	Jorn.	Cargo	Admissão	SF	IR
140053	Dimensional Engenharia Ltda					
008565	Douglas Moreira dos Santos	220:00	Caldeireiro I	27/06/2022	3	3
Eventos	I	Qtde	Provento	Desconto	Bases	Total
0001 Salário		10	944,53		B010 - Base INSS Salário (S/Limite)	4.377,22
0190 DSR s/ Salário Variável		2,15	28,88		B020 - Base INSS Salário (Ant)	3.227,57
0200 Férias		20	2.420,68		B030 - INSS s/ Salário (Ant)	286,12
0210 1/3 s/ Férias			806,89		B100 - Dependentes IRRF Sal	568,77
1040 Hora Extra 100%	P	7:34	194,92		B101 - Dependentes IRRF Fer	568,77
5005 INSS Férias				286,12	B110 - Base IRRF Salário	771,84
5010 INSS				145,50	B120 - Dedução IRRF Salário	145,50
5130 IRRF s/ Férias				186,83	B180 - INSS para Dedução de IRRF Salário	145,50
5310 Adiantamento Salarial				377,81	B190 - INSS para Dedução de IRRF s/ Férias	496,60
5330 Adiantamento Férias				2.754,62	B210 - Base IRRF Férias	4.841,36
5610 Atrasos	P	0:27		5,80	B220 - Dedução IRRF Férias	496,60
5626 DSR s/ Atraso	P	1:00		12,88	B400 - Base FGTS Salário	4.377,22
5700 Vale Transporte				10,05	B410 - FGTS Salário 8%	350,17
					B900 - Remuneração Total Mês	2.833,60
					B903 - Salário Mês	2.833,60
					B920 - Base Salário Família	3.057,40
					B940 - Média - Férias	797,42
Totais			4.395,90	3.779,61	- Em Férias de: 12/08/2024 até 10/09/2024	
Líquido				616,29		
008735	Edilson Barros de Oliveira	220:00	Motorista de Caminhão I B	19/09/2022	0	0
Eventos	I	Qtde	Provento	Desconto	Bases	Total
0001 Salário			2.412,95		B010 - Base INSS Salário (S/Limite)	2.816,62
0191 DSR s/ Adicional Noturno		3:24	38,81		B110 - Base IRRF Salário	1.810,27
0751 Salário Enfermidade Atraso/Saída Antep		9:00	102,92		B120 - Dedução IRRF Salário 25%	564,80
1050 Adicional Noturno 20.0%	P	114:23	261,94		B180 - INSS para Dedução de IRRF Salário	236,81
5010 INSS				236,81	B400 - Base FGTS Salário	2.816,62
5310 Adiantamento Salarial				1.006,35	B410 - FGTS Salário 8%	225,32
5700 Vale Transporte				25,16	B900 - Remuneração Total Mês	2.515,87
					B903 - Salário Mês	2.515,87
Totais			2.816,62	1.268,32		
Líquido				1.548,30		
007694	Edimilso Gevezier	180:00	Vigia	17/01/2018	0	0
Eventos	I	Qtde	Provento	Desconto	Bases	Total
0191 DSR s/ Adicional Noturno		0:14	2,76		B010 - Base INSS Salário (S/Limite)	3.445,67
0200 Férias		30	2.543,40		B020 - Base INSS Salário (Ant)	3.391,20
0201 Diferença de Férias			24,83		B030 - INSS s/ Salário (Ant)	305,76
0210 1/3 s/ Férias			847,80		B110 - Base IRRF Salário	21,36
0211 Diferença 1/3 de Férias			8,28		B120 - Dedução IRRF Salário 25%	564,80
1050 Adicional Noturno 20.0%	P	7:55	18,60		B180 - INSS para Dedução de IRRF Salário	6,53
1510 Insuficiência de Saldo			4,97		B190 - INSS para Dedução de IRRF s/ Férias	305,76
5005 INSS Férias				305,76	B210 - Base IRRF Férias	3.424,31
5010 INSS				6,53	B220 - Dedução IRRF Férias 25%	1.129,60
5130 IRRF s/ Férias				42,54	B400 - Base FGTS Salário	3.445,67
5330 Adiantamento Férias				3.042,90	B410 - FGTS Salário 8%	275,64
5530 Cota de Participação Laboral				52,91	B900 - Remuneração Total Mês	2.116,40
					B903 - Salário Mês	2.116,40
					B940 - Média - Férias	427,00
Totais			3.450,64	3.450,64	- Em Férias de: 02/08/2024 até 31/08/2024	
Líquido				0,00		

Folha de Pagamento 08/2024

23/09/2024

13:26

Numero	Nome	Jorn.	Cargo	Admissão	SF	IR
140053 Dimensional Engenharia Ltda						
008269	Edmar Pereira de Valois	220:00	Motorista de Caminhão I B	18/01/2022	0	0
Eventos	I	Qtde	Provento	Desconto	Bases	Total
0001 Salário			2.421,72		B010 - Base INSS Salário (S/Limite)	2.993,72
0191 DSR s/ Adicional Noturno		4:26	52,20		B110 - Base IRRF Salário	1.987,37
0670 Premio por Tempo de Serviço			73,27		B120 - Dedução IRRF Salário 25%	564,80
0774 Falecimento de Familiar(H)	P	8:00	94,15		B180 - INSS para Dedução de IRRF Salário	258,06
1050 Adicional Noturno 20.0%	P	149:57	352,38		B400 - Base FGTS Salário	2.993,72
5010 INSS				258,06	B410 - FGTS Salário 8%	239,49
5120 IRRF s/ Adiantamento				18,33	B900 - Remuneração Total Mês	2.589,14
5310 Adiantamento Salarial				988,02	B903 - Salário Mês	2.515,87
					B939 - Base Premio Tempo Serviço	73,27
Totais			2.993,72	1.264,41		
Líquido				1.729,31		
008296 Edvaldo Martins de Mendonça						
				220:00	Motorista de Caminhão II A	07/02/2022 0 0
Eventos	I	Qtde	Provento	Desconto	Bases	Total
0001 Salário		30	2.641,66		B010 - Base INSS Salário (S/Limite)	3.458,80
0190 DSR s/ Salário Variável		3,29	43,07		B110 - Base IRRF Salário	2.402,14
0191 DSR s/ Adicional Noturno		4:17	52,91		B120 - Dedução IRRF Salário 25%	564,80
0670 Premio por Tempo de Serviço			73,27		B180 - INSS para Dedução de IRRF Salário	313,87
1010 Hora Extra 50%	P	0:28	8,64		B400 - Base FGTS Salário	3.458,80
1050 Adicional Noturno 20.0%	P	144:36	357,16		B410 - FGTS Salário 8%	276,70
1060 Hora Extra Noturna 50%	P	12:42	282,09		B900 - Remuneração Total Mês	2.714,93
5010 INSS				313,87	B903 - Salário Mês	2.641,66
5120 IRRF s/ Adiantamento				30,52	B939 - Base Premio Tempo Serviço	73,27
5310 Adiantamento Salarial				1.026,14		
Totais			3.458,80	1.370,53		
Líquido				2.088,27		
008935 Edvan Martins de Oliveira						
				220:00	Operador de Rolo I	24/05/2023 0 1
Eventos	I	Qtde	Provento	Desconto	Bases	Total
0001 Salário		30	3.066,80		B010 - Base INSS Salário (S/Limite)	3.319,48
0191 DSR s/ Adicional Noturno		2:20	32,60		B110 - Base IRRF Salário	2.092,76
1050 Adicional Noturno 20.0%	P	78:53	220,08		B120 - Dedução IRRF Salário 25%	564,80
5010 INSS				297,15	B180 - INSS para Dedução de IRRF Salário	297,15
5120 IRRF s/ Adiantamento				121,30	B400 - Base FGTS Salário	3.319,48
5310 Adiantamento Salarial				1.105,42	B410 - FGTS Salário 8%	265,55
5530 Cota de Participação Laboral				76,67	B900 - Remuneração Total Mês	3.066,80
5700 Vale Transporte				30,67	B903 - Salário Mês	3.066,80
Totais			3.319,48	1.631,21		
Líquido				1.688,27		
009459 Ellen Cristina dos Santos Marcolino da Fonseca						
				150:00	Jovem Aprendiz de Serviços Administrativas	19/08/2024 0 0
Eventos	I	Qtde	Provento	Desconto	Bases	Total
0001 Salário		12	398,03		B010 - Base INSS Salário (S/Limite)	398,03
5010 INSS				29,85	B110 - Base IRRF Salário	398,03
5530 Cota de Participação Laboral				24,88	B120 - Dedução IRRF Salário 25%	564,80
5700 Vale Transporte				4,17	B180 - INSS para Dedução de IRRF Salário	29,85
					B400 - Base FGTS Salário	398,03
					B410 - FGTS Salário 2%	7,96
					B900 - Remuneração Total Mês	995,08
					B903 - Salário Mês	995,08
Totais			398,03	58,90	- Admitido em 19/08/2024	
Líquido				339,13		

Folha de Pagamento 08/2024

23/09/2024

13:26

Numero	Nome	Jorn.	Cargo	Admissão	SF	IR
140053 Dimensional Engenharia Ltda						
008449	Emanuel Batista De Lira	220:00	Servente	26/04/2022	0	0
Eventos	I	Qtde	Provento	Desconto	Bases	Total
0001 Salário		30	2.204,40		B010 - Base INSS Salário (S/Limite)	2.497,20
0191 DSR s/ Adicional Noturno		4:05	40,84		B110 - Base IRRF Salário	1.615,44
1050 Adicional Noturno 20.0%	P	137:50	275,67		B120 - Dedução IRRF Salário 25%	564,80
5010 INSS				203,56	B180 - INSS para Dedução de IRRF Salário	203,56
5310 Adiantamento Salarial				881,76	B400 - Base FGTS Salário	2.497,20
5530 Cota de Participação Laboral				55,11	B410 - FGTS Salário 8%	199,77
5610 Atrasos	P	0:22		3,67	B900 - Remuneração Total Mês	2.204,40
5626 DSR s/ Atraso	P	2:00		20,04	B903 - Salário Mês	2.204,40
5700 Vale Transporte				22,04		
Totais			2.520,91	1.186,18		
Líquido				1.334,73		
008351	Erinaldo da Silva Medeiros	220:00	Oficial de Manutenção	25/02/2022	1	1
Eventos	I	Qtde	Provento	Desconto	Bases	Total
0001 Salário			2.717,68		B010 - Base INSS Salário (S/Limite)	3.079,33
0190 DSR s/ Salário Variável		2,48	36,00		B110 - Base IRRF Salário	1.945,89
0751 Salário Enfermidade Atraso/Saída Antep	P	9:00	115,92		B120 - Dedução IRRF Salário 25%	564,80
1040 Hora Extra 100%	P	9:26	243,00		B180 - INSS para Dedução de IRRF Salário	268,33
5010 INSS				268,33	B400 - Base FGTS Salário	3.079,33
5310 Adiantamento Salarial				1.133,44	B410 - FGTS Salário 8%	246,34
5610 Atrasos	P	0:35		7,51	B900 - Remuneração Total Mês	2.833,60
5626 DSR s/ Atraso	P	2:00		25,76	B903 - Salário Mês	2.833,60
5700 Vale Transporte				28,34	B920 - Base Salário Família	3.112,60
Totais			3.112,60	1.463,38		
Líquido				1.649,22		
008111	Eulalio Ramos de Oliveira	220:00	Ajudante de Tráfego II	05/05/2021	0	0
Eventos	I	Qtde	Provento	Desconto	Bases	Total
0001 Salário		30	2.204,40		B010 - Base INSS Salário (S/Limite)	2.539,12
0191 DSR s/ Adicional Noturno		4:19	43,19		B110 - Base IRRF Salário	1.657,36
1050 Adicional Noturno 20.0%	P	145:46	291,53		B120 - Dedução IRRF Salário 25%	564,80
5010 INSS				207,34	B180 - INSS para Dedução de IRRF Salário	207,34
5120 IRRF s/ Adiantamento				11,00	B400 - Base FGTS Salário	2.539,12
5310 Adiantamento Salarial				870,76	B410 - FGTS Salário 8%	203,12
5530 Cota de Participação Laboral				55,11	B900 - Remuneração Total Mês	2.204,40
5700 Vale Transporte				22,04	B903 - Salário Mês	2.204,40
Totais			2.539,12	1.166,25		
Líquido				1.372,87		
008802	Evandro da Cruz de Castro	220:00	Servente	25/01/2023	0	2
Eventos	I	Qtde	Provento	Desconto	Bases	Total
0001 Salário		30	2.094,40		B010 - Base INSS Salário (S/Limite)	2.269,32
0191 DSR s/ Adicional Noturno		2:22	22,57		B110 - Base IRRF Salário	1.431,56
1050 Adicional Noturno 20.0%	P	80:11	152,35		B120 - Dedução IRRF Salário 25%	564,80
5010 INSS				183,05	B180 - INSS para Dedução de IRRF Salário	183,05
5310 Adiantamento Salarial				837,76	B400 - Base FGTS Salário	2.269,32
5700 Vale Transporte				20,94	B410 - FGTS Salário 8%	181,54
					B900 - Remuneração Total Mês	2.094,40
					B903 - Salário Mês	2.094,40
Totais			2.269,32	1.041,75		
Líquido				1.227,57		

Folha de Pagamento 08/2024

23/09/2024

13:26

Numero	Nome	Jorn.	Cargo	Admissão	SF	IR
140053	Dimensional Engenharia Ltda					
009224	Felipe Medeiros dos Santos	220:00	Auxiliar de Mecânico	11/04/2024	0	0
Eventos	I	Qtde	Provento	Desconto	Bases	Total
0001 Salário		30	2.094,40		B010 - Base INSS Salário (S/Limite)	2.589,62
0190 DSR s/ Salário Variável		1,43	16,41		B110 - Base IRRF Salário	1.751,86
0191 DSR s/ Adicional Noturno		4:59	47,49		B120 - Dedução IRRF Salário 25%	564,80
1020 Hora Extra 70%	P	0:53	14,30		B180 - INSS para Dedução de IRRF Salário	211,88
1050 Adicional Noturno 20.0%	P	168:43	320,56		B400 - Base FGTS Salário	2.589,62
1064 Hora Extra Noturna 70%	P	4:58	96,46		B410 - FGTS Salário 8%	207,16
5010 INSS				211,88	B900 - Remuneração Total Mês	2.094,40
5310 Adiantamento Salarial				837,76	B903 - Salário Mês	2.094,40
5700 Vale Transporte				20,94		
Totais			2.589,62	1.070,58		
Líquido				1.519,04		
000058	Fernando Jose Azevedo dos Santos	220:00	Arquiteto III A	08/04/2008	0	1
Eventos	I	Qtde	Provento	Desconto	Bases	Total
0001 Salário		30	13.667,42		B010 - Base INSS Salário (S/Limite)	13.667,42
1770 Reembolso de despesas com quilomet	I		5.006,50		B100 - Dependentes IRRF Sal	189,59
5010 INSS				908,85	B103 - Dependentes IRRF Sal(Ant)	189,59
5110 IRRF				1.057,05	B110 - Base IRRF Salário	8.200,45
5120 IRRF s/ Adiantamento				1.503,42	B120 - Dedução IRRF Salário	908,85
5310 Adiantamento Salarial				3.963,55	B150 - Base IRRF Salário(Ant)	13.667,42
5350 Adiantamento de Folha	G			5.006,50	B160 - Dedução IRRF Salário(Ant)	908,85
					B170 - IRRF s/ Salário (Ant)	2.560,47
					B180 - INSS para Dedução de IRRF Salário	908,85
					B400 - Base FGTS Salário	13.667,42
					B410 - FGTS Salário 8%	1.093,39
					B900 - Remuneração Total Mês	13.667,42
					B903 - Salário Mês	13.667,42
Totais			18.673,92	12.439,37		
Líquido				6.234,55		
008785	Flávio Faria Lima	220:00	Operador de Máquinas Pesadas I	12/12/2022	0	0
Eventos	I	Qtde	Provento	Desconto	Bases	Total
0001 Salário		30	3.066,80		B010 - Base INSS Salário (S/Limite)	3.510,67
0191 DSR s/ Adicional Noturno		4:06	57,27		B110 - Base IRRF Salário	2.283,95
1050 Adicional Noturno 20.0%	P	138:34	386,60		B120 - Dedução IRRF Salário 25%	564,80
5010 INSS				320,09	B180 - INSS para Dedução de IRRF Salário	320,09
5120 IRRF s/ Adiantamento				160,96	B400 - Base FGTS Salário	3.510,67
5310 Adiantamento Salarial				1.065,76	B410 - FGTS Salário 8%	280,85
5700 Vale Transporte				30,67	B900 - Remuneração Total Mês	3.066,80
					B903 - Salário Mês	3.066,80
Totais			3.510,67	1.577,48		
Líquido				1.933,19		
007934	Flavio Ker Lacerda	220:00	Operador de Usina II	11/03/2020	0	0
Eventos	I	Qtde	Provento	Desconto	Bases	Total
0001 Salário		30	3.230,10		B010 - Base INSS Salário (S/Limite)	3.958,77
0190 DSR s/ Salário Variável		6,06	89,46		B110 - Base IRRF Salário	2.666,73
0191 DSR s/ Adicional Noturno		0:44	10,66		B120 - Dedução IRRF Salário 25%	564,80
1040 Hora Extra 100%	P	20:34	603,84		B180 - INSS para Dedução de IRRF Salário	373,87
1050 Adicional Noturno 20.0%	P	24:28	71,93		B400 - Base FGTS Salário	3.958,77
5010 INSS				373,87	B410 - FGTS Salário 8%	316,70
5120 IRRF s/ Adiantamento				216,35	B900 - Remuneração Total Mês	3.230,10
5310 Adiantamento Salarial				1.075,69	B903 - Salário Mês	3.230,10
5610 Atrasos	P	1:13	17,86			
5626 DSR s/ Atraso	P	2:00	29,36			
5700 Vale Transporte				32,30		
8146 Retenções judiciais	I			1.000,88		
Totais			4.005,99	2.746,31		
Líquido				1.259,68		

Folha de Pagamento 08/2024

23/09/2024

13:26

Numero	Nome	Jorn.	Cargo	Admissão	SF	IR
140053 Dimensional Engenharia Ltda						
008977	Flávio Marcone Rodrigues de Paulo	220:00	Servente	05/07/2023	1	1
Eventos	I	Qtde	Provento	Desconto	Bases	Total
0001 Salário		30	2.094,40		B010 - Base INSS Salário (S/Limite)	2.374,22
0191 DSR s/ Adicional Noturno		3:48	36,11		B110 - Base IRRF Salário	1.536,46
1050 Adicional Noturno 20.0%	P	128:16	243,71		B120 - Dedução IRRF Salário 25%	564,80
5010 INSS				192,49	B180 - INSS para Dedução de IRRF Salário	192,49
5310 Adiantamento Salarial				837,76	B400 - Base FGTS Salário	2.374,22
5700 Vale Transporte				20,94	B410 - FGTS Salário 8%	189,93
					B900 - Remuneração Total Mês	2.094,40
					B903 - Salário Mês	2.094,40
					B920 - Base Salário Família	2.374,22
Totais			2.374,22	1.051,19		
Líquido				1.323,03		
005725 Francimar Jose da Silva						
				220:00	Caldeireiro III	03/03/2015 1 3
Eventos	I	Qtde	Provento	Desconto	Bases	Total
0001 Salário		30	4.171,55		B010 - Base INSS Salário (S/Limite)	4.228,29
0190 DSR s/ Salário Variável		0,23	7,32		B100 - Dependentes IRRF Sal	568,77
1020 Hora Extra 70%	P	1:32	49,42		B110 - Base IRRF Salário	2.559,67
5010 INSS				410,77	B120 - Dedução IRRF Salário	1.157,51
5120 IRRF s/ Adiantamento				83,82	B180 - INSS para Dedução de IRRF Salário	410,77
5210 Pensão s/ Salário				746,74	B400 - Base FGTS Salário	4.228,29
5310 Adiantamento Salarial				1.584,80	B410 - FGTS Salário 8%	338,26
					B900 - Remuneração Total Mês	4.171,55
					B903 - Salário Mês	4.171,55
					B920 - Base Salário Família	4.228,29
Totais			4.228,29	2.826,13		
Líquido				1.402,16		
008773 Gabriel dos Santos Galucio						
				220:00	Operador de Espargidor	25/10/2022 0 0
Eventos	I	Qtde	Provento	Desconto	Bases	Total
0001 Salário		30	3.066,80		B010 - Base INSS Salário (S/Limite)	3.258,81
0191 DSR s/ Adicional Noturno		2:07	29,42		B110 - Base IRRF Salário	2.032,09
1050 Adicional Noturno 20.0%	P	71:11	198,60		B120 - Dedução IRRF Salário 25%	564,80
5010 INSS				289,87	B180 - INSS para Dedução de IRRF Salário	289,87
5120 IRRF s/ Adiantamento				111,16	B400 - Base FGTS Salário	3.258,81
5310 Adiantamento Salarial				1.115,56	B410 - FGTS Salário 8%	260,70
5530 Cota de Participação Laboral				76,67	B900 - Remuneração Total Mês	3.066,80
5610 Atrasos	P	0:35		8,13	B903 - Salário Mês	3.066,80
5626 DSR s/ Atraso	P	2:00		27,88		
5700 Vale Transporte				30,67		
Totais			3.294,82	1.659,94		
Líquido				1.634,88		
008523 Gabriel Lima de Oliveira						
				220:00	Motorista de Caminhão I B	09/06/2022 0 0
Eventos	I	Qtde	Provento	Desconto	Bases	Total
0001 Salário			2.304,03		B010 - Base INSS Salário (S/Limite)	2.956,58
0191 DSR s/ Adicional Noturno		4:02	47,41		B110 - Base IRRF Salário	1.950,23
0670 Premio por Tempo de Serviço			73,27		B120 - Dedução IRRF Salário 25%	564,80
0751 Salário Enfermidade Atraso/Saída Antep	P	18:00	211,84		B180 - INSS para Dedução de IRRF Salário	253,60
1050 Adicional Noturno 20.0%	P	136:11	320,03		B400 - Base FGTS Salário	2.956,58
5010 INSS				253,60	B410 - FGTS Salário 8%	236,52
5120 IRRF s/ Adiantamento				15,97	B900 - Remuneração Total Mês	2.589,14
5310 Adiantamento Salarial				990,38	B903 - Salário Mês	2.515,87
					B939 - Base Premio Tempo Serviço	73,27
Totais			2.956,58	1.259,95		
Líquido				1.696,63		

Folha de Pagamento 08/2024

23/09/2024

13:26

Numero	Nome	Jorn.	Cargo	Admissão	SF	IR
140053 Dimensional Engenharia Ltda						
008226	Geovan Ferreira dos Santos	220:00	Pedreiro	14/12/2021	0	0
Eventos	I	Qtde	Provento	Desconto	Bases	Total
0001 Salário		30	2.833,60		B010 - Base INSS Salário (S/Limite)	3.198,89
0191 DSR s/ Adicional Noturno		3:49	49,13		B110 - Base IRRF Salário	2.065,45
1050 Adicional Noturno 20.0%	P	128:32	331,62		B120 - Dedução IRRF Salário 25%	564,80
5010 INSS				282,68	B180 - INSS para Dedução de IRRF Salário	282,68
5120 IRRF s/ Adiantamento				110,45	B400 - Base FGTS Salário	3.198,89
5310 Adiantamento Salarial				1.022,99	B410 - FGTS Salário 8%	255,91
5610 Atrasos	P	0:12		2,58	B900 - Remuneração Total Mês	2.833,60
5626 DSR s/ Atraso	P	1:00		12,88	B903 - Salário Mês	2.833,60
5700 Vale Transporte				28,34		
Totais			3.214,35	1.459,92		
Líquido				1.754,43		
008931	Geraldo Luiz da Silva	220:00	Rasteleiro	22/05/2023	0	0
Eventos	I	Qtde	Provento	Desconto	Bases	Total
0001 Salário		30	2.833,60		B010 - Base INSS Salário (S/Limite)	3.075,17
0191 DSR s/ Adicional Noturno		2:25	31,17		B110 - Base IRRF Salário	1.941,73
1050 Adicional Noturno 20.0%	P	81:33	210,40		B120 - Dedução IRRF Salário 25%	564,80
5010 INSS				267,83	B180 - INSS para Dedução de IRRF Salário	267,83
5120 IRRF s/ Adiantamento				76,84	B400 - Base FGTS Salário	3.075,17
5310 Adiantamento Salarial				1.056,60	B410 - FGTS Salário 8%	246,01
5530 Cota de Participação Laboral				70,84	B900 - Remuneração Total Mês	2.833,60
5700 Vale Transporte				28,34	B903 - Salário Mês	2.833,60
Totais			3.075,17	1.500,45		
Líquido				1.574,72		
008673	Gilberto Gonçalves de Araujo	220:00	Operador de Máquinas Leves	15/08/2022	1	2
Eventos	I	Qtde	Provento	Desconto	Bases	Total
0001 Salário		30	2.833,60		B010 - Base INSS Salário (S/Limite)	3.069,59
0191 DSR s/ Adicional Noturno		2:22	30,45		B100 - Dependentes IRRF Sal	379,18
1050 Adicional Noturno 20.0%	P	79:40	205,54		B110 - Base IRRF Salário	1.936,15
5010 INSS				267,16	B120 - Dedução IRRF Salário	267,16
5310 Adiantamento Salarial				1.133,44	B180 - INSS para Dedução de IRRF Salário	267,16
5530 Cota de Participação Laboral				70,84	B400 - Base FGTS Salário	3.069,59
5700 Vale Transporte				28,34	B410 - FGTS Salário 8%	245,56
					B900 - Remuneração Total Mês	2.833,60
					B903 - Salário Mês	2.833,60
					B920 - Base Salário Família	3.069,59
Totais			3.069,59	1.499,78		
Líquido				1.569,81		
009203	Glauco Dias Guimarães Manco	220:00	Operador de Bob Cat	27/03/2024	2	2
Eventos	I	Qtde	Provento	Desconto	Bases	Total
0001 Salário		30	3.066,80		B010 - Base INSS Salário (S/Limite)	3.493,32
0191 DSR s/ Adicional Noturno		4:06	57,16		B100 - Dependentes IRRF Sal	379,18
1050 Adicional Noturno 20.0%	P	138:18	385,86		B110 - Base IRRF Salário	2.266,60
5010 INSS				318,01	B120 - Dedução IRRF Salário	318,01
5310 Adiantamento Salarial				1.226,72	B180 - INSS para Dedução de IRRF Salário	318,01
5610 Atrasos	P	0:11		2,56	B400 - Base FGTS Salário	3.493,32
5626 DSR s/ Atraso	P	1:00		13,94	B410 - FGTS Salário 8%	279,46
					B900 - Remuneração Total Mês	3.066,80
					B903 - Salário Mês	3.066,80
					B920 - Base Salário Família	3.509,82
Totais			3.509,82	1.561,23		
Líquido				1.948,59		

Folha de Pagamento 08/2024

23/09/2024

13:26

Numero	Nome	Jorn.	Cargo	Admissão	SF	IR
140053 Dimensional Engenharia Ltda						
008867	Guilherme Alexandre do Nascimento de Souza	220:00	Apropriador	20/03/2023	0	0
Eventos	I	Qtde	Provento	Desconto	Bases	Total
0001 Salário		30	3.066,80		B010 - Base INSS Salário (S/Limite)	3.519,76
0191 DSR s/ Adicional Noturno		4:12	58,45		B110 - Base IRRF Salário	2.293,04
1050 Adicional Noturno 20.0%	P	141:24	394,51		B120 - Dedução IRRF Salário 25%	564,80
5010 INSS				321,18	B180 - INSS para Dedução de IRRF Salário	321,18
5120 IRRF s/ Adiantamento				132,88	B400 - Base FGTS Salário	3.519,76
5310 Adiantamento Salarial				1.093,84	B410 - FGTS Salário 8%	281,58
5700 Vale Transporte				30,67	B900 - Remuneração Total Mês	3.066,80
					B903 - Salário Mês	3.066,80
		Totais	3.519,76	1.578,57		
		Líquido		1.941,19		
004350	Guilherme Dias de Oliveira	220:00	Servente	12/06/2014	0	1
Eventos	I	Qtde	Provento	Desconto	Bases	Total
					B900 - Remuneração Total Mês	2.094,40
					B903 - Salário Mês	2.094,40
		Totais			- Afastado desde: 04/08/2014 Motivo: Auxílio Doença	
		Líquido				
008332	Guilherme dos Santos Galucio	220:00	Ajudante de Tráfego I	16/02/2022	0	0
Eventos	I	Qtde	Provento	Desconto	Bases	Total
0001 Salário		30	2.094,40		B010 - Base INSS Salário (S/Limite)	2.367,59
0191 DSR s/ Adicional Noturno		4:15	40,49		B110 - Base IRRF Salário	1.529,83
1050 Adicional Noturno 20.0%	P	143:51	273,32		B120 - Dedução IRRF Salário 25%	564,80
5010 INSS				191,90	B180 - INSS para Dedução de IRRF Salário	191,90
5310 Adiantamento Salarial				837,76	B400 - Base FGTS Salário	2.367,59
5610 Atrasos	P	1:16		12,06	B410 - FGTS Salário 8%	189,40
5626 DSR s/ Atraso	P	3:00		28,56	B900 - Remuneração Total Mês	2.094,40
5700 Vale Transporte				20,94	B903 - Salário Mês	2.094,40
		Totais	2.408,21	1.091,22		
		Líquido		1.316,99		
009458	Gustavo da Silva Paixão	150:00	Jovem Aprendiz de Serviços Administrativas	19/08/2024	0	0
Eventos	I	Qtde	Provento	Desconto	Bases	Total
0001 Salário		12	398,03		B010 - Base INSS Salário (S/Limite)	398,03
5010 INSS				29,85	B110 - Base IRRF Salário	398,03
5530 Cota de Participação Laboral				24,88	B120 - Dedução IRRF Salário 25%	564,80
5700 Vale Transporte				4,17	B180 - INSS para Dedução de IRRF Salário	29,85
					B400 - Base FGTS Salário	398,03
					B410 - FGTS Salário 2%	7,96
					B900 - Remuneração Total Mês	995,08
					B903 - Salário Mês	995,08
		Totais	398,03	58,90	- Admitido em 19/08/2024	
		Líquido		339,13		
007921	Henrique Salgueiro Justino	220:00	Ajudante de Tráfego II	27/01/2020	2	2
Eventos	I	Qtde	Provento	Desconto	Bases	Total
0001 Salário		30	2.204,40		B010 - Base INSS Salário (S/Limite)	2.534,69
0191 DSR s/ Adicional Noturno		4:15	42,62		B100 - Dependentes IRRF Sal	379,18
1050 Adicional Noturno 20.0%	P	143:50	287,67		B110 - Base IRRF Salário	1.652,93
5010 INSS				206,94	B120 - Dedução IRRF Salário	206,94
5310 Adiantamento Salarial				881,76	B180 - INSS para Dedução de IRRF Salário	206,94
5530 Cota de Participação Laboral				55,11	B400 - Base FGTS Salário	2.534,69
5700 Vale Transporte				22,04	B410 - FGTS Salário 8%	202,77
					B900 - Remuneração Total Mês	2.204,40
					B903 - Salário Mês	2.204,40
					B920 - Base Salário Família	2.534,69
		Totais	2.534,69	1.165,85		
		Líquido		1.368,84		

Folha de Pagamento 08/2024

23/09/2024

13:26

Numero	Nome	Jorn.	Cargo	Admissão	SF	IR
140053 Dimensional Engenharia Ltda						
008731	Ibralan Bispo Pita	220:00	Servente	19/09/2022	0	0
Eventos	I	Qtde	Provento	Desconto	Bases	Total
0001 Salário		30	2.094,40		B010 - Base INSS Salário (S/Limite)	2.094,40
5010 INSS				167,31	B110 - Base IRRF Salário	1.256,64
5310 Adiantamento Salarial				837,76	B120 - Dedução IRRF Salário 25%	564,80
5700 Vale Transporte				20,94	B180 - INSS para Dedução de IRRF Salário	167,31
					B400 - Base FGTS Salário	2.094,40
					B410 - FGTS Salário 8%	167,55
					B900 - Remuneração Total Mês	2.094,40
					B903 - Salário Mês	2.094,40
Totais			2.094,40	1.026,01		
Líquido				1.068,39		
009068	Idavan de Souza Mario	220:00	Servente	14/12/2023	0	1
Eventos	I	Qtde	Provento	Desconto	Bases	Total
					B900 - Remuneração Total Mês	2.094,40
					B903 - Salário Mês	2.094,40
Totais					- Afastado desde: 25/04/2024 Motivo: Auxilio Doença	
Líquido						
009167	Isabele Cristina Roncate Y Pereira	220:00	Auxiliar Administrativo	01/03/2024	0	0
Eventos	I	Qtde	Provento	Desconto	Bases	Total
0001 Salário		30	2.833,60		B010 - Base INSS Salário (S/Limite)	2.833,60
5010 INSS				238,85	B110 - Base IRRF Salário	1.700,16
5120 IRRF s/ Adiantamento				30,92	B120 - Dedução IRRF Salário 25%	564,80
5310 Adiantamento Salarial				1.102,52	B180 - INSS para Dedução de IRRF Salário	238,85
					B400 - Base FGTS Salário	2.833,60
					B410 - FGTS Salário 8%	226,68
					B900 - Remuneração Total Mês	2.833,60
					B903 - Salário Mês	2.833,60
Totais			2.833,60	1.372,29		
Líquido				1.461,31		
009056	Israel Candido Barreto	220:00	Servente	05/12/2023	0	0
Eventos	I	Qtde	Provento	Desconto	Bases	Total
0001 Salário		30	2.094,40		B010 - Base INSS Salário (S/Limite)	2.430,60
0191 DSR s/ Adicional Noturno		4:33	43,38		B110 - Base IRRF Salário	1.592,84
1050 Adicional Noturno 20.0%	P	154:07	292,82		B120 - Dedução IRRF Salário 25%	564,80
5010 INSS				197,57	B180 - INSS para Dedução de IRRF Salário	197,57
5310 Adiantamento Salarial				837,76	B400 - Base FGTS Salário	2.430,60
5700 Vale Transporte				20,94	B410 - FGTS Salário 8%	194,44
					B900 - Remuneração Total Mês	2.094,40
					B903 - Salário Mês	2.094,40
Totais			2.430,60	1.056,27		
Líquido				1.374,33		
008263	Janir Penteadado	220:00	Encarregado de Usina II	17/01/2022	1	2
Eventos	I	Qtde	Provento	Desconto	Bases	Total
0001 Salário			6.504,77		B010 - Base INSS Salário (S/Limite)	6.621,06
0191 DSR s/ Adicional Noturno		0:43	21,76		B100 - Dependentes IRRF Sal	379,18
0751 Salário Enfermidade Atraso/Saída Antep		4:43	142,51		B110 - Base IRRF Salário	3.962,15
1050 Adicional Noturno 20.0%	P	24:19	146,87		B120 - Dedução IRRF Salário	745,76
5010 INSS				745,76	B180 - INSS para Dedução de IRRF Salário	745,76
5110 IRRF				44,14	B400 - Base FGTS Salário	6.621,06
5310 Adiantamento Salarial				2.658,91	B410 - FGTS Salário 8%	529,68
5610 Atrasos	P	1:27	43,80		B900 - Remuneração Total Mês	6.647,28
5626 DSR s/ Atraso	P	5:00	151,05		B903 - Salário Mês	6.647,28
5700 Vale Transporte				66,47	B920 - Base Salário Família	6.815,91
Totais			6.815,91	3.710,13		
Líquido				3.105,78		

Folha de Pagamento 08/2024

23/09/2024

13:26

Numero	Nome	Jorn.	Cargo	Admissão	SF	IR
140053 Dimensional Engenharia Ltda						
008989	Jaziel dos Santos Soares da Silva	220:00	Servente	03/08/2023	1	2
Eventos	I	Qtde	Provento	Desconto	Bases	Total
0001 Salário			2.008,72		B010 - Base INSS Salário (S/Limite)	2.258,19
0191 DSR s/ Adicional Noturno		2:13	21,13		B110 - Base IRRF Salário	1.420,43
0751 Salário Enfermidade Atraso/Saída Antep		9:00	85,68		B120 - Dedução IRRF Salário 25%	564,80
1050 Adicional Noturno 20.0%	P	75:05	142,66		B180 - INSS para Dedução de IRRF Salário	182,05
5010 INSS				182,05	B400 - Base FGTS Salário	2.258,19
5310 Adiantamento Salarial				837,76	B410 - FGTS Salário 8%	180,65
5530 Cota de Participação Laboral				52,36	B900 - Remuneração Total Mês	2.094,40
5700 Vale Transporte				20,94	B903 - Salário Mês	2.094,40
					B920 - Base Salário Família	2.258,19
Totais			2.258,19	1.093,11		
Líquido				1.165,08		
008826 João Diogo de Andrade						
				220:00	Servente	06/02/2023 1 2
Eventos	I	Qtde	Provento	Desconto	Bases	Total
0001 Salário			1.675,52		B010 - Base INSS Salário (S/Limite)	2.221,21
0191 DSR s/ Adicional Noturno		1:43	16,36		B110 - Base IRRF Salário	1.383,45
0751 Salário Enfermidade Atraso/Saída Antep		44:00	418,88		B120 - Dedução IRRF Salário 25%	564,80
1050 Adicional Noturno 20.0%	P	58:08	110,45		B180 - INSS para Dedução de IRRF Salário	178,72
5010 INSS				178,72	B400 - Base FGTS Salário	2.221,21
5310 Adiantamento Salarial				837,76	B410 - FGTS Salário 8%	177,69
5530 Cota de Participação Laboral				52,36	B900 - Remuneração Total Mês	2.094,40
5700 Vale Transporte				20,94	B903 - Salário Mês	2.094,40
					B920 - Base Salário Família	2.221,21
Totais			2.221,21	1.089,78		
Líquido				1.131,43		
009460 João Felipe Firmiano Maciel						
				150:00	Jovem Aprendiz de Serviços Administrativas	19/08/2024 0 0
Eventos	I	Qtde	Provento	Desconto	Bases	Total
0001 Salário		12	398,03		B010 - Base INSS Salário (S/Limite)	398,03
5010 INSS				29,85	B110 - Base IRRF Salário	398,03
5530 Cota de Participação Laboral				24,88	B120 - Dedução IRRF Salário 25%	564,80
5700 Vale Transporte				4,17	B180 - INSS para Dedução de IRRF Salário	29,85
					B400 - Base FGTS Salário	398,03
					B410 - FGTS Salário 2%	7,96
					B900 - Remuneração Total Mês	995,08
					B903 - Salário Mês	995,08
Totais			398,03	58,90	- Admitido em 19/08/2024	
Líquido				339,13		
008421 João Santos Gonçalves Barbosa						
				220:00	Servente	12/04/2022 0 0
Eventos	I	Qtde	Provento	Desconto	Bases	Total
0001 Salário		30	2.094,40		B010 - Base INSS Salário (S/Limite)	2.267,21
0191 DSR s/ Adicional Noturno		2:21	22,30		B110 - Base IRRF Salário	1.429,45
1050 Adicional Noturno 20.0%	P	79:13	150,51		B120 - Dedução IRRF Salário 25%	564,80
5010 INSS				182,86	B180 - INSS para Dedução de IRRF Salário	182,86
5310 Adiantamento Salarial				837,76	B400 - Base FGTS Salário	2.267,21
5700 Vale Transporte				20,94	B410 - FGTS Salário 8%	181,37
					B900 - Remuneração Total Mês	2.094,40
					B903 - Salário Mês	2.094,40
Totais			2.267,21	1.041,56		
Líquido				1.225,65		
009471 João Victor Ferreira Soares						
				150:00	Jovem Aprendiz de Serviços Administrativas	26/08/2024 0 0
Eventos	I	Qtde	Provento	Desconto	Bases	Total
0001 Salário		5	165,85		B010 - Base INSS Salário (S/Limite)	165,85
5010 INSS				12,43	B110 - Base IRRF Salário	165,85
5530 Cota de Participação Laboral				24,88	B120 - Dedução IRRF Salário 25%	564,80
5700 Vale Transporte				1,93	B180 - INSS para Dedução de IRRF Salário	12,43
					B400 - Base FGTS Salário	165,85
					B410 - FGTS Salário 2%	3,31
					B900 - Remuneração Total Mês	995,08
					B903 - Salário Mês	995,08

Folha de Pagamento 08/2024

23/09/2024

13:26

Numero	Nome	Jorn.	Cargo	Admissão	SF	IR
140053 Dimensional Engenharia Ltda						
Totais		165,85	39,24	- Admitido em 26/08/2024		
Líquido			126,61			
009207	João Vitor Hortencio da Silva	220:00	Servente	28/03/2024	0	0
Eventos	I	Qtde	Provento	Desconto	Bases	Total
0001 Salário		30	2.094,40		B010 - Base INSS Salário (S/Limite)	2.382,83
0191 DSR s/ Adicional Noturno		3:55	37,22		B110 - Base IRRF Salário	1.545,07
1050 Adicional Noturno 20.0%	P	132:13	251,21		B120 - Dedução IRRF Salário 25%	564,80
5010 INSS				193,27	B180 - INSS para Dedução de IRRF Salário	193,27
5310 Adiantamento Salarial				837,76	B400 - Base FGTS Salário	2.382,83
5530 Cota de Participação Laboral				52,36	B410 - FGTS Salário 8%	190,62
5700 Vale Transporte				20,94	B900 - Remuneração Total Mês	2.094,40
					B903 - Salário Mês	2.094,40
Totais		2.382,83	1.104,33			
Líquido			1.278,50			
009333	João Vitor Macedo Zacharias	220:00	Servente	28/05/2024	1	1
Eventos	I	Qtde	Provento	Desconto	Bases	Total
0001 Salário		30	2.094,40		B010 - Base INSS Salário (S/Limite)	2.404,76
0191 DSR s/ Adicional Noturno		4:12	40,05		B110 - Base IRRF Salário	1.567,00
1050 Adicional Noturno 20.0%	P	142:16	270,31		B120 - Dedução IRRF Salário 25%	564,80
5010 INSS				195,24	B180 - INSS para Dedução de IRRF Salário	195,24
5310 Adiantamento Salarial				837,76	B400 - Base FGTS Salário	2.404,76
5700 Vale Transporte				20,94	B410 - FGTS Salário 8%	192,38
					B900 - Remuneração Total Mês	2.094,40
					B903 - Salário Mês	2.094,40
					B920 - Base Salário Família	2.404,76
Totais		2.404,76	1.053,94			
Líquido			1.350,82			
007941	Joel dos Santos da Costa	220:00	Servente	13/03/2020	1	1
Eventos	I	Qtde	Provento	Desconto	Bases	Total
0001 Salário		30	2.094,40		B010 - Base INSS Salário (S/Limite)	2.130,28
0191 DSR s/ Adicional Noturno		0:49	7,72		B110 - Base IRRF Salário	1.292,52
1050 Adicional Noturno 20.0%	P	27:26	52,12		B120 - Dedução IRRF Salário 25%	564,80
5010 INSS				170,54	B180 - INSS para Dedução de IRRF Salário	170,54
5310 Adiantamento Salarial				837,76	B400 - Base FGTS Salário	2.130,28
5530 Cota de Participação Laboral				52,36	B410 - FGTS Salário 8%	170,42
5610 Atrasos	P	0:31		4,92	B900 - Remuneração Total Mês	2.094,40
5626 DSR s/ Atraso	P	2:00		19,04	B903 - Salário Mês	2.094,40
5700 Vale Transporte				20,94	B920 - Base Salário Família	2.154,24
Totais		2.154,24	1.105,56			
Líquido			1.048,68			

Folha de Pagamento 08/2024

23/09/2024

13:26

Numero	Nome	Jorn.	Cargo	Admissão	SF	IR
140053 Dimensional Engenharia Ltda						
008696	Jonas da Silva Barreto	220:00	Operador de Máquinas Pesadas I	01/09/2022	0	0
Eventos	I	Qtde	Provento	Desconto	Bases	Total
0001 Salário		5	511,13		B010 - Base INSS Salário (S/Limite)	556,41
0191 DSR s/ Adicional Noturno		0:39	9,06		B040 - Base INSS 13o Salário (S/Limite)	2.203,34
0305 Aviso Prévio Indenizado(s/inss)		33	3.661,38		B110 - Base IRRF Salário	556,41
0320 Férias Proporcionalis 16/02/24 - 15/02/24		6	1.672,36		B120 - Dedução IRRF Salário 25%	564,80
0322 Férias s/Aviso Prévio Indenizado 16/02/24		1	278,73		B150 - Base IRRF Salário(Ant)	2.812,58
0325 1/3 s/ Férias Proporcionalis			557,45		B180 - INSS para Dedução de IRRF Salário	41,73
0327 1/3 Férias s/Aviso Prévio Indenizado			92,91		B195 - INSS para Dedução de IRRF 13o Salário	177,12
0350 13o. Proporcional		7	1.927,92		B260 - Dedução IRRF Férias(Ant)	564,80
0355 13o. s/ Aviso Prévio		1	275,42		B310 - Base IRRF 13o.	2.203,34
1050 Adicional Noturno 20.0%	P	12:59	36,22		B320 - Dedução IRRF 13o. 25%	564,80
1640 Vale Alimentação	I		84,00		B407 - Base FGTS Salario (GRFC)	556,41
5010 INSS				41,73	B417 - FGTS Salário (GRFC) 8%	44,51
5030 INSS s/ 13o Salário				177,12	B450 - Base FGTS (50%)	6.212,77
5110 IRRF				40,87	B455 - Saldo de FGTS	5.699,09
5340 Adiantamento de Rescisão				8.392,96	B460 - FGTS 40% (Multa Rescisória)	2.485,11
5710 Vale Transporte Fornecido a Maior	I			453,90	B507 - Base FGTS 13O (GRFC)	1.927,92
					B517 - FGTS 13o. Salário (GRFC) 8%	154,23
					B530 - Base FGTS s/ Aviso Prévio	3.936,80
					B535 - FGTS s/ Aviso Prévio 8%	314,94
					B942 - Média - Férias Proporcionalis	277,92
					B950 - Média - 13o.Salário	238,21
					B960 - Média - Aviso Prévio	261,73
Totais			9.106,58	9.106,58	- Desligado em 05/08/2024 (Dispensa Sem Justa Causa)	
Líquido				0,00		
008719 Jonathan Fellipe Sant Ana de Souza						
			220:00		Motorista de Caminhão I B	12/09/2022 0 1
Eventos	I	Qtde	Provento	Desconto	Bases	Total
0001 Salário		30	2.515,87		B010 - Base INSS Salário (S/Limite)	2.832,08
0191 DSR s/ Adicional Noturno		3:34	40,80		B110 - Base IRRF Salário	1.825,73
1050 Adicional Noturno 20.0%	P	120:16	275,41		B120 - Dedução IRRF Salário 25%	564,80
5010 INSS				238,66	B180 - INSS para Dedução de IRRF Salário	238,66
5310 Adiantamento Salarial				1.006,35	B400 - Base FGTS Salário	2.832,08
					B410 - FGTS Salário 8%	226,56
					B900 - Remuneração Total Mês	2.515,87
					B903 - Salário Mês	2.515,87
Totais			2.832,08	1.245,01		
Líquido				1.587,07		
007945 Jorge Henrique de Aquino Duarte						
			220:00		Motorista de Caminhão II B	16/03/2020 0 0
Eventos	I	Qtde	Provento	Desconto	Bases	Total
0001 Salário		30	2.830,36		B010 - Base INSS Salário (S/Limite)	3.340,87
0191 DSR s/ Adicional Noturno		4:16	56,42		B110 - Base IRRF Salário	2.208,73
0670 Premio por Tempo de Serviço			73,27		B120 - Dedução IRRF Salário 25%	564,80
1050 Adicional Noturno 20.0%	P	144:15	380,82		B180 - INSS para Dedução de IRRF Salário	299,72
5010 INSS				299,72	B400 - Base FGTS Salário	3.340,87
5120 IRRF s/ Adiantamento				36,55	B410 - FGTS Salário 8%	267,26
5310 Adiantamento Salarial				1.095,59	B900 - Remuneração Total Mês	2.903,63
					B903 - Salário Mês	2.830,36
					B939 - Base Premio Tempo Serviço	73,27
Totais			3.340,87	1.431,86		
Líquido				1.909,01		

Folha de Pagamento 08/2024

23/09/2024

13:26

Numero	Nome	Jorn.	Cargo	Admissão	SF	IR
140053	Dimensional Engenharia Ltda					
008203	Jose Carlos dos Santos	220:00	Encarregado de Obras I	02/12/2021	0	1
Eventos	I	Qtde	Provento	Desconto	Bases	Total
0001 Salário		30	4.804,26		B010 - Base INSS Salário (S/Limite)	5.451,25
0191 DSR s/ Adicional Noturno		3:49	83,48		B100 - Dependentes IRRF Sal	189,59
1050 Adicional Noturno 20.0%	P	128:57	563,51		B110 - Base IRRF Salário	3.529,55
5010 INSS				581,99	B120 - Dedução IRRF Salário	581,99
5110 IRRF				37,41	B180 - INSS para Dedução de IRRF Salário	581,99
5310 Adiantamento Salarial				1.921,70	B400 - Base FGTS Salário	5.451,25
5530 Cota de Participação Laboral				111,30	B410 - FGTS Salário 8%	436,10
5700 Vale Transporte				48,04	B900 - Remuneração Total Mês	4.804,26
					B903 - Salário Mês	4.804,26
		Totais	5.451,25	2.700,44		
		Líquido		2.750,81		
008748	Jose Carlos Gomes de Aroucha	220:00	Rasteleiro	26/09/2022	0	0
Eventos	I	Qtde	Provento	Desconto	Bases	Total
0001 Salário		30	2.833,60		B010 - Base INSS Salário (S/Limite)	3.068,99
0191 DSR s/ Adicional Noturno		2:21	30,37		B110 - Base IRRF Salário	1.935,55
1050 Adicional Noturno 20.0%	P	79:28	205,02		B120 - Dedução IRRF Salário 25%	564,80
5010 INSS				267,09	B180 - INSS para Dedução de IRRF Salário	267,09
5120 IRRF s/ Adiantamento				80,89	B400 - Base FGTS Salário	3.068,99
5310 Adiantamento Salarial				1.052,55	B410 - FGTS Salário 8%	245,51
5700 Vale Transporte				28,34	B900 - Remuneração Total Mês	2.833,60
					B903 - Salário Mês	2.833,60
		Totais	3.068,99	1.428,87		
		Líquido		1.640,12		
008443	Jose Mendes Barbosa	220:00	Pedreiro	25/04/2022	0	0
Eventos	I	Qtde	Provento	Desconto	Bases	Total
0001 Salário		30	2.833,60		B010 - Base INSS Salário (S/Limite)	3.224,91
0191 DSR s/ Adicional Noturno		3:55	50,49		B110 - Base IRRF Salário	2.091,47
1050 Adicional Noturno 20.0%	P	132:06	340,82		B120 - Dedução IRRF Salário 25%	564,80
5010 INSS				285,80	B180 - INSS para Dedução de IRRF Salário	285,80
5120 IRRF s/ Adiantamento				101,93	B400 - Base FGTS Salário	3.224,91
5310 Adiantamento Salarial				1.031,51	B410 - FGTS Salário 8%	257,99
5530 Cota de Participação Laboral				70,84	B900 - Remuneração Total Mês	2.833,60
5700 Vale Transporte				28,34	B903 - Salário Mês	2.833,60
		Totais	3.224,91	1.518,42		
		Líquido		1.706,49		
000693	Jose Minervino da Silva Neto	220:00	Marteleteiro	02/03/2010	0	0
Eventos	I	Qtde	Provento	Desconto	Bases	Total
0001 Salário		30	2.833,60		B010 - Base INSS Salário (S/Limite)	3.224,17
0191 DSR s/ Adicional Noturno		3:55	50,40		B110 - Base IRRF Salário	2.090,73
1050 Adicional Noturno 20.0%	P	131:51	340,17		B120 - Dedução IRRF Salário 25%	564,80
5010 INSS				285,71	B180 - INSS para Dedução de IRRF Salário	285,71
5120 IRRF s/ Adiantamento				102,59	B400 - Base FGTS Salário	3.224,17
5310 Adiantamento Salarial				1.030,85	B410 - FGTS Salário 8%	257,93
5530 Cota de Participação Laboral				70,84	B900 - Remuneração Total Mês	2.833,60
5700 Vale Transporte				28,34	B903 - Salário Mês	2.833,60
		Totais	3.224,17	1.518,33		
		Líquido		1.705,84		
007957	Jose Pinheiro	220:00	Eletricista II	19/03/2020	0	1
Eventos	I	Qtde	Provento	Desconto	Bases	Total
0001 Salário			2.963,96		B010 - Base INSS Salário (S/Limite)	3.305,75
0190 DSR s/ Salário Variável		0,10	2,57		B110 - Base IRRF Salário	1.991,42
0751 Salário Enfermidade Atraso/Saída Antep	P	21:33	321,86		B120 - Dedução IRRF Salário 25%	564,80
1020 Hora Extra 70%	P	0:41	17,36		B180 - INSS para Dedução de IRRF Salário	295,50
5010 INSS				295,50	B400 - Base FGTS Salário	3.305,75
5120 IRRF s/ Adiantamento				142,61	B410 - FGTS Salário 8%	264,45
5310 Adiantamento Salarial				1.171,72	B900 - Remuneração Total Mês	3.285,82
					B903 - Salário Mês	3.285,82

Folha de Pagamento 08/2024

23/09/2024

13:26

Numero	Nome	Jorn.	Cargo	Admissão	SF	IR
140053 Dimensional Engenharia Ltda						
5700	Vale Transporte		32,86			
Totais		3.305,75	1.642,69			
Líquido			1.663,06			
008803	Jose Valerio Avelino de Barros	220:00	Motorista de Caminhão I B	25/01/2023	0	2
Eventos	I	Qtde	Provento	Desconto	Bases	Total
0001 Salário		30	2.515,87		B010 - Base INSS Salário (S/Limite)	2.715,96
0191 DSR s/ Adicional Noturno		2:15	25,82		B100 - Dependentes IRRF Sal	379,18
1050 Adicional Noturno 20.0%	P	76:06	174,27		B110 - Base IRRF Salário	1.709,61
5010 INSS				224,73	B120 - Dedução IRRF Salário	224,73
5310 Adiantamento Salarial				1.006,35	B180 - INSS para Dedução de IRRF Salário	224,73
5700 Vale Transporte				25,16	B400 - Base FGTS Salário	2.715,96
					B410 - FGTS Salário 8%	217,27
					B900 - Remuneração Total Mês	2.515,87
					B903 - Salário Mês	2.515,87
Totais		2.715,96	1.256,24			
Líquido			1.459,72			
008088	Juarez Almeida Goncalves Junior	220:00	Assistente Administrativo II B	21/10/2020	0	0
Eventos	I	Qtde	Provento	Desconto	Bases	Total
0001 Salário		30	3.858,18		B010 - Base INSS Salário (S/Limite)	5.586,53
0190 DSR s/ Salário Variável		8,22	146,66		B110 - Base IRRF Salário	4.043,26
0191 DSR s/ Adicional Noturno		4:21	76,35		B120 - Dedução IRRF Salário	600,93
1050 Adicional Noturno 20.0%	P	146:50	515,38		B180 - INSS para Dedução de IRRF Salário	600,93
1064 Hora Extra Noturna 70%	P	27:40	989,96		B400 - Base FGTS Salário	5.586,53
5010 INSS				600,93	B410 - FGTS Salário 8%	446,92
5110 IRRF				134,91	B900 - Remuneração Total Mês	3.858,18
5120 IRRF s/ Adiantamento				350,90	B903 - Salário Mês	3.858,18
5310 Adiantamento Salarial				1.192,37		
5700 Vale Transporte				38,58		
Totais		5.586,53	2.317,69			
Líquido			3.268,84			
008071	Leonardo Ferreira Francisco	220:00	Operador de Rolo Compactador	01/10/2020	0	0
Eventos	I	Qtde	Provento	Desconto	Bases	Total
0001 Salário		30	3.221,51		B010 - Base INSS Salário (S/Limite)	3.485,37
0191 DSR s/ Adicional Noturno		2:20	34,05		B110 - Base IRRF Salário	2.952,34
1050 Adicional Noturno 20.0%	P	78:26	229,81		B120 - Dedução IRRF Salário 25%	564,80
1871 Prêmio - Lei 13.467	A		755,57		B180 - INSS para Dedução de IRRF Salário	317,06
5010 INSS				317,06	B400 - Base FGTS Salário	3.485,37
5120 IRRF s/ Adiantamento				237,42	B410 - FGTS Salário 8%	278,82
5310 Adiantamento Salarial				1.051,18	B900 - Remuneração Total Mês	3.221,51
5530 Cota de Participação Laboral				80,54	B903 - Salário Mês	3.221,51
5700 Vale Transporte				32,22		
Totais		4.240,94	1.718,42			
Líquido			2.522,52			
008053	Lohan Antunes Eduardo da Silva	220:00	Engenheiro Civil I A	19/12/2012	0	0
Eventos	I	Qtde	Provento	Desconto	Bases	Total
0001 Salário		30	8.472,00		B010 - Base INSS Salário (S/Limite)	8.472,00
5010 INSS				908,85	B110 - Base IRRF Salário	5.083,20
5110 IRRF				276,46	B120 - Dedução IRRF Salário	908,85
5120 IRRF s/ Adiantamento				893,29	B180 - INSS para Dedução de IRRF Salário	908,85
5310 Adiantamento Salarial				2.495,51	B400 - Base FGTS Salário	8.472,00
					B410 - FGTS Salário 8%	677,76
					B900 - Remuneração Total Mês	8.472,00
					B903 - Salário Mês	8.472,00
Totais		8.472,00	4.574,11			
Líquido			3.897,89			

Folha de Pagamento 08/2024

23/09/2024

13:26

Numero	Nome	Jorn.	Cargo	Admissão	SF	IR
140053	Dimensional Engenharia Ltda					
009227	Luan Rodrigo Silva dos Santos	220:00	Servente	15/04/2024	0	0
Eventos	I	Qtde	Provento	Desconto	Bases	Total
0001 Salário			1.450,21		B010 - Base INSS Salário (S/Limite)	1.605,50
0191 DSR s/ Adicional Noturno		2:13	21,18		B040 - Base INSS 13o Salário (S/Limite)	1.167,31
0305 Aviso Prévio Indenizado(s/inss)		30	2.334,63		B110 - Base IRRF Salário	767,74
0320 Férias Proporcionalis 15/04/24 - 14/04/24		4	778,21		B120 - Dedução IRRF Salário 25%	564,80
0322 Férias s/Aviso Prévio Indenizado 15/04		1	194,55		B150 - Base IRRF Salário(Ant)	2.495,99
0325 1/3 s/ Férias Proporcionalis			259,40		B180 - INSS para Dedução de IRRF Salário	123,31
0327 1/3 Férias s/Aviso Prévio Indenizado			64,85		B195 - INSS para Dedução de IRRF 13o Salário	87,54
0350 13o. Proporcional		5	972,76		B310 - Base IRRF 13o.	1.167,31
0355 13o. s/ Aviso Prévio		1	194,55		B320 - Dedução IRRF 13o. 25%	564,80
0751 Salário Enfermidade Atraso/Saída Antecipada	P	9:00	85,68		B407 - Base FGTS Salario (GRFC)	1.605,50
1050 Adicional Noturno 20.0%	P	70:35	134,11		B417 - FGTS Salário (GRFC) 8%	128,44
5010 INSS				123,31	B450 - Base FGTS (50%)	1.063,73
5030 INSS s/ 13o Salário				87,54	B455 - Saldo de FGTS	655,14
5110 IRRF				32,98	B460 - FGTS 40% (Multa Rescisória)	425,49
5310 Adiantamento Salarial				837,76	B507 - Base FGTS 130 (GRFC)	972,76
5340 Adiantamento de Rescisão				4.716,26	B517 - FGTS 13o. Salário (GRFC) 8%	77,82
5624 Faltas (H)	P	9:00		85,68	B530 - Base FGTS s/ Aviso Prévio	2.529,18
5710 Vale Transporte Fornecido a Maior	I			102,60	B535 - FGTS s/ Aviso Prévio 8%	202,33
8070 Vale Alimentação	I			504,00	B942 - Média - Férias Proporcionalis	240,23
					B950 - Média - 13o.Salário	240,23
					B960 - Média - Aviso Prévio	240,23
Totais			6.490,13	6.490,13	- Desligado em 22/08/2024 (Dispensa Sem Justa Causa)	
Líquido				0,00		
008218	Luis Carlos Suarez Y Pereira	220:00	Motorista de Caminhão III A	02/12/2021	0	2
Eventos	I	Qtde	Provento	Desconto	Bases	Total
0001 Salário		30	3.256,88		B010 - Base INSS Salário (S/Limite)	5.396,38
0190 DSR s/ Salário Variável		2,58	57,96		B100 - Dependentes IRRF Sal	379,18
0191 DSR s/ Adicional Noturno		4:13	82,58		B110 - Base IRRF Salário	4.093,63
0670 Premio por Tempo de Serviço			73,27		B120 - Dedução IRRF Salário	574,30
1050 Adicional Noturno 20.0%	P	142:12	557,42		B180 - INSS para Dedução de IRRF Salário	574,30
1060 Hora Extra Noturna 50%	P	11:06	391,21		B400 - Base FGTS Salário	5.396,38
1410 Adicional de Periculosidade		30	977,06		B410 - FGTS Salário 8%	431,71
5010 INSS				574,30	B900 - Remuneração Total Mês	4.307,21
5110 IRRF				89,58	B903 - Salário Mês	3.256,88
5120 IRRF s/ Adiantamento				25,97	B936 - Base Periculosidade	977,06
5310 Adiantamento Salarial				1.276,78	B939 - Base Premio Tempo Serviço	73,27
Totais			5.396,38	1.966,63		
Líquido				3.429,75		
009204	Luis Patrick Roncate Y Pereira	220:00	Apropriador	27/03/2024	0	0
Eventos	I	Qtde	Provento	Desconto	Bases	Total
0001 Salário		30	3.066,80		B010 - Base INSS Salário (S/Limite)	3.397,87
0191 DSR s/ Adicional Noturno		3:04	42,72		B110 - Base IRRF Salário	2.171,15
1050 Adicional Noturno 20.0%	P	103:21	288,35		B120 - Dedução IRRF Salário 25%	564,80
5010 INSS				306,56	B180 - INSS para Dedução de IRRF Salário	306,56
5120 IRRF s/ Adiantamento				133,40	B400 - Base FGTS Salário	3.397,87
5310 Adiantamento Salarial				1.093,32	B410 - FGTS Salário 8%	271,82
5700 Vale Transporte				30,67	B900 - Remuneração Total Mês	3.066,80
					B903 - Salário Mês	3.066,80
Totais			3.397,87	1.563,95		
Líquido				1.833,92		

Folha de Pagamento 08/2024

23/09/2024

13:26

Numero	Nome	Jorn.	Cargo	Admissão	SF	IR
140053 Dimensional Engenharia Ltda						
008881	Luiz André dos Santos Lopes	220:00	Servente	04/04/2023	0	1
Eventos	I	Qtde	Provento	Desconto	Bases	Total
0001 Salário		30	2.094,40		B010 - Base INSS Salário (S/Limite)	2.260,19
0191 DSR s/ Adicional Noturno		2:15	21,39		B110 - Base IRRF Salário	1.422,43
1050 Adicional Noturno 20.0%	P	76:00	144,40		B120 - Dedução IRRF Salário 25%	564,80
5010 INSS				182,23	B180 - INSS para Dedução de IRRF Salário	182,23
5310 Adiantamento Salarial				837,76	B400 - Base FGTS Salário	2.260,19
5530 Cota de Participação Laboral				52,36	B410 - FGTS Salário 8%	180,81
5700 Vale Transporte				20,94	B900 - Remuneração Total Mês	2.094,40
					B903 - Salário Mês	2.094,40
Totais			2.260,19	1.093,29		
Líquido				1.166,90		
009217	Luiz Claudio Ferrari Campos	220:00	Servente	09/04/2024	0	2
Eventos	I	Qtde	Provento	Desconto	Bases	Total
0001 Salário			1.932,56		B010 - Base INSS Salário (S/Limite)	2.362,84
0191 DSR s/ Adicional Noturno		3:38	34,64		B100 - Dependentes IRRF Sal	379,18
0751 Salário Enfermidade Atraso/Saída Antep	P	17:00	161,84		B110 - Base IRRF Salário	1.525,08
1050 Adicional Noturno 20.0%	P	123:03	233,80		B120 - Dedução IRRF Salário	191,47
5010 INSS				191,47	B180 - INSS para Dedução de IRRF Salário	191,47
5310 Adiantamento Salarial				837,76	B400 - Base FGTS Salário	2.362,84
5530 Cota de Participação Laboral				52,36	B410 - FGTS Salário 8%	189,02
5700 Vale Transporte				20,94	B900 - Remuneração Total Mês	2.094,40
					B903 - Salário Mês	2.094,40
Totais			2.362,84	1.102,53		
Líquido				1.260,31		
009191	Luiz Ricardo Caldeira Santana	220:00	Motorista de Caminhão I B	18/03/2024	2	3
Eventos	I	Qtde	Provento	Desconto	Bases	Total
0001 Salário		30	2.515,87		B010 - Base INSS Salário (S/Limite)	2.916,87
0191 DSR s/ Adicional Noturno		4:31	51,74		B100 - Dependentes IRRF Sal	568,77
1050 Adicional Noturno 20.0%	P	152:31	349,26		B110 - Base IRRF Salário	1.910,52
5010 INSS				248,84	B120 - Dedução IRRF Salário	248,84
5310 Adiantamento Salarial				1.006,35	B180 - INSS para Dedução de IRRF Salário	248,84
5700 Vale Transporte				25,16	B400 - Base FGTS Salário	2.916,87
					B410 - FGTS Salário 8%	233,34
					B900 - Remuneração Total Mês	2.515,87
					B903 - Salário Mês	2.515,87
					B920 - Base Salário Família	2.916,87
Totais			2.916,87	1.280,35		
Líquido				1.636,52		
008491	Manoel Marcos de Abreu Viana	220:00	Motorista de Caminhão I B	27/05/2022	0	0
Eventos	I	Qtde	Provento	Desconto	Bases	Total
0001 Salário		30	2.515,87		B010 - Base INSS Salário (S/Limite)	2.965,76
0191 DSR s/ Adicional Noturno		4:08	48,60		B110 - Base IRRF Salário	1.959,41
0670 Premio por Tempo de Serviço			73,27		B120 - Dedução IRRF Salário 25%	564,80
1050 Adicional Noturno 20.0%	P	139:35	328,02		B180 - INSS para Dedução de IRRF Salário	254,70
5010 INSS				254,70	B400 - Base FGTS Salário	2.965,76
5120 IRRF s/ Adiantamento				17,83	B410 - FGTS Salário 8%	237,26
5310 Adiantamento Salarial				988,52	B900 - Remuneração Total Mês	2.589,14
					B903 - Salário Mês	2.515,87
					B939 - Base Premio Tempo Serviço	73,27
Totais			2.965,76	1.261,05		
Líquido				1.704,71		

Folha de Pagamento 08/2024

23/09/2024

13:26

Numero	Nome	Jorn.	Cargo	Admissão	SF	IR
140053 Dimensional Engenharia Ltda						
000923	Marcelo Barbosa Ribeiro	220:00	Encarregado de Usina III	13/09/2010	0	0
Eventos	I	Qtde	Provento	Desconto	Bases	Total
0001 Salário		30	7.881,04		B010 - Base INSS Salário (S/Limite)	8.463,77
0191 DSR s/ Adicional Noturno		0:04	2,31		B110 - Base IRRF Salário	5.311,35
1050 Adicional Noturno 20.0%	P	2:02	15,62		B120 - Dedução IRRF Salário	908,85
1430 Adicional Insalubridade		40	564,80		B150 - Base IRRF Salário(Ant)	10.338,14
1770 Reembolso de despesas com quilomet	I		1.710,00		B160 - Dedução IRRF Salário(Ant)	3.732,85
5010 INSS				908,85	B170 - IRRF s/ Salário (Ant)	920,45
5110 IRRF				327,79	B180 - INSS para Dedução de IRRF Salário	908,85
5120 IRRF s/ Adiantamento				90,31	B260 - Dedução IRRF Férias(Ant)	564,80
5310 Adiantamento Salarial				3.062,11	B400 - Base FGTS Salário	8.463,77
5350 Adiantamento de Folha	G			1.710,00	B410 - FGTS Salário 8%	677,10
5700 Vale Transporte				78,81	B900 - Remuneração Total Mês	8.445,84
					B903 - Salário Mês	7.881,04
					B935 - Base Insalubridade	564,80
Totais			10.173,77	6.177,87		
Líquido				3.995,90		
008781 Marcelo Chafim de Araujo						
				220:00	Motorista de Caminhão III A	21/11/2022 0 2
Eventos	I	Qtde	Provento	Desconto	Bases	Total
0001 Salário		30	3.256,88		B010 - Base INSS Salário (S/Limite)	4.366,00
0190 DSR s/ Salário Variável		0,53	17,04		B100 - Dependentes IRRF Sal	379,18
1010 Hora Extra 50%	P	3:59	115,02		B110 - Base IRRF Salário	3.063,25
1410 Adicional de Periculosidade		30	977,06		B120 - Dedução IRRF Salário	430,05
5010 INSS				430,05	B180 - INSS para Dedução de IRRF Salário	430,05
5120 IRRF s/ Adiantamento				12,99	B400 - Base FGTS Salário	4.366,00
5310 Adiantamento Salarial				1.289,76	B410 - FGTS Salário 8%	349,28
					B900 - Remuneração Total Mês	4.233,94
					B903 - Salário Mês	3.256,88
					B936 - Base Periculosidade	977,06
Totais			4.366,00	1.732,80		
Líquido				2.633,20		
008494 Marcelo Dias de Oliveira						
				220:00	Motorista de Caminhão I B	27/05/2022 0 0
Eventos	I	Qtde	Provento	Desconto	Bases	Total
0001 Salário		30	2.515,87		B010 - Base INSS Salário (S/Limite)	2.813,44
0191 DSR s/ Adicional Noturno		2:28	28,94		B110 - Base IRRF Salário	1.807,09
0670 Premio por Tempo de Serviço			73,27		B120 - Dedução IRRF Salário 25%	564,80
1050 Adicional Noturno 20.0%	P	83:08	195,36		B180 - INSS para Dedução de IRRF Salário	236,43
5010 INSS				236,43	B400 - Base FGTS Salário	2.813,44
5120 IRRF s/ Adiantamento				10,36	B410 - FGTS Salário 8%	225,07
5310 Adiantamento Salarial				995,99	B900 - Remuneração Total Mês	2.589,14
5700 Vale Transporte				25,16	B903 - Salário Mês	2.515,87
					B939 - Base Premio Tempo Serviço	73,27
Totais			2.813,44	1.267,94		
Líquido				1.545,50		
008777 Marcio Alvimar dos Santos						
				220:00	Operador de Rolo I	31/10/2022 1 1
Eventos	I	Qtde	Provento	Desconto	Bases	Total
0001 Salário		30	3.066,80		B010 - Base INSS Salário (S/Limite)	3.321,90
0191 DSR s/ Adicional Noturno		2:22	32,92		B110 - Base IRRF Salário	2.095,18
1050 Adicional Noturno 20.0%	P	79:38	222,18		B120 - Dedução IRRF Salário 25%	564,80
5010 INSS				297,44	B180 - INSS para Dedução de IRRF Salário	297,44
5120 IRRF s/ Adiantamento				129,03	B400 - Base FGTS Salário	3.321,90
5310 Adiantamento Salarial				1.097,69	B410 - FGTS Salário 8%	265,75
5700 Vale Transporte				30,67	B900 - Remuneração Total Mês	3.066,80
					B903 - Salário Mês	3.066,80
					B920 - Base Salário Família	3.321,90
Totais			3.321,90	1.554,83		
Líquido				1.767,07		

Folha de Pagamento 08/2024

23/09/2024

13:26

Numero	Nome	Jorn.	Cargo	Admissão	SF	IR
140053 Dimensional Engenharia Ltda						
008694	Marcio Correa Gomes	180:00	Vigia	26/08/2022	1	2
Eventos	I	Qtde	Provento	Desconto	Bases	Total
0001 Salário		30	2.116,40		B010 - Base INSS Salário (S/Limite)	2.438,07
0191 DSR s/ Adicional Noturno		3:32	41,51		B100 - Dependentes IRRF Sal	379,18
1050 Adicional Noturno 20.0%	P	119:13	280,16		B110 - Base IRRF Salário	1.591,51
5010 INSS				198,24	B120 - Dedução IRRF Salário	198,24
5310 Adiantamento Salarial				846,56	B180 - INSS para Dedução de IRRF Salário	198,24
5530 Cota de Participação Laboral				52,91	B400 - Base FGTS Salário	2.438,07
5700 Vale Transporte				21,16	B410 - FGTS Salário 8%	195,04
					B900 - Remuneração Total Mês	2.116,40
					B903 - Salário Mês	2.116,40
					B920 - Base Salário Família	2.438,07
Totais			2.438,07	1.118,87		
Líquido				1.319,20		
009262 Márcio Marques da Silva						
				220:00	Servente	06/05/2024 0 1
Eventos	I	Qtde	Provento	Desconto	Bases	Total
0001 Salário		30	2.094,40		B010 - Base INSS Salário (S/Limite)	2.268,45
0191 DSR s/ Adicional Noturno		2:22	22,46		B110 - Base IRRF Salário	1.430,69
1050 Adicional Noturno 20.0%	P	79:47	151,59		B120 - Dedução IRRF Salário 25%	564,80
5010 INSS				182,98	B180 - INSS para Dedução de IRRF Salário	182,98
5310 Adiantamento Salarial				837,76	B400 - Base FGTS Salário	2.268,45
5700 Vale Transporte				20,94	B410 - FGTS Salário 8%	181,47
					B900 - Remuneração Total Mês	2.094,40
					B903 - Salário Mês	2.094,40
Totais			2.268,45	1.041,68		
Líquido				1.226,77		
008618 Marcos Antonio Gomes						
				220:00	Servente	28/07/2022 0 0
Eventos	I	Qtde	Provento	Desconto	Bases	Total
0001 Salário		30	2.094,40		B010 - Base INSS Salário (S/Limite)	2.153,45
0191 DSR s/ Adicional Noturno		0:48	7,62		B110 - Base IRRF Salário	1.315,69
1050 Adicional Noturno 20.0%	P	27:04	51,43		B120 - Dedução IRRF Salário 25%	564,80
5010 INSS				172,63	B180 - INSS para Dedução de IRRF Salário	172,63
5310 Adiantamento Salarial				837,76	B400 - Base FGTS Salário	2.153,45
5700 Vale Transporte				20,94	B410 - FGTS Salário 8%	172,27
					B900 - Remuneração Total Mês	2.094,40
					B903 - Salário Mês	2.094,40
Totais			2.153,45	1.031,33		
Líquido				1.122,12		
009205 Marcos Breno Fonseca Da Silva Moreira						
				220:00	Servente	28/03/2024 0 0
Eventos	I	Qtde	Provento	Desconto	Bases	Total
0001 Salário			1.770,72		B010 - Base INSS Salário (S/Limite)	2.274,30
0191 DSR s/ Adicional Noturno		2:26	23,21		B110 - Base IRRF Salário	1.436,54
0751 Salário Enfermidade Atraso/Saída Antep		34:00	323,68		B120 - Dedução IRRF Salário 25%	564,80
1050 Adicional Noturno 20.0%	P	82:28	156,69		B180 - INSS para Dedução de IRRF Salário	183,50
5010 INSS				183,50	B400 - Base FGTS Salário	2.274,30
5310 Adiantamento Salarial				837,76	B410 - FGTS Salário 8%	181,94
5530 Cota de Participação Laboral				52,36	B900 - Remuneração Total Mês	2.094,40
5700 Vale Transporte				20,94	B903 - Salário Mês	2.094,40
Totais			2.274,30	1.094,56		
Líquido				1.179,74		

Folha de Pagamento 08/2024

23/09/2024

13:26

Numero	Nome	Jorn.	Cargo	Admissão	SF	IR
140053	Dimensional Engenharia Ltda					
008616	Marcos dos Santos Moreira	220:00	Motorista de Caminhão I B	27/07/2022	2	3
Eventos	I	Qtde	Provento	Desconto	Bases	Total
0001 Salário		30	2.515,87		B010 - Base INSS Salário (S/Limite)	2.804,81
0191 DSR s/ Adicional Noturno		2:22	27,83		B100 - Dependentes IRRF Sal	568,77
0670 Premio por Tempo de Serviço			73,27		B110 - Base IRRF Salário	1.798,46
1050 Adicional Noturno 20.0%	P	79:56	187,84		B120 - Dedução IRRF Salário	235,39
5010 INSS				235,39	B180 - INSS para Dedução de IRRF Salário	235,39
5310 Adiantamento Salarial				1.006,35	B400 - Base FGTS Salário	2.804,81
5700 Vale Transporte				25,16	B410 - FGTS Salário 8%	224,38
					B900 - Remuneração Total Mês	2.589,14
					B903 - Salário Mês	2.515,87
					B920 - Base Salário Família	2.804,81
					B939 - Base Premio Tempo Serviço	73,27
Totais			2.804,81	1.266,90		
Líquido				1.537,91		
008911	Marcos Roberto Pereira dos Santos	220:00	Operador de Rolo I	02/05/2023	1	1
Eventos	I	Qtde	Provento	Desconto	Bases	Total
0001 Salário			2.829,82		B010 - Base INSS Salário (S/Limite)	3.309,87
0191 DSR s/ Adicional Noturno		2:15	31,36		B110 - Base IRRF Salário	2.083,15
0751 Salário Enfermidade Atraso/Saída Antep	P	17:00	236,98		B120 - Dedução IRRF Salário 25%	564,80
1050 Adicional Noturno 20.0%	P	75:53	211,71		B180 - INSS para Dedução de IRRF Salário	296,00
5010 INSS				296,00	B400 - Base FGTS Salário	3.309,87
5120 IRRF s/ Adiantamento				118,07	B410 - FGTS Salário 8%	264,78
5310 Adiantamento Salarial				1.108,65	B900 - Remuneração Total Mês	3.066,80
5530 Cota de Participação Laboral				76,67	B903 - Salário Mês	3.066,80
5700 Vale Transporte				30,67	B920 - Base Salário Família	3.309,87
Totais			3.309,87	1.630,06		
Líquido				1.679,81		
007048	Marcos Vinicius Singello Patrocinio	220:00	Engenheiro Civil I A	28/04/2016	0	0
Eventos	I	Qtde	Provento	Desconto	Bases	Total
0001 Salário		30	8.472,00		B010 - Base INSS Salário (S/Limite)	8.472,00
5010 INSS				908,85	B110 - Base IRRF Salário	5.083,20
5110 IRRF				276,46	B120 - Dedução IRRF Salário	908,85
5120 IRRF s/ Adiantamento				893,29	B180 - INSS para Dedução de IRRF Salário	908,85
5310 Adiantamento Salarial				2.495,51	B400 - Base FGTS Salário	8.472,00
					B410 - FGTS Salário 8%	677,76
					B900 - Remuneração Total Mês	8.472,00
					B903 - Salário Mês	8.472,00
Totais			8.472,00	4.574,11		
Líquido				3.897,89		
008131	Marcus Vinicius Cabral Costa	220:00	Técnico em Segurança do Trabalho I	27/09/2021	1	2
Eventos	I	Qtde	Provento	Desconto	Bases	Total
0001 Salário		30	3.561,00		B010 - Base INSS Salário (S/Limite)	4.158,24
0191 DSR s/ Adicional Noturno		4:46	77,06		B100 - Dependentes IRRF Sal	379,18
1050 Adicional Noturno 20.0%	P	160:33	520,18		B110 - Base IRRF Salário	2.733,84
5010 INSS				400,96	B120 - Dedução IRRF Salário	400,96
5310 Adiantamento Salarial				1.424,40	B180 - INSS para Dedução de IRRF Salário	400,96
5700 Vale Transporte				35,61	B400 - Base FGTS Salário	4.158,24
					B410 - FGTS Salário 8%	332,65
					B900 - Remuneração Total Mês	3.561,00
					B903 - Salário Mês	3.561,00
					B920 - Base Salário Família	4.158,24
Totais			4.158,24	1.860,97		
Líquido				2.297,27		

Folha de Pagamento 08/2024

23/09/2024

13:26

Numero	Nome	Jorn.	Cargo	Admissão	SF	IR
140053 Dimensional Engenharia Ltda						
008721	Matheus Costa de Souza	220:00	Operador de Bob Cat	12/09/2022	0	0
Eventos	I	Qtde	Provento	Desconto	Bases	Total
					B410 - FGTS Salário 8%	245,34
					B480 - Base FGTS s/ Afastamentos	3.066,80
					B900 - Remuneração Total Mês	3.066,80
					B903 - Salário Mês	3.066,80
Totais Líquido					- Afastado desde: 26/07/2024 Motivo: Acidente de Trabalho	
008895	Matheus Elias dos Santos Luiz Barros	220:00	Pedreiro	12/04/2023	1	1
Eventos	I	Qtde	Provento	Desconto	Bases	Total
0001 Salário		30	2.833,60		B010 - Base INSS Salário (S/Limite)	2.781,01
5010 INSS				232,53	B110 - Base IRRF Salário	1.647,57
5120 IRRF s/ Adiantamento				72,87	B120 - Dedução IRRF Salário 25%	564,80
5310 Adiantamento Salarial				1.060,57	B180 - INSS para Dedução de IRRF Salário	232,53
5530 Cota de Participação Laboral				70,84	B400 - Base FGTS Salário	2.781,01
5610 Atrasos	P	1:05		13,95	B410 - FGTS Salário 8%	222,48
5626 DSR s/ Atraso	P	3:00		38,64	B900 - Remuneração Total Mês	2.833,60
5700 Vale Transporte				28,34	B903 - Salário Mês	2.833,60
					B920 - Base Salário Família	2.833,60
Totais			2.833,60	1.517,74		
Líquido				1.315,86		
008787	Mauricio Fernando Spittel Barboza	220:00	Motorista de Caminhão I B	12/12/2022	0	0
Eventos	I	Qtde	Provento	Desconto	Bases	Total
0001 Salário		30	2.515,87		B010 - Base INSS Salário (S/Limite)	2.847,95
0191 DSR s/ Adicional Noturno		3:45	42,85		B110 - Base IRRF Salário	1.841,60
1050 Adicional Noturno 20.0%	P	126:18	289,23		B120 - Dedução IRRF Salário 25%	564,80
5010 INSS				240,57	B180 - INSS para Dedução de IRRF Salário	240,57
5310 Adiantamento Salarial				1.006,35	B400 - Base FGTS Salário	2.847,95
					B410 - FGTS Salário 8%	227,83
					B900 - Remuneração Total Mês	2.515,87
					B903 - Salário Mês	2.515,87
Totais			2.847,95	1.246,92		
Líquido				1.601,03		
007925	Oswaldo Nunes da Silva	220:00	Rasteleiro	10/02/2020	0	1
Eventos	I	Qtde	Provento	Desconto	Bases	Total
0001 Salário		30	2.833,60		B010 - Base INSS Salário (S/Limite)	3.071,42
0191 DSR s/ Adicional Noturno		2:23	30,69		B110 - Base IRRF Salário	1.937,98
1050 Adicional Noturno 20.0%	P	80:17	207,13		B120 - Dedução IRRF Salário 25%	564,80
5010 INSS				267,38	B180 - INSS para Dedução de IRRF Salário	267,38
5120 IRRF s/ Adiantamento				82,02	B400 - Base FGTS Salário	3.071,42
5310 Adiantamento Salarial				1.051,42	B410 - FGTS Salário 8%	245,71
5530 Cota de Participação Laboral				70,84	B900 - Remuneração Total Mês	2.833,60
5700 Vale Transporte				28,34	B903 - Salário Mês	2.833,60
Totais			3.071,42	1.500,00		
Líquido				1.571,42		

Folha de Pagamento 08/2024

23/09/2024

13:26

Numero	Nome	Jorn.	Cargo	Admissão	SF	IR
140053	Dimensional Engenharia Ltda					
000469	Oswaldo Pecanha Sobrinho	220:00	Engenheiro Civil III C	04/09/2009	0	0
Eventos	I	Qtde	Provento	Desconto	Bases	Total
0200 Férias		30	15.106,09		B010 - Base INSS Salário (S/Limite)	20.141,45
0210 1/3 s/ Férias			5.035,36		B020 - Base INSS Salário (Ant)	20.141,45
1770 Reembolso de despesas com quilomet	I		4.826,00		B030 - INSS s/ Salário (Ant)	908,85
5005 INSS Férias				908,85	B150 - Base IRRF Salário(Ant)	9.063,65
5130 IRRF s/ Férias				4.392,97	B160 - Dedução IRRF Salário(Ant)	908,85
5330 Adiantamento Férias				14.839,63	B170 - IRRF s/ Salário (Ant)	1.346,57
5350 Adiantamento de Folha	G			4.826,00	B190 - INSS para Dedução de IRRF s/ Férias	908,85
					B210 - Base IRRF Férias	20.141,45
					B220 - Dedução IRRF Férias	908,85
					B400 - Base FGTS Salário	20.141,45
					B410 - FGTS Salário 8%	1.611,31
					B900 - Remuneração Total Mês	15.106,09
					B903 - Salário Mês	15.106,09
		Totais	24.967,45	24.967,45	- Em Férias de: 01/08/2024 até 30/08/2024	
		Líquido		0,00		
007952	Patrick de Medeiros Brito	220:00	Encarregado de Pavimentação II	17/03/2020	0	2
Eventos	I	Qtde	Provento	Desconto	Bases	Total
0001 Salário		30	5.647,95		B010 - Base INSS Salário (S/Limite)	6.121,70
0191 DSR s/ Adicional Noturno		2:23	61,13		B100 - Dependentes IRRF Sal	379,18
1050 Adicional Noturno 20.0%	P	80:26	412,62		B110 - Base IRRF Salário	5.137,99
1871 Prêmio - Lei 13.467	A		1.275,47		B120 - Dedução IRRF Salário	675,85
5010 INSS				675,85	B180 - INSS para Dedução de IRRF Salário	675,85
5110 IRRF				255,90	B400 - Base FGTS Salário	6.121,70
5310 Adiantamento Salarial				2.259,18	B410 - FGTS Salário 8%	489,73
5530 Cota de Participação Laboral				111,30	B900 - Remuneração Total Mês	5.647,95
					B903 - Salário Mês	5.647,95
		Totais	7.397,17	3.302,23		
		Líquido		4.094,94		
008239	Paulo Cesar dos Santos da Silva	220:00	Pedreiro	20/12/2021	0	0
Eventos	I	Qtde	Provento	Desconto	Bases	Total
0001 Salário		30	2.833,60		B010 - Base INSS Salário (S/Limite)	3.190,85
0191 DSR s/ Adicional Noturno		3:35	46,10		B110 - Base IRRF Salário	2.057,41
1050 Adicional Noturno 20.0%	P	120:36	311,15		B120 - Dedução IRRF Salário 25%	564,80
5010 INSS				281,72	B180 - INSS para Dedução de IRRF Salário	281,72
5120 IRRF s/ Adiantamento				112,49	B400 - Base FGTS Salário	3.190,85
5310 Adiantamento Salarial				1.020,95	B410 - FGTS Salário 8%	255,26
5700 Vale Transporte				28,34	B900 - Remuneração Total Mês	2.833,60
					B903 - Salário Mês	2.833,60
		Totais	3.190,85	1.443,50		
		Líquido		1.747,35		
008570	Paulo Roberto da Conceição	220:00	Motorista de Caminhão I B	28/06/2022	0	1
Eventos	I	Qtde	Provento	Desconto	Bases	Total
0001 Salário		30	2.515,87		B010 - Base INSS Salário (S/Limite)	2.812,78
0191 DSR s/ Adicional Noturno		2:27	28,86		B110 - Base IRRF Salário	1.806,43
0670 Premio por Tempo de Serviço			73,27		B120 - Dedução IRRF Salário 25%	564,80
1050 Adicional Noturno 20.0%	P	82:53	194,78		B180 - INSS para Dedução de IRRF Salário	236,35
5010 INSS				236,35	B400 - Base FGTS Salário	2.812,78
5120 IRRF s/ Adiantamento				12,04	B410 - FGTS Salário 8%	225,02
5310 Adiantamento Salarial				994,31	B900 - Remuneração Total Mês	2.589,14
					B903 - Salário Mês	2.515,87
					B939 - Base Premio Tempo Serviço	73,27
		Totais	2.812,78	1.242,70		
		Líquido		1.570,08		

Folha de Pagamento 08/2024

23/09/2024

13:26

Numero	Nome	Jorn.	Cargo	Admissão	SF	IR
140053 Dimensional Engenharia Ltda						
008642	Paulo Vitor Brasil Pereira	220:00	Apropriador	04/08/2022	0	0
Eventos	I	Qtde	Provento	Desconto	Bases	Total
0001 Salário		30	3.066,80		B010 - Base INSS Salário (S/Limite)	3.336,36
0191 DSR s/ Adicional Noturno		2:30	34,78		B110 - Base IRRF Salário	2.109,64
1050 Adicional Noturno 20.0%	P	84:09	234,78		B120 - Dedução IRRF Salário 25%	564,80
5010 INSS				299,18	B180 - INSS para Dedução de IRRF Salário	299,18
5120 IRRF s/ Adiantamento				126,68	B400 - Base FGTS Salário	3.336,36
5310 Adiantamento Salarial				1.100,04	B410 - FGTS Salário 8%	266,90
5530 Cota de Participação Laboral				76,67	B900 - Remuneração Total Mês	3.066,80
					B903 - Salário Mês	3.066,80
Totais			3.336,36	1.602,57		
Líquido				1.733,79		
009192	Pedro da Silva Barcelos	220:00	Motorista de Caminhão I B	18/03/2024	0	1
Eventos	I	Qtde	Provento	Desconto	Bases	Total
0001 Salário		30	2.515,87		B010 - Base INSS Salário (S/Limite)	2.916,48
0191 DSR s/ Adicional Noturno		4:31	51,69		B110 - Base IRRF Salário	1.910,13
1050 Adicional Noturno 20.0%	P	152:22	348,92		B120 - Dedução IRRF Salário 25%	564,80
5010 INSS				248,79	B180 - INSS para Dedução de IRRF Salário	248,79
5310 Adiantamento Salarial				1.006,35	B400 - Base FGTS Salário	2.916,48
5700 Vale Transporte				25,16	B410 - FGTS Salário 8%	233,31
					B900 - Remuneração Total Mês	2.515,87
					B903 - Salário Mês	2.515,87
Totais			2.916,48	1.280,30		
Líquido				1.636,18		
009440	Rafael dos Santos Gonçalves	220:00	Auxiliar de Mecânico	01/08/2024	0	0
Eventos	I	Qtde	Provento	Desconto	Bases	Total
0001 Salário		30	2.094,40		B010 - Base INSS Salário (S/Limite)	2.119,49
0190 DSR s/ Salário Variável		0,20	3,24		B110 - Base IRRF Salário	1.281,73
1020 Hora Extra 70%	P	1:21	21,85		B120 - Dedução IRRF Salário 25%	564,80
5010 INSS				169,57	B180 - INSS para Dedução de IRRF Salário	169,57
5310 Adiantamento Salarial				837,76	B400 - Base FGTS Salário	2.119,49
5530 Cota de Participação Laboral				52,36	B410 - FGTS Salário 8%	169,55
5700 Vale Transporte				20,94	B900 - Remuneração Total Mês	2.094,40
					B903 - Salário Mês	2.094,40
Totais			2.119,49	1.080,63	- Admitido em 01/08/2024	
Líquido				1.038,86		
008939	Rafael Santana Guimarães	220:00	Motorista de Caminhão I B	01/06/2023	1	2
Eventos	I	Qtde	Provento	Desconto	Bases	Total
0001 Salário			2.321,46		B010 - Base INSS Salário (S/Limite)	2.878,32
0191 DSR s/ Adicional Noturno		4:05	46,77		B100 - Dependentes IRRF Sal	379,18
0751 Salário Enfermidade Atraso/Saída Antep	P	17:00	194,41		B110 - Base IRRF Salário	1.871,97
1050 Adicional Noturno 20.0%	P	137:51	315,68		B120 - Dedução IRRF Salário	244,21
5010 INSS				244,21	B180 - INSS para Dedução de IRRF Salário	244,21
5310 Adiantamento Salarial				1.006,35	B400 - Base FGTS Salário	2.878,32
					B410 - FGTS Salário 8%	230,26
					B900 - Remuneração Total Mês	2.515,87
					B903 - Salário Mês	2.515,87
					B920 - Base Salário Família	2.878,32
Totais			2.878,32	1.250,56		
Líquido				1.627,76		
008350	Rail Cardozo dos Reis Filho	220:00	Rasteleiro	23/02/2022	0	0
Eventos	I	Qtde	Provento	Desconto	Bases	Total
0001 Salário		30	2.833,60		B010 - Base INSS Salário (S/Limite)	3.055,72
0191 DSR s/ Adicional Noturno		2:14	28,66		B110 - Base IRRF Salário	2.524,68
1050 Adicional Noturno 20.0%	P	74:59	193,46		B120 - Dedução IRRF Salário 25%	564,80
1871 Prêmio - Lei 13.467	A		602,40		B180 - INSS para Dedução de IRRF Salário	265,50
5010 INSS				265,50	B400 - Base FGTS Salário	3.055,72
5120 IRRF s/ Adiantamento				148,46	B410 - FGTS Salário 8%	244,45
5310 Adiantamento Salarial				984,98	B900 - Remuneração Total Mês	2.833,60
					B903 - Salário Mês	2.833,60

Folha de Pagamento 08/2024

23/09/2024

13:26

Numero	Nome	Jorn.	Cargo	Admissão	SF	IR
140053 Dimensional Engenharia Ltda						
5530	Cota de Participação Laboral		70,84			
5700	Vale Transporte		28,34			
Totais		3.658,12	1.498,12			
Líquido			2.160,00			
008937	Reginaldo Paulino de Castro	220:00	Servente	29/05/2023	0	1
Eventos	I	Qtde	Provento	Desconto	Bases	Total
0001			1.971,59		B010 - Base INSS Salário (S/Limite)	2.358,79
0191		3:45	35,65		B110 - Base IRRF Salário	1.521,03
0751		12:54	122,81		B120 - Dedução IRRF Salário 25%	564,80
1050		126:39	240,64		B180 - INSS para Dedução de IRRF Salário	191,11
5010				191,11	B400 - Base FGTS Salário	2.358,79
5310				837,76	B410 - FGTS Salário 8%	188,70
5530				52,36	B900 - Remuneração Total Mês	2.094,40
5610		0:15		2,38	B903 - Salário Mês	2.094,40
5626		1:00		9,52		
5700				20,94		
Totais			2.370,69	1.114,07		
Líquido				1.256,62		
009064	Renan Pestana de Almeida	220:00	Motorista de Caminhão I B	07/12/2023	1	1
Eventos	I	Qtde	Provento	Desconto	Bases	Total
0001		13	1.090,21		B010 - Base INSS Salário (S/Limite)	1.187,37
0191		1:18	14,95		B040 - Base INSS 13o Salário (S/Limite)	1.869,69
0305		30	2.768,46		B102 - Dependentes IRRF 13°	189,59
0320		7	1.635,98		B103 - Dependentes IRRF Sal(Ant)	189,59
0325			545,33		B110 - Base IRRF Salário	181,02
0350		7	1.635,98		B120 - Dedução IRRF Salário	352,65
0355		1	233,71		B150 - Base IRRF Salário(Ant)	2.726,03
1050		35:54	82,21		B160 - Dedução IRRF Salário(Ant)	827,74
1640			218,40		B180 - INSS para Dedução de IRRF Salário	89,05
5010				89,05	B195 - INSS para Dedução de IRRF 13o Salário	147,09
5030				147,09	B220 - Dedução IRRF Férias	523,51
5210				263,60	B310 - Base IRRF 13o.	1.869,69
5230				523,51	B320 - Dedução IRRF 13o.	560,51
5240				413,42	B407 - Base FGTS Salario (GRFC)	1.187,37
5250				664,43	B417 - FGTS Salário (GRFC) 8%	94,98
5310				1.006,35	B450 - Base FGTS (50%)	2.162,42
5340				5.023,18	B455 - Saldo de FGTS	1.696,40
5710				94,60	B460 - FGTS 40% (Multa Rescisória)	864,97
					B507 - Base FGTS 13O (GRFC)	1.635,98
					B517 - FGTS 13o. Salário (GRFC) 8%	130,87
					B530 - Base FGTS s/ Aviso Prévio	3.002,17
					B535 - FGTS s/ Aviso Prévio 8%	240,17
					B942 - Média - Férias Proporcionalis	288,66
					B950 - Média - 13o.Salário	288,66
					B960 - Média - Aviso Prévio	252,59
Totais			8.225,23	8.225,23	- Desligado em 13/08/2024 (Dispensa Sem Justa Causa)	
Líquido				0,00		
008998	Renato Oliveira de Azevedo Silva	220:00	Laboratorista III	17/08/2023	0	0
Eventos	I	Qtde	Provento	Desconto	Bases	Total
0001		30	5.460,00		B010 - Base INSS Salário (S/Limite)	5.235,51
0191		1:41	41,97		B110 - Base IRRF Salário	3.051,51
1050		57:07	283,30		B120 - Dedução IRRF Salário 25%	564,80
5010				551,78	B180 - INSS para Dedução de IRRF Salário	551,78
5110				17,06	B400 - Base FGTS Salário	5.235,51
5310				2.184,00	B410 - FGTS Salário 8%	418,84
5530				111,30	B900 - Remuneração Total Mês	5.460,00
5610		17:09		425,66	B903 - Salário Mês	5.460,00
5626		5:00		124,10		
Totais			5.785,27	3.413,90		
Líquido				2.371,37		

Folha de Pagamento 08/2024

23/09/2024

13:26

Numero	Nome	Jorn.	Cargo	Admissão	SF	IR
140053 Dimensional Engenharia Ltda						
009067	Roberta Silva dos Santos	220:00	Auxiliar de Engenharia	12/12/2023	0	0
Eventos	I	Qtde	Provento	Desconto	Bases	Total
0001 Salário			2.776,28		B010 - Base INSS Salário (S/Limite)	2.901,48
0190 DSR s/ Salário Variável		0,41	8,76		B110 - Base IRRF Salário	1.768,04
0751 Salário Enfermidade Atraso/Saída Antep	P	4:27	57,32		B120 - Dedução IRRF Salário 25%	564,80
1020 Hora Extra 70%	P	2:42	59,12		B180 - INSS para Dedução de IRRF Salário	246,99
5010 INSS				246,99	B400 - Base FGTS Salário	2.901,48
5120 IRRF s/ Adiantamento				61,22	B410 - FGTS Salário 8%	232,11
5310 Adiantamento Salarial				1.072,22	B900 - Remuneração Total Mês	2.833,60
5700 Vale Transporte				28,34	B903 - Salário Mês	2.833,60
Totais			2.901,48	1.408,77		
Líquido				1.492,71		
008477	Roberto José Felipe	220:00	Servente	16/05/2022	0	0
Eventos	I	Qtde	Provento	Desconto	Bases	Total
0001 Salário		30	2.094,40		B010 - Base INSS Salário (S/Limite)	2.081,87
5010 INSS				166,18	B110 - Base IRRF Salário	1.244,11
5310 Adiantamento Salarial				837,76	B120 - Dedução IRRF Salário 25%	564,80
5530 Cota de Participação Laboral				52,36	B180 - INSS para Dedução de IRRF Salário	166,18
5610 Atrasos	P	0:19		3,01	B400 - Base FGTS Salário	2.081,87
5626 DSR s/ Atraso	P	1:00		9,52	B410 - FGTS Salário 8%	166,54
5700 Vale Transporte				20,94	B900 - Remuneração Total Mês	2.094,40
Totais			2.094,40	1.089,77		
Líquido				1.004,63		
008982	Robson Venicius Falcão Sant Anna	220:00	Encarregado de Manutenção	17/07/2023	1	2
Eventos	I	Qtde	Provento	Desconto	Bases	Total
0001 Salário		30	4.452,00		B010 - Base INSS Salário (S/Limite)	4.551,42
0190 DSR s/ Salário Variável		0,38	12,83		B100 - Dependentes IRRF Sal	379,18
1020 Hora Extra 70%	P	2:31	86,59		B110 - Base IRRF Salário	2.770,62
5010 INSS				456,01	B120 - Dedução IRRF Salário	456,01
5310 Adiantamento Salarial				1.780,80	B180 - INSS para Dedução de IRRF Salário	456,01
					B400 - Base FGTS Salário	4.551,42
					B410 - FGTS Salário 8%	364,11
					B900 - Remuneração Total Mês	4.452,00
					B903 - Salário Mês	4.452,00
					B920 - Base Salário Família	4.551,42
Totais			4.551,42	2.236,81		
Líquido				2.314,61		
008240	Rodrigo de Oliveira Pinto	220:00	Encarregado de Obras II	20/12/2021	0	0
Eventos	I	Qtde	Provento	Desconto	Bases	Total
0001 Salário		30	6.001,26		B010 - Base INSS Salário (S/Limite)	6.895,96
0191 DSR s/ Adicional Noturno		4:24	119,90		B110 - Base IRRF Salário	4.495,46
1050 Adicional Noturno 20.0%	P	148:14	809,35		B120 - Dedução IRRF Salário	784,25
5010 INSS				784,25	B180 - INSS para Dedução de IRRF Salário	784,25
5110 IRRF				175,24	B400 - Base FGTS Salário	6.895,96
5310 Adiantamento Salarial				2.400,50	B410 - FGTS Salário 8%	551,67
5610 Atrasos	P	0:16		7,27	B900 - Remuneração Total Mês	6.001,26
5626 DSR s/ Atraso	P	1:00		27,28	B903 - Salário Mês	6.001,26
5700 Vale Transporte				60,01		
Totais			6.930,51	3.454,55		
Líquido				3.475,96		

Folha de Pagamento 08/2024

23/09/2024

13:26

Numero	Nome	Jorn.	Cargo	Admissão	SF	IR
140053 Dimensional Engenharia Ltda						
008801	Romario Lucena Ramos	220:00	Rasteleiro	25/01/2023	1	1
Eventos	I	Qtde	Provento	Desconto	Bases	Total
0001 Salário		30	2.833,60		B010 - Base INSS Salário (S/Limite)	3.068,65
0191 DSR s/ Adicional Noturno		2:21	30,33		B110 - Base IRRF Salário	1.935,21
1050 Adicional Noturno 20.0%	P	79:21	204,72		B120 - Dedução IRRF Salário 25%	564,80
5010 INSS				267,05	B180 - INSS para Dedução de IRRF Salário	267,05
5120 IRRF s/ Adiantamento				100,91	B400 - Base FGTS Salário	3.068,65
5310 Adiantamento Salarial				1.032,53	B410 - FGTS Salário 8%	245,49
5530 Cota de Participação Laboral				70,84	B900 - Remuneração Total Mês	2.833,60
5700 Vale Transporte				28,34	B903 - Salário Mês	2.833,60
					B920 - Base Salário Família	3.068,65
Totais			3.068,65	1.499,67		
Líquido				1.568,98		
008809	Ryan Gonçalves Barros	220:00	Auxiliar de Laboratório	31/01/2023	1	2
Eventos	I	Qtde	Provento	Desconto	Bases	Total
0001 Salário		30	2.833,60		B010 - Base INSS Salário (S/Limite)	2.822,84
0191 DSR s/ Adicional Noturno		0:40	8,64		B100 - Dependentes IRRF Sal	379,18
1050 Adicional Noturno 20.0%	P	22:36	58,31		B110 - Base IRRF Salário	1.689,40
5010 INSS				237,55	B120 - Dedução IRRF Salário	237,55
5310 Adiantamento Salarial				1.133,44	B180 - INSS para Dedução de IRRF Salário	237,55
5610 Atrasos	P	2:02		26,19	B400 - Base FGTS Salário	2.822,84
5626 DSR s/ Atraso	P	4:00		51,52	B410 - FGTS Salário 8%	225,82
					B900 - Remuneração Total Mês	2.833,60
					B903 - Salário Mês	2.833,60
					B920 - Base Salário Família	2.900,55
Totais			2.900,55	1.448,70		
Líquido				1.451,85		
008942	Sandro Mendes de Oliveira	220:00	Servente	06/06/2023	0	0
Eventos	I	Qtde	Provento	Desconto	Bases	Total
0001 Salário			2.008,72		B010 - Base INSS Salário (S/Limite)	2.378,54
0191 DSR s/ Adicional Noturno		3:51	36,66		B110 - Base IRRF Salário	1.540,78
0751 Salário Enfermidade Atraso/Saída Antep	P	9:00	85,68		B120 - Dedução IRRF Salário 25%	564,80
1050 Adicional Noturno 20.0%	P	130:15	247,48		B180 - INSS para Dedução de IRRF Salário	192,88
5010 INSS				192,88	B400 - Base FGTS Salário	2.378,54
5310 Adiantamento Salarial				837,76	B410 - FGTS Salário 8%	190,28
5700 Vale Transporte				20,94	B900 - Remuneração Total Mês	2.094,40
					B903 - Salário Mês	2.094,40
Totais			2.378,54	1.051,58		
Líquido				1.326,96		
008672	Sergio Gouveia De Oliveira	220:00	Operador de Acabadora I	15/08/2022	0	0
Eventos	I	Qtde	Provento	Desconto	Bases	Total
0001 Salário		30	3.555,51		B010 - Base INSS Salário (S/Limite)	3.859,86
0191 DSR s/ Adicional Noturno		2:26	39,27		B110 - Base IRRF Salário	2.437,66
1050 Adicional Noturno 20.0%	P	82:04	265,08		B120 - Dedução IRRF Salário 25%	564,80
5010 INSS				362,00	B180 - INSS para Dedução de IRRF Salário	362,00
5120 IRRF s/ Adiantamento				215,13	B400 - Base FGTS Salário	3.859,86
5310 Adiantamento Salarial				1.207,07	B410 - FGTS Salário 8%	308,78
5700 Vale Transporte				35,56	B900 - Remuneração Total Mês	3.555,51
					B903 - Salário Mês	3.555,51
Totais			3.859,86	1.819,76		
Líquido				2.040,10		

Folha de Pagamento 08/2024

23/09/2024

13:26

Numero	Nome	Jorn.	Cargo	Admissão	SF	IR
140053	Dimensional Engenharia Ltda					
009228	Sergio Martino Pessanha	220:00	Servente	15/04/2024	0	0
Eventos	I	Qtde	Provento	Desconto	Bases	Total
0001 Salário		30	2.094,40		B010 - Base INSS Salário (S/Limite)	2.387,05
0191 DSR s/ Adicional Noturno		3:58	37,76		B110 - Base IRRF Salário	1.549,29
1050 Adicional Noturno 20.0%	P	134:09	254,89		B120 - Dedução IRRF Salário 25%	564,80
5010 INSS				193,65	B180 - INSS para Dedução de IRRF Salário	193,65
5310 Adiantamento Salarial				837,76	B400 - Base FGTS Salário	2.387,05
5530 Cota de Participação Laboral				52,36	B410 - FGTS Salário 8%	190,96
5700 Vale Transporte				20,94	B900 - Remuneração Total Mês	2.094,40
					B903 - Salário Mês	2.094,40
Totais			2.387,05	1.104,71		
Líquido				1.282,34		
008402	Sivonaldo Moreira Ramos	220:00	Operador de Máquinas Pesadas I	28/03/2022	2	0
Eventos	I	Qtde	Provento	Desconto	Bases	Total
0001 Salário		30	3.066,80		B010 - Base INSS Salário (S/Limite)	3.154,25
0191 DSR s/ Adicional Noturno		0:49	11,28		B110 - Base IRRF Salário	1.927,53
1050 Adicional Noturno 20.0%	P	27:18	76,17		B120 - Dedução IRRF Salário 25%	564,80
5010 INSS				277,32	B180 - INSS para Dedução de IRRF Salário	277,32
5120 IRRF s/ Adiantamento				111,17	B400 - Base FGTS Salário	3.154,25
5310 Adiantamento Salarial				1.115,55	B410 - FGTS Salário 8%	252,34
					B900 - Remuneração Total Mês	3.066,80
					B903 - Salário Mês	3.066,80
					B920 - Base Salário Família	3.154,25
Totais			3.154,25	1.504,04		
Líquido				1.650,21		
008631	Thiago Silva Dos Santos	220:00	Servente	01/08/2022	0	1
Eventos	I	Qtde	Provento	Desconto	Bases	Total
0001 Salário		30	2.094,40		B010 - Base INSS Salário (S/Limite)	2.362,20
0191 DSR s/ Adicional Noturno		3:47	36,09		B110 - Base IRRF Salário	1.524,44
1050 Adicional Noturno 20.0%	P	128:13	243,61		B120 - Dedução IRRF Salário 25%	564,80
5010 INSS				191,41	B180 - INSS para Dedução de IRRF Salário	191,41
5310 Adiantamento Salarial				837,76	B400 - Base FGTS Salário	2.362,20
5530 Cota de Participação Laboral				52,36	B410 - FGTS Salário 8%	188,97
5610 Atrasos	P	0:15		2,38	B900 - Remuneração Total Mês	2.094,40
5626 DSR s/ Atraso	P	1:00		9,52	B903 - Salário Mês	2.094,40
5700 Vale Transporte				20,94		
Totais			2.374,10	1.114,37		
Líquido				1.259,73		
009020	Thiago Vinicius Dos Santos	220:00	Motorista de Caminhão I B	24/10/2023	1	2
Eventos	I	Qtde	Provento	Desconto	Bases	Total
0001 Salário			2.424,38		B010 - Base INSS Salário (S/Limite)	2.641,31
0190 DSR s/ Salário Variável		1,25	16,19		B100 - Dependentes IRRF Sal	379,18
0751 Salário Enfermidade Atraso/Saída Antep		8:00	91,49		B110 - Base IRRF Salário	1.634,96
1010 Hora Extra 50%	P	6:22	109,25		B120 - Dedução IRRF Salário	216,53
5010 INSS				216,53	B180 - INSS para Dedução de IRRF Salário	216,53
5310 Adiantamento Salarial				1.006,35	B400 - Base FGTS Salário	2.641,31
5700 Vale Transporte				25,16	B410 - FGTS Salário 8%	211,30
					B900 - Remuneração Total Mês	2.515,87
					B903 - Salário Mês	2.515,87
					B920 - Base Salário Família	2.641,31
Totais			2.641,31	1.248,04		
Líquido				1.393,27		

Folha de Pagamento 08/2024

23/09/2024

13:26

Numero	Nome	Jorn.	Cargo	Admissão	SF	IR
140053 Dimensional Engenharia Ltda						
008312	Vagner Silva de Souza	220:00	Servente	08/02/2022	0	1
Eventos	I	Qtde	Provento	Desconto	Bases	Total
0001 Salário			1.923,04		B010 - Base INSS Salário (S/Limite)	2.094,40
0751 Salário Enfermidade Atraso/Saída Antep		18:00	171,36		B110 - Base IRRF Salário	1.256,64
5010 INSS				167,31	B120 - Dedução IRRF Salário 25%	564,80
5310 Adiantamento Salarial				837,76	B180 - INSS para Dedução de IRRF Salário	167,31
5700 Vale Transporte				20,94	B400 - Base FGTS Salário	2.094,40
					B410 - FGTS Salário 8%	167,55
					B900 - Remuneração Total Mês	2.094,40
					B903 - Salário Mês	2.094,40
Totais			2.094,40	1.026,01		
Líquido				1.068,39		
003495 Valdir dos Santos						
			220:00	Motorista de Caminhão I B	15/01/2014	1 2
Eventos	I	Qtde	Provento	Desconto	Bases	Total
					B900 - Remuneração Total Mês	2.515,87
					B903 - Salário Mês	2.515,87
					B920 - Base Salário Família	2.515,87
Totais					- Afastado desde: 16/03/2021 Motivo: Aposentadoria Invalidez	
Líquido						
008929 Victor Hugo da Silva Prazeres						
			220:00	Servente	11/05/2023	0 0
Eventos	I	Qtde	Provento	Desconto	Bases	Total
0001 Salário		30	2.094,40		B010 - Base INSS Salário (S/Limite)	2.379,42
0191 DSR s/ Adicional Noturno		4:15	40,42		B110 - Base IRRF Salário	1.541,66
1050 Adicional Noturno 20.0%	P	143:36	272,84		B120 - Dedução IRRF Salário 25%	564,80
5010 INSS				192,96	B180 - INSS para Dedução de IRRF Salário	192,96
5310 Adiantamento Salarial				837,76	B400 - Base FGTS Salário	2.379,42
5610 Atrasos	P	0:58		9,20	B410 - FGTS Salário 8%	190,35
5626 DSR s/ Atraso	P	2:00		19,04	B900 - Remuneração Total Mês	2.094,40
5700 Vale Transporte				20,94	B903 - Salário Mês	2.094,40
Totais			2.407,66	1.079,90		
Líquido				1.327,76		
008562 William Gomes de Paula						
			220:00	Motorista de Caminhão I B	23/06/2022	0 0
Eventos	I	Qtde	Provento	Desconto	Bases	Total
0001 Salário		30	2.515,87		B010 - Base INSS Salário (S/Limite)	2.966,39
0191 DSR s/ Adicional Noturno		4:08	48,68		B110 - Base IRRF Salário	1.960,04
0670 Premio por Tempo de Serviço			73,27		B120 - Dedução IRRF Salário 25%	564,80
1050 Adicional Noturno 20.0%	P	139:49	328,57		B180 - INSS para Dedução de IRRF Salário	254,78
5010 INSS				254,78	B400 - Base FGTS Salário	2.966,39
5120 IRRF s/ Adiantamento				17,02	B410 - FGTS Salário 8%	237,31
5310 Adiantamento Salarial				989,33	B900 - Remuneração Total Mês	2.589,14
5700 Vale Transporte				25,16	B903 - Salário Mês	2.515,87
					B939 - Base Premio Tempo Serviço	73,27
Totais			2.966,39	1.286,29		
Líquido				1.680,10		



Rio de Janeiro, 20 de setembro de 2024.

**PREFEITURA DE CIDADE DO RIO DE JANEIRO - PCRJ
SECRETARIA MUNICIPAL DE COORDENAÇÃO GOVERNAMENTAL – SMCG
RIO DE JANEIRO - RJ**

**REF.: “SERVIÇOS DE FRESAGEM, RECAPEAMENTO ASFÁLTICO E SINALIZAÇÃO HORIZONTAL EM LOGRADOUROS PÚBLICOS NA ÁREA DA 01ª CRC - AP.1. e AP.2.”.
PROCESSO Nº CSV-PRO-2024/01589 – CONTRATO Nº 034/2021.**

**Assunto: DECLARAÇÃO SALÁRIOS E O VALE TRANSPORTE
REF.: 53ª MEDIÇÃO – 29ª ETAPA NORMAL (RETENÇÃO CONTRATUAL)
PERIODO DE 04/08/2024 até 02/09/2024.**

Prezado Senhor,

A Empresa Dimensional Engenharia Ltda., CNPJ nº. 00.299.904/0001-60, Inscrição Estadual nº 85.438.735, sediada à Rua Sete de Setembro, nº 98 - grupo 605 - Rio de Janeiro, portadora do Contrato nº. 034/2021 referente aos “SERVIÇOS DE FRESAGEM, RECAPEAMENTO ASFÁLTICO E SINALIZAÇÃO HORIZONTAL EM LOGRADOUROS PÚBLICOS NA ÁREA DA 01ª CRC - AP.1. e AP.2.”, PROCESSO Nº. CSV-PRO-2024/01589 vem pela presente declarar, que os SALÁRIOS E O VALE TRANSPORTE referente aos meses de Julho e Agosto de 2024, da medição, encontram-se devidamente quitados, apesar de não remunerados nas medições.

Atenciosamente,

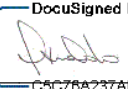
DocuSigned by:

C5C76A237ABE472
Dimensional Engenharia Ltda.

Página 1 de 1





Rio de Janeiro, 20 de setembro de 2024.

PREFEITURA DE CIDADE DO RIO DE JANEIRO - PCRJ
SECRETARIA MUNICIPAL DE COORDENAÇÃO GOVERNAMENTAL – SMCG
RIO DE JANEIRO - RJ

REF.: “SERVIÇOS DE FRESAGEM, RECAPEAMENTO ASFÁLTICO E SINALIZAÇÃO HORIZONTAL EM LOGRADOUROS PÚBLICOS NA ÁREA DA 01ª CRC - AP.1. e AP.2.”. PROCESSO Nº CSV-PRO-2024/01589 – CONTRATO Nº 034/2021.

Assunto: DECLARAÇÃO TÍQUETE REFEIÇÃO / ALIMENTAÇÃO
REF.: 53ª MEDIÇÃO – 29ª ETAPA NORMAL (RETENÇÃO CONTRATUAL)
PERÍODO DE 04/08/2024 até 02/09/2024.

Prezado Senhor,

A Empresa Dimensional Engenharia Ltda., CNPJ nº. 00.299.904/0001-60 Inscrição Estadual nº 85.438.735, sediada à Rua Sete de Setembro, nº 98 - grupo 605 - Rio de Janeiro, portadora do Contrato nº. 034/2021 referente aos “SERVIÇOS DE FRESAGEM, RECAPEAMENTO ASFÁLTICO E SINALIZAÇÃO HORIZONTAL EM LOGRADOUROS PÚBLICOS NA ÁREA DA 01ª CRC - AP.1. e AP.2.”, PROCESSO Nº. CSV-PRO-2024/01589 vem pela presente, declarar, que o TÍQUETE REFEIÇÃO / ALIMENTAÇÃO referente aos meses de Julho e Agosto 2024, da medição, encontram-se devidamente quitados, apesar de não remunerados nas medições.

Atenciosamente,

DocuSigned by:

05076A237ABE472...

Dimensional Engenharia Ltda.

Página 1 de 1





Rio de Janeiro, 20 de setembro de 2024.

PREFEITURA DE CIDADE DO RIO DE JANEIRO - PCRJ
SECRETARIA MUNICIPAL DE COORDENAÇÃO GOVERNAMENTAL – SMCG
RIO DE JANEIRO – RJ

REF.: “SERVIÇOS DE FRESAGEM, RECAPEAMENTO ASFÁLTICO E SINALIZAÇÃO HORIZONTAL EM LOGRADOUROS PÚBLICOS NA ÁREA DA 1ª CRC - AP.1. e AP.2.”.
PROCESSO Nº CSV-PRO-2024/01589 – CONTRATO Nº 034/2021.

Assunto: DECLARAÇÃO DA CONTRATADA DE QUE NA PRESTAÇÃO DOS SERVIÇOS OBSERVOU INTEGRALMENTE AS CLÁUSULAS TRABALHISTAS CONSTANTES NO CONTRATO
REF.: 53ª MEDIÇÃO – 29ª ETAPA NORMAL (RETENÇÃO CONTRATUAL)
PERÍODO DE 04/08/2024 até 02/09/2024.

Prezado Senhor,

A Empresa Dimensional Engenharia Ltda., CNPJ nº. 00.299.904/0001-60, Inscrição Estadual nº 85.438.735, sediada à Rua Sete de Setembro, nº 98 - grupo 605 - Rio de Janeiro, representada por EDSON FRANCISCO NEVES DE MACEDO, portador da carteira de identidade nº 07570270-4 DETRAN-RJ e CPF/MF nº 891.962.017-20, declara que na prestação dos “SERVIÇOS DE FRESAGEM, RECAPEAMENTO ASFÁLTICO E SINALIZAÇÃO HORIZONTAL EM LOGRADOUROS PÚBLICOS NA ÁREA DA 1ª CRC - AP.1. e AP.2.”, realizados no período de 04/08/2024 até 02/09/2024, foram observadas as cláusulas trabalhista constantes no Contrato nº. 034/2021 do PROCESSO ADMINISTRATIVO Nº. CSV-PRO-2024/01589.

Atenciosamente,

DocuSigned by:

DIMENSIONAL ENGENHARIA LTDA.

Página 1 de 1





PODER JUDICIÁRIO
JUSTIÇA DO TRABALHO

CERTIDÃO NEGATIVA DE DÉBITOS TRABALHISTAS

Nome: **DIMENSIONAL ENGENHARIA LTDA (MATRIZ E FILIAIS)**

CNPJ: **00.299.904/0001-60**

Certidão n°: 53562178/2024

Expedição: 05/08/2024, às 11:17:11

Validade: 01/02/2025 - 180 (cento e oitenta) dias, contados da data de sua expedição.

Certifica-se que **DIMENSIONAL ENGENHARIA LTDA (MATRIZ E FILIAIS)**, inscrito(a) no CNPJ sob o n° **00.299.904/0001-60**, **NÃO CONSTA** como inadimplente no Banco Nacional de Devedores Trabalhistas.

Certidão emitida com base nos arts. 642-A e 883-A da Consolidação das Leis do Trabalho, acrescentados pelas Leis ns.º 12.440/2011 e 13.467/2017, e no Ato 01/2022 da CGJT, de 21 de janeiro de 2022.

Os dados constantes desta Certidão são de responsabilidade dos Tribunais do Trabalho.

No caso de pessoa jurídica, a Certidão atesta a empresa em relação a todos os seus estabelecimentos, agências ou filiais.

A aceitação desta certidão condiciona-se à verificação de sua autenticidade no portal do Tribunal Superior do Trabalho na Internet (<http://www.tst.jus.br>).

Certidão emitida gratuitamente.

INFORMAÇÃO IMPORTANTE

Do Banco Nacional de Devedores Trabalhistas constam os dados necessários à identificação das pessoas naturais e jurídicas inadimplentes perante a Justiça do Trabalho quanto às obrigações estabelecidas em sentença condenatória transitada em julgado ou em acordos judiciais trabalhistas, inclusive no concernente aos recolhimentos previdenciários, a honorários, a custas, a emolumentos ou a recolhimentos determinados em lei; ou decorrentes de execução de acordos firmados perante o Ministério Público do Trabalho, Comissão de Conciliação Prévia ou demais títulos que, por disposição legal, contiver força executiva.

Nota Patrimonial

Encerrado até Agosto

Identificação

Unidade Gestora 120099 - COORDENADORIA TÉCNICA DE EXAME DAS LIQUIDAÇÕES	Documento 2024NP039957	Emissão 22/10/24
---	----------------------------------	----------------------------

Detalhamento

UG Favorecida 450001 - GABINETE DA SECRETARIA MUNICIPAL DE COORDENAÇÃO GOVERNAMENTAL
Processo SMG-PRO-2024/00088

Itens

Tipo Patrimonial	Item Patrimonial	Operação Patrimonial	Classificação Complementar	Valor
CONTROLE DE ANÁLISES DE NL's (CGM/CEL) - 86	819 - CONTROLE DE ANÁLISES DE NL's (CGM/CEL)	Desbloqueio de NL - 803	450001.2024NE000048. 450001.2024NL000182. 00299904000160	5.069.695,85

Total	5.069.695,85
--------------	--------------

Observação

NL DESBLOQUEADA

Subcontroladoria de Auditoria e Controle
Coordenadoria Técnica de Exame das Liquidações (CG/SUBAC/CEL)

À

SMG

REGISTRO DA LIQUIDAÇÃO	SIM	NÃO	NÃO SE APLICA
a) O formulário utilizado no Exame da Liquidação é o adequado para o tipo de despesa e encontra-se vigente conforme modelo estabelecido pela CGM?	X		
b) O Exame da Liquidação da Despesa teve todos os itens preenchidos e consta nome, matrícula e assinatura do servidor responsável pela emissão?	X		
c) Constam os documentos necessários para a liquidação conforme Exame da Liquidação da Despesa? Se não, informar a crítica abaixo.	X		
d) O documento comprobatório da despesa encontra-se atestado conforme a legislação vigente?	X		
e) O favorecido da nota de empenho é o mesmo que o emitente do documento comprobatório?	X		
f) A natureza de despesa é compatível com o serviço ou material descrito no corpo do documento comprobatório?	X		
g) Tendo em vista que a despesa é apropriada pelo regime de competência, o período a que se refere esta despesa está correto?	X		
h) O Sistema FINCON registrou a operação sem gerar críticas? Se não, informar a crítica abaixo.			X

Nota: Tendo em vista a diversidade de alíquotas tributárias, não está inserido no escopo do trabalho a verificação e cálculo de tributos.

Em face da análise efetuada, com base no escopo definido na Resolução CGM nº 1210/2015, procedemos o desbloqueio da NL conforme a Nota Patrimonial - NP encartada à **fl. 308**. Alertamos que o presente processo deve ficar à disposição para exame da Controladoria Geral e do Tribunal de Contas do Município do Rio de Janeiro, nos termos do Artigo 4º do Anexo Único do Decreto nº 37.337/2013, por se tratar de documento do ato de gestão do ordenador de despesa. Alertamos ainda que, antes do seu arquivamento, o Órgão deverá se certificar do pagamento da despesa.

Rio de Janeiro, 22 de outubro de 2024

ADRIANO BARBOSA DE ABREU
Matr: 10/257.672-6
Aux. de Controladoria



PREFEITURA DA CIDADE DO RIO DE JANEIRO
SECRETARIA MUNICIPAL DE COORDENAÇÃO GOVERNAMENTAL / SMG

ATESTAÇÃO SEM RESSALVA

Atesto para fins de liquidação e pagamento que os serviços/materiais, constantes do documento fiscal nº 8267, emitido em 20/09/2024, no valor de R\$ 5.069.695,85 pelo fornecedor DIMENSIONAL ENGENHARIA LTDA, CNPJ 00.299.904/0001-60, estão de acordo com as condições contratadas.

Rio de Janeiro, 18 de outubro de 2024.

MARCELO SICRI MOURELLE
ASSESSOR II
Matrícula: 3270675
SMCG

WALBER DA LUZ CORREA
Engenheiro Civil Senior
Matrícula: 90880007
CCPAR/PRE/DEA

JESSYCA CORREA CARVALHO
ASSISTENTE I
Matrícula: 3192143
SMCG





PREFEITURA DA CIDADE DO RIO DE JANEIRO
SECRETARIA MUNICIPAL DE COORDENAÇÃO GOVERNAMENTAL / SMG

ELD 02 - EXAME DA LIQUIDAÇÃO DA DESPESA OBRA E SERVIÇO DE ENGENHARIA					
VERSÃO: 11					
I - DADOS DA DESPESA					
Tipo da Despesa: () OBRA (X) SERVIÇO DE ENGENHARIA				Cadastro CNO: 900096337471	
Unidade Gestora: 4500	Natureza de Despesa: 4.4.90.51.00	Tipo Patrimonial: 36	Item Patrimonial: 363	Instrumento Jurídico (Ano/Nº): 2021 / 34	
II - VALORES DA DESPESA					
		VALOR DA LIQUIDAÇÃO			
Nº DO DOCUMENTO COMPROBATÓRIO DA DESPESA: 8267	VALOR DA DESPESA:	Nota Empenho (ano / nº): 2024 / 00048 FR: 1.754.1.10	Nota Empenho (ano / nº): 2024 / 00048 FR: 1.754.1.10		
VALOR BRUTO	5.069.695,85	5.069.695,85			
(-) INSS	0,00	0,00			
(=) VALOR APÓS INSS	5.069.695,85	5.069.695,85		0,00	
(-) MULTA CONTRATUAL	0,00	0,00			
(-) ISS	98.859,06	98.859,06			
(-) IR	60.836,35	60.836,35			
(-) DESCONTO CONDICIONAL	0,00	0,00			
(-) CSLL	0,00	0,00			
(-) COFINS	0,00	0,00			
(-) PIS/PASEP	0,00	0,00			
(-) PIS/COFINS/CSLL	0,00	0,00			
(=) VALORES LÍQUIDOS	4.910.000,44	4.910.000,44		0,00	
III - EXAME DA DESPESA				Resposta	Indicar Folha
1. O Documento comprobatório da despesa foi emitido no CNPJ do Município do Rio de Janeiro ou de entidade da Administração Indireta Municipal?				Sim	8
2. O documento comprobatório da despesa está atestado por servidores formalmente designados? Vide Decreto nº 34.012/2011 e Decreto Rio nº 51.629/2022 alterado em parte pelo Decreto Rio nº 53.729/2023.				Sim	300

Classif. documental

00.05.22.21



SMGFOR202400121

PREFEITURA DA CIDADE DO RIO DE JANEIRO
SECRETARIA MUNICIPAL DE COORDENAÇÃO GOVERNAMENTAL / SMG

2.1. Consta cópia da publicação do ato de designação da Comissão responsável pelo acompanhamento da execução da obra ou serviço de engenharia nas condições contratadas?	Sim	115
3. A autenticidade da Nota Fiscal Eletrônica foi verificada no site do Município onde foi emitida?	Não Aplicável	
4. Consta cópia da consulta ao site do Simples Nacional comprovando que o emitente do documento probatório permanece enquadrado no referido regime tributário?	Não Aplicável	
5. Consta comprovação da inscrição da obra de construção civil no Cadastro Nacional de Obras (CNO) por meio do "Comprovante de Inscrição e de Situação Cadastral" ? Vide Instrução Normativa RFB nº 2.061/2021, alterada pela Instrução Normativa RFB nº 2.144/2023.	Sim	127
6. A medição correspondente à presente despesa foi devidamente cadastrada no Sistema Corporativo de Acompanhamento e Controle de Obras e Serviços de Engenharia - SISCOB? Vide Decreto Nº 30.062 /2008 e suas alterações.	Sim	5
7. Constam notas fiscais relativas aos materiais de construção utilizados e as ferramentas e equipamentos alugados, que comprovem as especificações técnicas previstas no projeto aprovado e orçado? Vide Decreto Rio nº 43.189/2017.	Sim	109/11
7.1 Consta pronunciamento da Comissão de Fiscalização atestando a adequada aplicação dos materiais de construção, ferramentas e equipamentos alugados?	Sim	41
8. Consta boletim de desempenho ? Vide Decreto nº 14.574/1996.	Sim	9
9. O contrato foi divulgado no Portal Nacional de Contratações Públicas (PNCP)? Vide artigo 94 da Lei Federal nº 14.133/2021.	Não Aplicável	
Das obrigações trabalhistas e previdenciárias		
10. Constam DARF pago com o recolhimento da contribuição previdenciária do INSS estabelecida para o empregador e de todos os empregados atuantes no contrato e DCTFWeb correspondente, referentes ao mês anterior a que se referir a prestação dos serviços? Vide Decreto Rio nº 51.629/2022 alterado em parte pelo Decreto Rio nº 53.729/2023.	Sim	151
10.1. Consta GFD - Guia do FGTS Digital (mensal e rescisório) pago, referente ao mês anterior a que se referir a prestação dos serviços, acompanhada de relatório extraído da plataforma mencionada contemplando todos os empregados atuantes no contrato?	Sim	207
10.2. Consta declaração da contratada que os salários referentes ao mês anterior à prestação dos serviços encontram-se pagos?	Sim	218
10.3. Consta declaração da contratada que as férias e correspondente adicional encontram-se pagos no prazo previsto em lei?	Não Aplicável	
10.4. Consta declaração da contratada que o 13º salário encontra-se pago no prazo previsto em lei?	Não Aplicável	
10.5. Nos casos previstos em Lei, Convenção ou Acordo Coletivo de Trabalho, consta declaração da contratada que os benefícios suplementares (vale-transporte, vale-alimentação/refeição, entre outros)	Sim	296



PREFEITURA DA CIDADE DO RIO DE JANEIRO
SECRETARIA MUNICIPAL DE COORDENAÇÃO GOVERNAMENTAL / SMG

referentes ao mês anterior a que se referir a prestação dos serviços foram fornecidos aos funcionários?		
10.6. Consta Certidão Negativa de Débitos Trabalhistas – CNDT ou Certidão Positiva de Débitos Trabalhistas com efeito negativo válida, emitida em nome da contratada?	Sim	299
10.6.1. No caso de Certidão Positiva de Débitos Trabalhistas, consta manifestação da Procuradoria Geral do Município para prosseguimento na liquidação da despesa?	Não Aplicável	
No descumprimento das obrigações pactuadas		
11. Foram adotadas medidas administrativas previstas em contrato e na legislação vigente? Consultar o Manual de Penalidades Aplicadas aos Contratos, disponível no site da CGM-Rio.	Não Aplicável	
12. No caso de aplicação de multa, a mesma encontra-se devidamente cadastrada no Sistema SIGMA? Vide Resolução Conjunta SMA/CGM nº 097/2007 e Portaria A/CSIL nº 25/2007.	Não Aplicável	
12.1. Para retenção da multa na liquidação, consta requerimento do contratado para o desconto no pagamento da fatura? Vide artigo 595 do RGCAF.	Não Aplicável	
12.2. No caso de não aplicação de penalidade, consta pronunciamento do órgão requisitante com fundadas razões concluindo não ter havido prejuízo para o serviço público? Vide artigo 592 do RGCAF.	Não Aplicável	
13. Na hipótese de extinção do contrato, foram observadas as regras previstas no Decreto Rio nº 51.635/2022?	Não Aplicável	
Nas Despesas de Exercícios Anteriores		
14. Foi instaurada sindicância administrativa conforme determina o Decreto que dispõe sobre a execução orçamentária e financeira para o exercício vigente?	Não Aplicável	
15. Na Administração Direta, Fundação ou Autarquia foi realizada consulta no SISTEMA DE BUSINESS INTELLIGENCE - BI da PGM a fim de verificar se o credor possui ação judicial em curso ou precatório emitido para a presente despesa que impossibilite o seu pagamento? Vide Resolução PGM nº 1.139/2022.	Não Aplicável	
15.1. No caso de Empresa da Administração Indireta, foi verificado junto à respectiva assessoria jurídica que não há impedimento para pagamento da presente despesa?	Não Aplicável	
16. Na hipótese de ausência de ação judicial, foi verificado se a despesa está prescrita?	Não Aplicável	
17. Não existindo impedimento para pagamento, a dívida foi reconhecida pelo Ordenador de Despesas com publicação no D.O. Rio?	Não Aplicável	



SMGFOR202400121



DECLARAÇÃO DE CONFORMIDADE

Após a análise dos itens previstos neste roteiro orientador e diante da evidência documental da presente despesa, declaro que a mesma está apta para fins de pagamento.

Rio de Janeiro, 22 de outubro de 2024.

SOLANGE MARIA DINIZ DO NASCIMENTO SAIBRO
ASSISTENTE I
Matrícula: 3048915
SMCG



Serviços de Fresagem, Recapeamento, Asfalto e Sinalização Horizontal em Logradouros Públicos na
Área da 1ª CRC - AP1 e AP2 - Programa Asfalto Liso

MEMÓRIA DE CÁLCULO

CONTRATO: 034/2021

IO: SET/2021

FOLHA RESUMO

DESCRIÇÃO DO SERVIÇO	TOTAL POSSIVEL MEDIR NO PERIODO		TOTAL EXECUTADO NO PERIODO	
	R\$	%	R\$	%
1 - ADMINISTRAÇÃO LOCAL	R\$ 175.569,70	3,46%	R\$ 386.020,05	6,79%
2 - MOBILIZAÇÃO, DESMOBILIZAÇÃO E CANTEIRO DE OBRAS	R\$ 1.225,50	0,02%	R\$ 5.565,14	0,10%
3 - TOPOGRAFIA	R\$ 16.263,35	0,32%	R\$ 16.263,35	0,29%
4 - EQUIPAMENTOS DE APOIO OPERACIONAL	R\$ 206.353,69	4,07%	R\$ 355.107,56	6,25%
5 - MÃO DE OBRA DE APOIO OPERACIONAL	R\$ 156.985,45	3,10%	R\$ 156.985,45	2,76%
6 - SINALIZAÇÃO DE OBRAS E OPERAÇÕES DE TRAFEGO	R\$ 47.642,20	0,94%	R\$ 57.373,30	1,01%
7 - FRESAGEM DE PAVIMENTO FLEXIVEL	R\$ 314.295,43	6,20%	R\$ 314.295,43	5,53%
8 - BINDER	R\$ -	0,00%	R\$ -	0,00%
9 - CAMADA DE CONCRETO BETUMINOSO USINADO A QUENTE COM UTILIZAÇÃO DE CAP CONVENCIONAL	R\$ 1.621.995,29	31,99%	R\$ 1.621.995,29	28,53%
10 - SEGUNDA CAMADA OU CAMADA ÚNICA DE CONCRETO BETUMINOSO USINADO A QUENTE COM UTILIZAÇÃO DE CAP COM POLIMERO	R\$ 1.638.258,30	32,31%	R\$ 1.638.258,30	28,82%
11 - MICROREVESTIMENTO	R\$ -	0,00%	R\$ -	0,00%
12 - REFORÇO COM APLICAÇÃO DE GEOGRELHA	R\$ 1.205,15	0,02%	R\$ 18.959,45	0,33%
13 - REPAROS PROFUNDOS	R\$ -	0,00%	R\$ -	0,00%
14 - SINALIZAÇÃO HORIZONTAL	R\$ 879.490,80	17,35%	R\$ 995.359,57	17,51%
15 - NIVELAMENTO DE TAMPÃO	R\$ 10.410,97	0,21%	R\$ 82.563,43	1,45%
16 - NIVELAMENTO DE CAIXA DE RALO	R\$ -	0,00%	R\$ 35.569,91	0,63%
17 - RECOMPOSIÇÃO DE SARJETA	R\$ -	0,00%	R\$ -	0,00%
18 - DRENO LONGITUDINAL	R\$ -	0,00%	R\$ -	0,00%
19 - DISPOSITIVOS DE DRENAGEM	R\$ -	0,00%	R\$ -	0,00%
20 - RENIVELAMENTO DE MEIO-FIO	R\$ -	0,00%	R\$ -	0,00%
21 - ENSAIOS LABORATORIAIS	R\$ -	0,00%	R\$ -	0,00%
22 - EXECUÇÃO DE BICICLETÁRIO	R\$ -	0,00%	R\$ -	0,00%
23 - SEGUNDA CAMADA OU CAMADA ÚNICA DE CONCRETO BETUMINOSO USINADO A QUENTE DO TIPO "GAP GRADED" COM UTILIZAÇÃO DE CAP COM POLIMERO	R\$ -	0,00%	R\$ -	0,00%
- SUBTOTAL	R\$ 5.069.695,83	100%	R\$ 5.684.316,23	100%

ITEM	CÓDIGO	DESCRIÇÃO	UNID.	R\$ UNIT CONTRATA	QUANT. TOTAL EXECUTADA	R\$ TOTAL EXECUTADA	QUANT. POSSIVEL MEDIR	R\$ POSSIVEL MEDIR
ADMINISTRAÇÃO LOCAL						386.020,05		175.569,70
DATA DE MOBILIZAÇÃO:		07/02/2022						
PRAZO DE EXECUÇÃO		04/08/2024 À 02/09/2024 = 30,00 DIAS CORRIDOS						
QUADRO DE FRENTES DE SERVIÇO								
IDENTIFICAÇÃO		INICIO	FINAL	PERÍODO				
1ª FRETE		04/08/2024	02/09/2024	30,00 DIAS CORRIDOS				
2ª FRETE		04/08/2024	02/09/2024	30,00 DIAS CORRIDOS				
HORAS NORMAIS / MÉS TRABALHO				185	HORAS			
91	AD 39.05.0134	ENGENHEIRO, ARQUITETO OU GEÓLOGO SÊNIOR (INCLUSIVE ENCARGOS SOCIAIS),(DESONERADO)	H	223,74	555,00	124.175,70	-	-
		OSVALDO PEÇANHA - ENGENHEIRO CIVIL - GESTOR DE UNIDADE DE NEGÓCIO FERNANDO SANTOS - ARQUITETO E URBANISTA - PLANEJAMENTO E CONTROLE VINCIUS SINGELLO - ENGENHEIRO CIVIL - PLANEJAMENTO, CONTROLE E QUALIDADE						
		3,00 und x	1,00 mês x	185,00 h/mês	=	555,00		555,00
90	AD 39.05.0122	ENGENHEIRO, ARQUITETO OU GEÓLOGO JR (INCLUSIVE ENCARGOS SOCIAIS),(DESONERADO)	H	100,69	370,00	37.255,30	370,00	37.255,30
		ALECIO GUIMARÃES - ENGENHEIRO CIVIL - ENGENHEIRO DE PRODUÇÃO DA OBRA LOHAN ANTUNES EDUARDO DA SILVA - ENGENHEIRO CIVIL - PLANEJAMENTO DE MEDIÇÃO						
		2,00 und x	1,00 mês x	185,00 h/mês	=	370,00		370,00
89	AD 39.05.0116	ENCARREGADO (INCLUSIVE ENCARGOS SOCIAIS),(DESONERADO)	H	32,98	555,00	18.303,90	555,00	18.303,90
		MARCELO BARBOSA RIBEIRO - ENCARREGADO GERAL PATRICK DE MEDEIROS BRITO - ENCARREGADO DE PAVIMENTAÇÃO ALUISIO GOMES DA SILVA - ENCARREGADO DE PAVIMENTAÇÃO						
		3,00 und x	1,00 mês x	185,00 h/mês	=	555,00		555,00
87	AD 39.05.0088	TÉCNICO DE NÍVEL MÉDIO (INCLUSIVE ENCARGOS SOCIAIS),(DESONERADO)	H	20,46	1.110,00	22.710,60	1.110,00	22.710,60
		MARCUS VINICIUS CABRAL COSTA - TÉCNICO DE SEGURANÇA DO TRABALHO WINDER PEREIRA - TÉCNICO DE SEGURANÇA DO TRABALHO JULIA CRISTINA ANDRADE MIRANDA - A. TÉCNICO ROBERTA SILVA - A. TÉCNICO ISABELE CRISTINA RONCATE Y PEREIRA - A. TÉCNICO ROBSON VENICIO - TÉCNICO DE MANUTENÇÃO						
		6,00 und x	1,00 mês x	185,00 h/mês	=	1.110,00		1.110,00
86	AD 39.05.0068	APONTADOR (INCLUSIVE ENCARGOS SOCIAIS),(DESONERADO)	H	27,39	555,00	15.201,45	555,00	15.201,45
		3,00 und x	1,00 mês x	185,00 h/mês	=	555,00		555,00
71	CE 04.10.0192	LABORATORISTA ESPECIALIZADO EM SOLOS - A(DESONERADO)	H	39,67	185,00	7.338,95	185,00	7.338,95
		RENATO OLIVEIRA DE AZEVEDO SILVA - LABORATORISTA						
		1,00 und x	1,00 mês x	185,00 h/mês	=	185,00		185,00
ITEM NOVO	AD 39.05.0218	VIGIA (INCLUSIVE ENCARGOS SOCIAIS),(DESONERADO)	H	17,65	3.600,00	63.540,00	-	-
		CANTEIRO + 1ª FRETE + 2ª FRETE REMEDIO PROFUNDO						
		5,00 postos x	24,00 h/dia x	30,00 dias	=	3.600,00		
		1,00 postos x	24,00 h/dia x	- dias	=	-		
					=	3.600,00		
74	AD 14.15.0401	CAMINHONETA DE SERVIÇO, CAPACIDADE DE 7 PASSAGEIROS OU 600 KG, COM MOTORISTA, MATERIAL DE OPERAÇÃO E MATERIAL DE MANUTENÇÃO, COM AS SEGUINTE ESPECIFICACOES MINIMAS: A GASOLINA DE 83CV, AUTONOMIA DE 3000 KWH/MÊS, CUSTO MENSAL (DESONERADO)	UN.MÊS	6.765,95	2,00	13.531,90	2,00	13.531,90
		TRANSPORTE DA OBRA FRENTES DE MASSA ASFÁLTICA						
		1,00 und x	2,00 frentes x	1,00 mês	=	2,00		2,00
75	AD 14.15.0750	VEÍCULO DE SERVIÇO, MOTOR 1.0, COM AR CONDICIONADO, DIREÇÃO HIDRÁULICA, RÁDIO, INCLUSIVE COMBUSTÍVEL, SEGURO, LUBRIFICAÇÃO, MANUTENÇÃO, LICENCIAMENTO, QUILOMETRAGEM LIVRE, SEM MOTORISTA. CUSTO MENSAL (DESONERADO)	UN.MÊS	6.300,48	3,00	18.901,44	3,00	18.901,44
		APOIO A FISCALIZAÇÃO						
		3,00 und x	1,00 mês		=	3,00		3,00
ITEM NOVO	CE 04.10.0110	CONSULTOR DE SERVIÇOS TÉCNICOS ESPECIALIZADOS DE CONSULTORIA DE ENGENHARIA E ARQUITETURA (DESONERADO)	H	122,89	185,00	22.734,65	-	-
		1,00 und x	1,00 mês x	185,00 h/mês	=	185,00		185,00
85	AD 29.05.0050	RELATÓRIO FINAL DE OBRAS OU SERVIÇOS DE ENGENHARIA, INCLUINDO DESENHOS TAMANHO A-1 EM "AUTOCAD FOR WINDOWS", REGISTRO FOTOGRÁFICO DOS SERVIÇOS COM FOTOS (10X15)CM ACOMPANHADAS DE LEGENDAS E INDICAÇÃO DA LOCALIZAÇÃO, INFORMAÇÕES CONTRATUAIS, PLANILHA ORÇAMENTÁRIA E DESCRIÇÃO DO ESCOPO DOS SERVIÇOS, REALIZADOS, TODOS COM TEXTO EM "WORD FOR WINDOWS", CONFORME RECOMENDAÇÕES E ESPECIFICAÇÕES DO ÓRGÃO CONTRATANTE. O RELATÓRIO DEVERÁ SER APRESENTADO EM DUAS VIAS (ORIGINAL E CÓPIA) ENCADERNADAS E ACOMPANHADAS DE CÓPIA DIGITALIZADA E ARMAZENADA EM "DVD ROM". O ITEM DEVERÁ SER MEDIDO PELO NÚMERO DE PRANCHAS ORIGINAIS QUE COMPÕE O RELATÓRIO.(DESONERADO)	UN	1.763,59	24,00	42.326,16	24,00	42.326,16
		RUA MÁRIO RIBEIRO = 1,00 RUA PADRE LEONEL FRANCA = 1,00 AV. BORGES DE MEDEIROS = 1,00 RUA SENADOR BERNARDO MONTEIRO = 1,00 RUA SÃO CLEMENTE = 1,00 AV. HENRIQUE VALADARES = 1,00 LARGO DOS LEÕES = 1,00 RUA HUMAITÁ = 1,00 RUA VOLUNTÁRIOS DA PATRIA = 1,00 RUA JOÃO PAULO I = 1,00 RUA DOUTOR SATAMINI = 1,00 RUA VISCONDE E SILVA = 1,00 RUA MACEDO SOBRINHO = 1,00 AV. PRINCESA ISABEL = 1,00 AV. VENCESLAU BRÁS = 1,00 PRAIA DE BOTAFOGO = 1,00 RUA PINHEIRO GUIMARÃES = 1,00 RUA TEODORO DA SILVA = 1,00 RUA ESTÁCIO DE SÁ = 1,00 RUA HADDOCK LOGO = 1,00 AV. REPÚBLICA DO CHILE = 1,00 AV. ALMIRANTE BARROSO = 1,00 AV. PRESIDENTE ANTÔNIO CARLOS = 1,00 RUA PRIMEIRO DE MARÇO = 1,00 24,00						

ITEM	CÓDIGO	DESCRIÇÃO	UNID.	R\$ UNIT CONTRATA	QUANT. TOTAL EXECUTADA	R\$ TOTAL EXECUTADA	QUANT. POSSIVEL	R\$ POSSIVEL MEDIR	
MOBILIZAÇÃO, DESMOBILIZAÇÃO E CANTEIRO DE OBRAS						5.565,14		1.225,50	
DATA DE MOBILIZAÇÃO:		07/02/2022							
PRAZO DE EXECUÇÃO		04/08/2024 À 02/09/2024 = 30,00 DIAS CORRIDOS							
QUADRO DE FRENTES DE SERVIÇO									
IDENTIFICAÇÃO		INÍCIO	FINAL	PERÍODO					
1ª FRENTE		04/08/2024	02/09/2024	30,00 DIAS CORRIDOS					
2ª FRENTE		04/08/2024	02/09/2024	30,00 DIAS CORRIDOS					
HORAS NORMAIS / MÊS TRABALHO					185	HORAS			
77	AD 19.15.0050	CONTAINER ESCRITÓRIO, MODELO PADRÃO, MEDINDO: (6X2,4X2,55)M, EM ESTRUTURA DE AÇO, COMPOSTO POR PISO DE MADEIRA CORRIDA, PAREDES FORRADAS COM COMPENSADO NAVAL, TETO COM ISOLAMENTO TÉRMICO, COM 1 PORTA DE (0,80X2,10)M, 2 BASCULANTES DE (1,20X1,20)M, WC COM PIA, VASO SANITÁRIO E CHUVEIRO, ENTRADA PARA AR CONDICIONADO COM SUPORTE E TOMADA 3P, 2 PONTOS DE ILUMINAÇÃO, 2 TOMADAS ELÉTRICAS, DISTRIBUIÇÃO INTERNA DAS INSTALAÇÕES ELÉTRICAS E HIDRÁULICAS ATÉ O PONTO DE ENTRADA/SAÍDA DA UNIDADE E PESO APROXIMADO DE 2T, EXCLUSIVE CARGA, DESCARGA E TRANSPORTE IDA E VOLTA AO CANTEIRO. ALUGUEL MENSAL.(DESONERADO)		UN.MÊS	408,50	3,00	1.225,50	3,00	1.225,50
CANTEIRO AVANÇADO									
FISCALIZAÇÃO		1,00	und	x	1,00	mês	=	1,00	
ENGENHARIA		1,00	und	x	1,00	mês	=	1,00	
ADMINISTRAÇÃO		1,00	und	x	1,00	mês	=	1,00	
					<u>3,00</u>				
78	AD 19.15.0100	CONTAINER ESCRITÓRIO, VESTIÁRIO OU DEPÓSITO, MODELO PADRÃO, MEDINDO: (6X2,4X2,55)M, EM ESTRUTURA DE AÇO, COMPOSTO POR PISO DE MADEIRA CORRIDA, PAREDES FORRADAS COM COMPENSADO NAVAL, TETO COM ISOLAMENTO TÉRMICO, COM 1 PORTA DE (0,80X2,10)M, 2 BASCULANTES DE (1,20X1,20), ENTRADA PARA AR CONDICIONADO COM SUPORTE E TOMADA 3P, 2 PONTOS DE ILUMINAÇÃO, 2 TOMADAS ELÉTRICAS, DISTRIBUIÇÃO INTERNA DAS INSTALAÇÕES ELÉTRICAS E HIDRÁULICAS ATÉ O PONTO DE ENTRADA/SAÍDA DA UNIDADE E PESO APROXIMADO DE 2T, EXCLUSIVE CARGA, DESCARGA E TRANSPORTE IDA E VOLTA AO CANTEIRO. ALUGUEL MENSAL.(DESONERADO)		UN.MÊS	282,80	11,23	3.175,84	-	-
CANTEIRO AVANÇADO									
FISCALIZAÇÃO		1,00	und	x	1,00	mês	=	1,00	
ENGENHARIA		1,00	und	x	1,00	mês	=	1,00	
DEPÓSITO		2,00	und	x	1,00	mês	=	2,00	
REFEITÓRIO		4,00	und	x	1,00	mês	=	4,00	
VESTIÁRIO		3,00	und	x	1,00	mês	=	3,00	
DEPÓSITO CANTEIRO MICRO		1,00	und	x	0,23	mês	=	0,23	
					<u>11,23</u>				
ITEM NOVO	AD 19.15.0150	CONTAINER WC, MODELO PADRÃO, MEDINDO: (6X2,4X2,55)M, EM ESTRUTURA DE AÇO, COMPOSTO POR PISO DE COMPENSADO NAVAL REVESTIDO COM PLURIGOMA, PAREDES AO NATURAL, TETO COM ISOLAMENTO TÉRMICO, COM 1 PORTA DE (0,80X2,10)M, 2 BASCULANTES DE (1,20X1,20), COM 5 CHUVEIROS, 3 VASOS SANITÁRIOS, MICTÓRIO E 3 LAVATÓRIOS, 2 PONTOS DE ILUMINAÇÃO, DISTRIBUIÇÃO INTERNA DAS INSTALAÇÕES ELÉTRICAS E HIDRÁULICAS ATÉ O PONTO DE ENTRADA/SAÍDA DA UNIDADE E PESO APROXIMADO DE 2,3T, EXCLUSIVE CARGA, DESCARGA E TRANSPORTE IDA E VOLTA AO CANTEIRO. ALUGUEL MENSAL.(DESONERADO)		UN.MÊS	581,90	2,00	1.163,80	-	-
CANTEIRO AVANÇADO									
BANHEIRO		2,00	und	x	1,00	mês	=	2,00	
					<u>2,00</u>				
72	AD 14.10.0050	CARGA E DESCARGA DE EQUIPAMENTOS PESADOS EM CARRETAS, EXCLUSIVE O CUSTO HORÁRIO DO EQUIPAMENTO, DURANTE A OPERAÇÃO.(DESONERADO)		T	46,96	-	-	-	
EQUIPAMENTOS DE RECOMPOSIÇÃO ASFALTICA (FRESAGEM)									
FRESADORA DE ASFALTO W200		27.180,00	KG	X	1,00	UND	=	27,18 T	
FRESADORA DE ASFALTO W100		17.400,00	KG	X	1,00	UND	=	17,40 T	
MINI CARREGADEIRA		629,00	KG	X	2,00	UND	=	1,26 T	
					<u>45,84 T</u>				
EQUIPAMENTOS DE RECOMPOSIÇÃO ASFALTICA (CBUQ)									
VIBRO-ACABADORA DE ASFALTO		10.500,00	KG	X	1,00	UND	=	10,50 T	
ROLO COMPACTADOR TANDEN		9.400,00	KG	X	1,00	UND	=	9,40 T	
ROLO COMPACTADOR DE PNEU		9.000,00	KG	X	1,00	UND	=	9,00 T	
MINI CARREGADEIRA		629,00	KG	X	2,00	UND	=	1,26 T	
					<u>30,16 T</u>				
EQUIPAMENTOS DE REMENDO PROFUNDO									
ESCAVADEIRA HIDRAULICA		16.900,00	KG	X	1,00	UND	=	16,90 T	
RETROESCAVADEIRA		6.750,00	KG	X	1,00	UND	=	6,75 T	
VIBROACABADORA DE ASFALTO		10.500,00	KG	X	1,00	UND	=	10,50 T	
ROLO COMPACTADOR TANDEN		9.400,00	KG	X	1,00	UND	=	9,40 T	
ROLO COMPACTADOR DE PNEU		9.000,00	KG	X	1,00	UND	=	9,00 T	
					<u>52,55 T</u>				
CONTAINERS		17,00	und	x	1.000,00	kg	=	17,00 T	
TRANSPORTE DOS CONTAINERS PARA O CANTEIRO DE APOIO									
		-	t	X	-	MOB./DESMOB	=	-	
					<u>0,00</u>				
DESLOCAMENTO GARAGEM X FRENTE DE SERVIÇO (REMENDO PROFUNDO)									
28 DE SETEMBRO X MEM DE SÁ		52,55	t	X	-	MOB./DESMOB	=	-	
MEM DE SÁ X GARAGEM		52,55	t	X	-	MOB./DESMOB	=	-	
					<u>0,00</u>				
DESLOCAMENTO DOS EQUIPAMENTOS ENTRE TRECHOS DE EXECUÇÃO (FRESAGEM E CBUQ)									
-- EQUIPE A		30,16	t	X	-	MOB./DESMOB	=	-	
-- EQUIPE A		30,16	t	X	-	MOB./DESMOB	=	-	
-- EQUIPE A		30,16	t	X	-	MOB./DESMOB	=	-	
-- EQUIPE B		30,16	t	X	-	MOB./DESMOB	=	-	
-- EQUIPE B		30,16	t	X	-	MOB./DESMOB	=	-	
-- EQUIPE B		30,16	t	X	-	MOB./DESMOB	=	-	
-- FRESAGEM		45,84	t	X	-	MOB./DESMOB	=	-	
-- FRESAGEM		45,84	t	X	-	MOB./DESMOB	=	-	
-- FRESAGEM		45,84	t	X	-	MOB./DESMOB	=	-	
					<u>0,00</u>				
TOTAL GERAL									
					<u>0,00</u>				



SERVIÇOS DE FRESAGEM, RECAPEAMENTO, ASFALTO E SINALIZAÇÃO HORIZONTAL EM LOGRADOUROS PÚBLICOS NA ÁREA DA 1ª CRC - AP1 E AP2 - PROGRAMA ASFALTO LISO

Processo: CSV-PRO-2024/01589
Código da Obra: 6.998
Contrato: 034/2021

ITEM	CÓDIGO	DESCRIÇÃO	UNID.	R\$ UNIT CONTRATA	QUANT. TOTAL EXECUTADA	R\$ TOTAL EXECUTADA	QUANT. POSSIVEL	R\$ POSSIVEL MEDIR
73	AD 14.10.0300	TRANSPORTE DE EQUIPAMENTOS PESADOS EM CARRETAS, EXCLUSIVE A CARGA E DESCARGA E O CUSTO HORÁRIO DOS EQUIPAMENTOS TRANSPORTADOS.(DESONERADO)	T.KM	2,19	-	-	-	-
DESLOCAMENTO GARAGEM X FRENTE DE SERVIÇO (REMENDO PROFUNDO)								
		28 DE SETEMBRO X MEM DE SÁ	52,55 t X	5,60 km x	0,00 ida/volta	=	-	-
		MEM DE SÁ X GARAGEM	52,55 t X	38,50 km x	0,00 ida/volta	=	-	-
						SUBTOTAL	=	-
TRANSPORTE DOS CONTAINERS PARA O CANTEIRO DE APOIO								
			- t X	31,80 km x	0,00 ida/volta	=	-	-
						SUBTOTAL	=	-
DESLOCAMENTO DOS EQUIPAMENTOS ENTRE TRECHOS DE EXECUÇÃO (FRESAGEM E CBUQ)								
		-- EQUIPE A	30,16 t X	2,80 km x	0,00 ida/volta	=	-	-
		-- EQUIPE A	30,16 t X	1,90 km x	0,00 ida/volta	=	-	-
		-- EQUIPE A	30,16 t X	3,90 km x	0,00 ida/volta	=	-	-
		-- EQUIPE B	30,16 t X	2,80 km x	0,00 ida/volta	=	-	-
		-- EQUIPE B	30,16 t X	1,90 km x	0,00 ida/volta	=	-	-
		-- EQUIPE B	30,16 t X	3,90 km x	0,00 ida/volta	=	-	-
		-- FRESAGEM	45,84 t X	2,80 km x	0,00 ida/volta	=	-	-
		-- FRESAGEM	45,84 t X	1,90 km x	0,00 ida/volta	=	-	-
		-- FRESAGEM	45,84 t X	3,90 km x	0,00 ida/volta	=	-	-
						SUBTOTAL	=	-
						TOTAL GERAL	=	-

ITEM	CÓDIGO	DESCRIÇÃO	UNID.	R\$ UNIT CONTRATA	QUANT. TOTAL EXECUTADA	R\$ TOTAL EXECUTADA	QUANT. POSSIVEL	R\$ POSSIVEL MEDIR
TOPOGRAFIA						16.263,35		16.263,35
DATA DE MOBILIZAÇÃO:		07/02/2022						
PRAZO DE EXECUÇÃO		04/08/2024 À 02/09/2024 = 30,00 DIAS CORRIDOS						
QUADRO DE FRENTES DE SERVIÇO								
IDENTIFICAÇÃO		INICIO		FINAL		PERÍODO		
1ª FRENTE		04/08/2024		02/09/2024		30,00 DIAS CORRIDOS		
2ª FRENTE		04/08/2024		02/09/2024		30,00 DIAS CORRIDOS		
HORAS NORMAIS / MÊS TRABALHO					185	HORAS		
92	AD 39.05.0212	TOPÓGRAFO A - SERVIÇOS DE CAMPO E ESCRITÓRIO, COM RESPONSABILIDADE DE DIRIGI-LOS (INCLUSIVE ENCARGOS SOCIAIS),(DESONERADO)	H	39,67	185,00	7.338,95	185,00	7.338,95
		1,00 und x	1,00 mês x	185,00	h/mês	=	<u>185,00</u>	185,00
88	AD 39.05.0092	AUXILIAR DE TOPOGRAFIA - SERVIÇOS DE CAMPO (INCLUSIVE ENCARGOS SOCIAIS),(DESONERADO)	H	24,12	370,00	8.924,40	370,00	8.924,40
		2,00 und x	1,00 mês x	185,00	h/mês	=	<u>370,00</u>	370,00



SERVIÇOS DE FRESAGEM, RECAPEAMENTO, ASFALTO E SINALIZAÇÃO HORIZONTAL EM LOGRADOUROS PÚBLICOS NA ÁREA DA 1ª CRC - AP1 E AP2 - PROGRAMA ASFALTO LISO

Processo: CSV-PRO-2024/01589
Código da Obra: 6.998
Contrato: 034/2021

ITEM	CÓDIGO	DESCRIÇÃO	UNID.	R\$ UNIT CONTRATAD	QUANT. TOTAL EXECUTADA	R\$ TOTAL EXECUTADA	QUANT. POSSIVEL MEDIR	R\$ POSSIVEL MEDIR
EQUIPAMENTOS DE APOIO OPERACIONAL						355.107,56		206.353,69
DATA DE MOBILIZAÇÃO:		07/02/2022						
PRAZO DE EXECUÇÃO		04/08/2024 À 02/09/2024 = 30,00 DIAS CORRIDOS						
QUADRO DE FRENTES DE SERVIÇO								
IDENTIFICAÇÃO		INICIO		FINAL		PERÍODO		
1ª FRENTE		04/08/2024		02/09/2024		30,00 DIAS CORRIDOS		
2ª FRENTE		04/08/2024		02/09/2024		30,00 DIAS CORRIDOS		
HORAS NORMAIS / MÊS TRABALHO					185	HORAS		
44	EQ 04.05.0062	CAMINHÃO BASCULANTE, CAPACIDADE DE 5M3, COM MOTORISTA, MATERIAL DE OPERAÇÃO, MATERIAL DE MANUTENÇÃO E LICENCIAMENTO, COM AS SEGUINTE ESPECIFICAÇÕES MÍNIMAS: MOTOR DIESEL DE 208CV. CUSTO MENSAL (DESONERADO)	UN/MÊS	12.310,85	2,00	24.621,70	2,00	24.621,70
TRANSPORTE DE MATERIAL DE DEMOLIÇÃO, ENTULHO E LIMPEZA DE PISTA								
FRENTES DE PAVIMENTAÇÃO		1,00 und x	2,00 frente x	1,00 mês	=	2,00		2,00
45	EQ 04.05.0312	CAMINHÃO CARROCERIA FIXA, CAPACIDADE DE 3,5T, COM MOTORISTA, MATERIAL DE OPERAÇÃO, MATERIAL DE MANUTENÇÃO E LICENCIAMENTO, COM AS SEGUINTE ESPECIFICAÇÕES MÍNIMAS: MOTOR DIESEL DE 85CV. CUSTO MENSAL (DESONERADO)	UN/MÊS	10.258,80	2,00	20.517,60	2,00	20.517,60
TRANSPORTE DE FERRAMENTAS, DISPOSITIVOS DE SINALIZAÇÃO E EQUIPAMENTOS								
FRENTES DE PAVIMENTAÇÃO		1,00 und x	2,00 frente x	1,00 mês	=	2,00		2,00
46	EQ 04.05.0615	CAMINHÃO TANQUE, CAPACIDADE DE 10.000L, COM MOTORISTA, MATERIAL DE OPERAÇÃO E MATERIAL DE MANUTENÇÃO, COM AS SEGUINTE ESPECIFICAÇÕES MÍNIMAS: MOTOR DIESEL DE 142CV, BOMBA D'ÁGUA E MANGOTE COM 50M DE EXTENSÃO. CUSTO HORÁRIO PRODUTIVO (DESONERADO)	H	181,97	518,00	94.260,46	-	-
LIMPEZA E APOIO AOS SERVIÇOS DE FRESAGEM E PAVIMENTAÇÃO								
ABASTECIMENTO DE ÁGUA COMBOIO		1,00 und x	2,00 frente x	1,00 mês x	=	259,00		259,00
		1,00 und x	2,00 frente x	1,00 mês x	=	259,00		259,00
						518,00		518,00
47	EQ 04.05.0621	CAMINHÃO TANQUE, CAPACIDADE DE 10.000L, COM MOTORISTA, COM AS SEGUINTE ESPECIFICAÇÕES MÍNIMAS: MOTOR DIESEL DE 142CV, BOMBA D'ÁGUA E MANGOTE COM 50M DE EXTENSÃO. CUSTO HORÁRIO IMPRODUTIVO (MOTOR DESLIGADO) (DESONERADO)	H	29,21	222,00	6.484,62	-	-
LIMPEZA E APOIO AOS SERVIÇOS DE FRESAGEM E PAVIMENTAÇÃO								
ABASTECIMENTO DE ÁGUA COMBOIO		1,00 und x	2,00 frente x	1,00 mês x	=	111,00		111,00
		1,00 und x	2,00 frente x	1,00 mês x	=	111,00		111,00
						222,00		222,00
48	EQ 14.05.0380	MINICARREGADEIRA, COM OPERADOR, MATERIAL DE OPERAÇÃO E MATERIAL DE MANUTENÇÃO, E AS SEGUINTE ESPECIFICAÇÕES MÍNIMAS: MOTOR DIESEL DE 50CV, PESO DE OPERAÇÃO DE 2,5T, CAPACIDADE DE OPERAÇÃO DE 680KG, FORÇA DE DESAGREGAÇÃO DE 1400KG, ALTURA DE DESCARGA DE 2,3M. CUSTO HORÁRIO PRODUTIVO (DESONERADO)	H	124,38	388,50	48.321,63	388,50	48.321,63
TRANSPORTE DE MATERIAL E APOIO AOS SERVIÇOS DE FRESAGEM E DEMOLIÇÃO								
FRENTE DE FRESAGEM E DEMOLIÇÃO		1,50 und x	2,00 frente x	1,00 mês x	=	388,50		388,50
49	EQ 14.05.0386	MINICARREGADEIRA, COM OPERADOR E AS SEGUINTE ESPECIFICAÇÕES MÍNIMAS: MOTOR DIESEL DE 50CV, PESO DE OPERAÇÃO DE 2,5T, CAPACIDADE DE OPERAÇÃO DE 680KG, FORÇA DE DESAGREGAÇÃO DE 1400KG, ALTURA DE DESCARGA DE 2,3M. CUSTO HORÁRIO IMPRODUTIVO (MOTOR DESLIGADO) (DESONERADO)	H	47,16	166,50	7.852,14	166,50	7.852,14
TRANSPORTE DE MATERIAL E APOIO AOS SERVIÇOS DE FRESAGEM E DEMOLIÇÃO								
FRENTE DE FRESAGEM E DEMOLIÇÃO		1,50 und x	2,00 frente x	1,00 mês x	=	166,50		166,50
50	EQ 14.05.0500	RETRO-ESCAVADEIRA/CARREGADEIRA, COM OPERADOR, MATERIAL DE OPERAÇÃO E MATERIAL DE MANUTENÇÃO, COM AS SEGUINTE ESPECIFICAÇÕES MÍNIMAS: MOTOR DE 70HP, CARREGADEIRA COM SISTEMA DE TRAVAMENTO DE SEGURANÇA, CAPACIDADE COROADA DE 0,76M3, FORÇA DE DESAGREGAÇÃO DE 3600KG, CAPACIDADE DE CARGA DE 2400KG NA ELEVAÇÃO MÁXIMA, PROFUNDIDADE DE ESCAVAÇÃO DE 100MM; ESCAVADEIRA COM CAPACIDADE COROADA DE 0,23M3, COM 4 DENTES, ARCO DE GIRO DE 180°, FORÇA DE ESCAVAÇÃO, PROFUNDIDADE DE ESCAVAÇÃO MÁXIMA DE 4000MM, ALTURA DE CARGA MÍNIMA DE 3000MM; CABINE COM PARA BRISA DIANTEIRO, RETROVISORES EXTERNOS E INTERNO E LUZES DE SINALIZAÇÃO CONFORME NORMAS DO CONTRAN. CUSTO HORÁRIO PRODUTIVO (DESONERADO)	H	136,31	259,00	35.304,29	259,00	35.304,29
ESCAVAÇÕES, REFUGOS E DEMOLIÇÕES								
		1,00 und x	2,00 frente x	1,00 mês x	=	259,00		259,00
51	EQ 14.05.0506	RETRO-ESCAVADEIRA/CARREGADEIRA, COM OPERADOR, COM AS SEGUINTE ESPECIFICAÇÕES MÍNIMAS: MOTOR DE 70HP, CARREGADEIRA COM SISTEMA DE TRAVAMENTO DE SEGURANÇA, CAPACIDADE COROADA DE 0,76M3, FORÇA DE DESAGREGAÇÃO DE 3600KG, CAPACIDADE DE CARGA DE 2400KG NA ELEVAÇÃO MÁXIMA, PROFUNDIDADE DE ESCAVAÇÃO DE 100MM; ESCAVADEIRA COM CAPACIDADE COROADA DE 0,23M3, COM 4 DENTES, ARCO DE GIRO DE 180°, FORÇA DE ESCAVAÇÃO, PROFUNDIDADE DE ESCAVAÇÃO MÁXIMA DE 4000MM, ALTURA DE CARGA MÍNIMA DE 3000MM; CABINE COM PARA BRISA DIANTEIRO, RETROVISORES EXTERNOS E INTERNO E LUZES DE SINALIZAÇÃO CONFORME NORMAS DO CONTRAN. CUSTO HORÁRIO IMPRODUTIVO (MOTOR DESLIGADO) (DESONERADO)	H	44,25	111,00	4.911,75	111,00	4.911,75
ESCAVAÇÕES, REFUGOS E DEMOLIÇÕES								
		1,00 und x	2,00 frente x	1,00 mês x	=	111,00		111,00
ITEM NOVO	EQ 04.05.0415	CAMINHÃO COM CARROCERIA FIXA, CAPACIDADE DE 7,5T, EQUIPADO COM GUINDASTE HIDRÁULICO COM CAPACIDADE DE 3,5T, COM MOTORISTA OPERADOR E UM AJUDANTE, MATERIAL DE OPERAÇÃO E MATERIAL DE MANUTENÇÃO, COM AS SEGUINTE ESPECIFICAÇÕES MÍNIMAS: MOTOR DIESEL DE 162CV, GUINDASTE HIDRÁULICO PROVIDO DE LANÇA DE ATÉ 5,90M DE EXTENSÃO E MALHAL. CUSTO HORÁRIO PRODUTIVO (DESONERADO)	H	200,93	129,50	26.020,43	-	-
APOIO AOS SERVIÇOS DE FRESAGEM E DEMOLIÇÃO								
		1,00 und x	1,00 frente x	1,00 mês x	=	129,50		129,50
ITEM NOVO	EQ 04.05.0421	CAMINHÃO COM CARROCERIA FIXA, CAPACIDADE DE 7,5T, EQUIPADO COM GUINDASTE HIDRÁULICO COM CAPACIDADE DE 3,5T, COM MOTORISTA OPERADOR E UM AJUDANTE, COM AS SEGUINTE ESPECIFICAÇÕES MÍNIMAS: MOTOR DIESEL DE 162CV, GUINDASTE HIDRÁULICO PROVIDO DE LANÇA DE ATÉ 5,90M DE EXTENSÃO E MALHAL. CUSTO HORÁRIO IMPRODUTIVO (MOTOR DESLIGADO) (DESONERADO)	H	59,32	55,50	3.292,26	-	-
APOIO AOS SERVIÇOS DE FRESAGEM E DEMOLIÇÃO								
		1,00 und x	1,00 frente x	1,00 mês x	=	55,50		55,50
59	EQ 44.05.0100	COMPRESSOR DE AR, PORTÁTIL E REBOCÁVEL, SEM OPERADOR, COM MATERIAL DE OPERAÇÃO E MATERIAL DE MANUTENÇÃO, COM AS SEGUINTE ESPECIFICAÇÕES MÍNIMAS: MOTOR DIESEL DE 40CV, PRESSÃO DE TRABALHO DE 102PSI, DESCARGA LIVRE DE 170PCM. CUSTO HORÁRIO PRODUTIVO (DESONERADO)	H	88,53	518,00	45.858,54	518,00	45.858,54
APOIO AOS SERVIÇOS DE FRESAGEM E DEMOLIÇÃO								
FRENTES DE PAVIMENTAÇÃO		1,00 und x	2,00 frente x	1,00 mês x	=	259,00		259,00
NIVELAMENTO DE TAMPÃO		1,00 und x	1,00 frente x	1,00 mês x	=	129,50		129,50
NIVELAMENTO DE TAMPÃO		1,00 und x	1,00 frente x	1,00 mês x	=	129,50		129,50
						518,00		518,00
60	EQ 44.05.0106	COMPRESSOR DE AR, PORTÁTIL E REBOCÁVEL, SEM OPERADOR, COM AS SEGUINTE ESPECIFICAÇÕES MÍNIMAS: MOTOR DIESEL DE 40CV, PRESSÃO DE TRABALHO DE 102PSI, DESCARGA LIVRE DE 170PCM. CUSTO HORÁRIO IMPRODUTIVO (MOTOR DESLIGADO) (DESONERADO)	H	7,91	222,00	1.756,02	222,00	1.756,02
APOIO AOS SERVIÇOS DE FRESAGEM E DEMOLIÇÃO								
FRENTES DE PAVIMENTAÇÃO		1,00 und x	2,00 frente x	1,00 mês x	=	111,00		111,00
NIVELAMENTO DE TAMPÃO		1,00 und x	1,00 frente x	1,00 mês x	=	55,50		55,50
NIVELAMENTO DE TAMPÃO		1,00 und x	1,00 frente x	1,00 mês x	=	55,50		55,50
						222,00		222,00
58	EQ 44.05.0059	MANGUEIRA PARA COMPRESSOR DE AR, DUAS LONAS, DIÂMETRO DE 3/4". CUSTO HORÁRIO CORRIDO POR DECÂMETRO (DESONERADO)	H.DAM	0,10	740,00	74,00	740,00	74,00
FRENTES DE PAVIMENTAÇÃO		1,00 und x	2,00 frente x	1,00 mês x	=	370,00		370,00
NIVELAMENTO DE TAMPÃO		1,00 und x	1,00 frente x	1,00 mês x	=	185,00		185,00
NIVELAMENTO DE TAMPÃO		1,00 und x	1,00 frente x	1,00 mês x	=	185,00		185,00
						740,00		740,00

ITEM	CÓDIGO	DESCRIÇÃO	UNID.	R\$ UNIT CONTRATAD	QUANT. TOTAL EXECUTADA	R\$ TOTAL EXECUTADA	QUANT. POSSIVEL MEDIR	R\$ POSSIVEL MEDIR
52	EQ 19.05.0400	MÁQUINA DE ABERTURA DE JUNTAS EM CONCRETO, COM OPERADOR, MATERIAL DE OPERAÇÃO E MATERIAL DE MANUTENÇÃO COM AS SEGUINTES ESPECIFICAÇÕES MÍNIMAS: MOTOR A GASOLINA DE 8,25CV, COM 3600RPM, PARTIDA MANUAL, CHASSIS REFORÇADO, GUARDA PROTETORA PARA ACOMODAR SERRAS DE ATÉ 14", SERRA PARA CONCRETO ESPECIALMENTE DESENVOLVIDA PARA ABERTURAR DE JUNTAS DE DILATAÇÃO. CUSTO HORÁRIO PRODUTIVO.(DESONERADO)	H	49,22	370,00	18.211,40	-	-
CORTE DE PAVIMENTOS PARA OS SERVIÇOS DE DEMOLIÇÃO								
		FRENTES DE PAVIMENTAÇÃO	1,00 und x	2,00 frente x	1,00 mês x	111,00 h/mês	=	222,00
		NIVELAMENTO DE TAMPÃO	1,00 und x	1,00 frente x	1,00 mês x	74,00 h/mês	=	74,00
		NIVELAMENTO DE TAMPÃO	1,00 und x	1,00 frente x	1,00 mês x	74,00 h/mês	=	74,00
						<u>370,00</u>		
53	EQ 19.05.0406	MÁQUINA DE ABERTURA DE JUNTAS EM CONCRETO, COM OPERADOR COM AS SEGUINTES ESPECIFICAÇÕES MÍNIMAS: MOTOR A GASOLINA DE 8,25CV, COM 3600RPM, PARTIDA MANUAL, CHASSIS REFORÇADO, GUARDA PROTETORA PARA ACOMODAR SERRAS DE ATÉ 14", SERRA PARA CONCRETO ESPECIALMENTE DESENVOLVIDA PARA ABERTURA DE JUNTA DE DILATAÇÃO. CUSTO HORÁRIO IMPRODUTIVO (MOTOR DESLIGADO).(DESONERADO)	H	27,03	370,00	10.001,10	370,00	10.001,10
CORTE DE PAVIMENTOS PARA OS SERVIÇOS DE DEMOLIÇÃO								
		FRENTES DE PAVIMENTAÇÃO	1,00 und x	2,00 frente x	1,00 mês x	74,00 h/mês	=	148,00
		NIVELAMENTO DE TAMPÃO	1,00 und x	1,00 frente x	1,00 mês x	111,00 h/mês	=	111,00
		NIVELAMENTO DE TAMPÃO	1,00 und x	1,00 frente x	1,00 mês x	111,00 h/mês	=	111,00
						<u>370,00</u>		
61	EQ 44.05.0600	ROMPEDOR PNEUMÁTICO, PESO DE 32,6KG, COM MATERIAL DE MANUTENÇÃO, EXCLUSIVE O OPERADOR, PONTEIRO E MANGUEIRA, COM AS SEGUINTES ESPECIFICAÇÕES MÍNIMAS: CONSUMO DE AR DE 38,8L/S, FREQUÊNCIA DE IMPACTOS 1110 IMPACTOS/MIN. CUSTO HORÁRIO PRODUTIVO.(DESONERADO)	H	1,96	370,00	725,20	370,00	725,20
SERVIÇOS DE DEMOLIÇÃO								
		FRENTES DE PAVIMENTAÇÃO	1,00 und x	2,00 frente x	1,00 mês x	111,00 h/mês	=	222,00
		NIVELAMENTO DE TAMPÃO	1,00 und x	1,00 frente x	1,00 mês x	74,00 h/mês	=	74,00
		NIVELAMENTO DE TAMPÃO	1,00 und x	1,00 frente x	1,00 mês x	74,00 h/mês	=	74,00
						<u>370,00</u>		
62	EQ 44.05.0606	ROMPEDOR PNEUMÁTICO, PESO DE 32,6KG, EXCLUSIVE O OPERADOR, PONTEIRO E MANGUEIRA, COM AS SEGUINTES ESPECIFICAÇÕES MÍNIMAS: CONSUMO DE AR DE 38,8L/S, FREQUÊNCIA DE IMPACTOS 1110 IMPACTOS/MIN. CUSTO HORÁRIO IMPRODUTIVO (MOTOR DESLIGADO).(DESONERADO)	H	1,31	370,00	484,70	-	-
SERVIÇOS DE DEMOLIÇÃO								
		FRENTES DE PAVIMENTAÇÃO	1,00 und x	2,00 frente x	1,00 mês x	74,00 h/mês	=	148,00
		NIVELAMENTO DE TAMPÃO	1,00 und x	1,00 frente x	1,00 mês x	111,00 h/mês	=	111,00
		NIVELAMENTO DE TAMPÃO	1,00 und x	1,00 frente x	1,00 mês x	111,00 h/mês	=	111,00
						<u>370,00</u>		
76	AD 19.05.0500	ALUGUEL DE BANHEIRO QUÍMICO, INCLUINDO TRANSPORTE DE IDA E VOLTA, MANUTENÇÃO E HIGIENIZAÇÃO 3 VEZES POR SEMANA, MODELO LUXO, DIMENSÕES 2,31 X 1,15 X 1,15M.(DESONERADO)	UN.MÊS	1.152,18	4,00	4.608,72	4,00	4.608,72
FRENTE DE PAVIMENTAÇÃO, TAMPOES, GRELHAS E MEIO FIOS								
		FRENTES DE PAVIMENTAÇÃO	1,00 und x	2,00 frente x	1,00 mês	=	2,00	
		NIVELAMENTO DE TAMPÃO	1,00 und x	1,00 frente x	1,00 mês	=	1,00	
		NIVELAMENTO DE TAMPÃO	1,00 und x	1,00 frente x	1,00 mês	=	1,00	
						<u>4,00</u>		
16	SC 14.05.0050	ÁGUA COMERCIAL. FORNECIMENTO, EXCLUSIVE TRANSPORTE.(DESONERADO)	M3	18,01	100,00	1.801,00	100,00	1.801,00
			1,00 und x	1,00 mês x	10,00 m3 x	10,00 abast./mês	=	100,00
						<u>100,00</u>		



SERVIÇOS DE FRESAGEM, RECAPEAMENTO, ASFALTO E SINALIZAÇÃO HORIZONTAL EM LOGRADOUROS PÚBLICOS NA ÁREA DA 1ª CRC - AP1 E AP2 - PROGRAMA ASFALTO LISO

Processo: CSV-PRO-2024/01589
Código da Obra: 6.998
Contrato: 034/2021

ITEM	CÓDIGO	DESCRIÇÃO	UNID.	RS UNIT CONTRATA	QUANT. TOTAL EXECUTADA	RS TOTAL EXECUTADA	QUANT. POSSIVEL MEDIR	RS POSSIVEL MEDIR
MÃO DE OBRA DE APOIO OPERACIONAL						156.985,45		156.985,45
DATA DE MOBILIZAÇÃO: 07/02/2022								
PRAZO DE EXECUÇÃO 04/08/2024 À 02/09/2024 = 30,00 DIAS CORRIDOS								
QUADRO DE FRENTES DE SERVIÇO DE FRESAGEM E PAVIMENTAÇÃO								
IDENTIFICAÇÃO	INICIO	FINAL	PERÍODO					
1ª FRENTE	04/08/2024	02/09/2024	30,00 DIAS CORRIDOS					
2ª FRENTE	04/08/2024	02/09/2024	30,00 DIAS CORRIDOS					
HORAS NORMAIS / MÊS TRABALHO						185	HORAS	
09	SC 09.05.0900	MARTELETEIRO (INCLUSIVE ENCARGOS SOCIAIS),(DESONERADO)	H	23,85	925,00	22.061,25	925,00	22.061,25
FRENTES DE PAVIMENTAÇÃO		1,00 und x	2,00 frente x	1,00 mês x	185,00 h/mês	=	370,00	
NIVELAMENTO DE TAMPÃO		1,00 und x	1,00 frente x	1,00 mês x	185,00 h/mês	=	185,00	
NIVELAMENTO DE TAMPÃO		2,00 und x	1,00 frente x	1,00 mês x	185,00 h/mês	=	370,00	
						925,00		
12	SC 09.05.1350	RASTILHEIRO (INCLUSIVE ENCARGOS SOCIAIS),(DESONERADO)	H	21,69	1.110,00	24.075,90	1.110,00	24.075,90
FRENTES DE PAVIMENTAÇÃO		3,00 und x	2,00 frente x	1,00 mês x	185,00 h/mês	=	1.110,00	
						1.110,00		
11	SC 09.05.1200	PEDREIRO (INCLUSIVE ENCARGOS SOCIAIS),(DESONERADO)	H	25,67	1.295,00	33.242,65	1.295,00	33.242,65
SERVIÇOS GERAIS E APOIO AS FRENTES DE SERVIÇO								
FRENTES DE PAVIMENTAÇÃO		2,00 und x	2,00 frente x	1,00 mês x	185,00 h/mês	=	740,00	
NIVELAMENTO DE TAMPÃO		3,00 und x	1,00 frente x	1,00 mês x	185,00 h/mês	=	555,00	
						1.295,00		
13	SC 09.05.1450	SERVELENTE (INCLUSIVE ENCARGOS SOCIAIS),(DESONERADO)	H	17,25	2.775,00	47.868,75	2.775,00	47.868,75
SERVIÇOS GERAIS E APOIO AS FRENTES DE SERVIÇO								
FRENTES DE PAVIMENTAÇÃO		6,00 und x	2,00 frente x	1,00 mês x	185,00 h/mês	=	2.220,00	
NIVELAMENTO DE TAMPÃO		3,00 und x	1,00 frente x	1,00 mês x	185,00 h/mês	=	555,00	
						2.775,00		
10	SC 09.05.1100	OPERADOR DE MÁQUINAS EM CONSTRUÇÃO CIVIL (INCLUSIVE ENCARGOS SOCIAIS),(DESONERADO)	H	26,79	1.110,00	29.736,90	1.110,00	29.736,90
SERVIÇOS GERAIS E APOIO AS FRENTES DE SERVIÇO								
FRENTES DE PAVIMENTAÇÃO		1,00 und x	2,00 frente x	1,00 mês x	185,00 h/mês	=	370,00	
NIVELAMENTO DE TAMPÃO		4,00 und x	1,00 frente x	1,00 mês x	185,00 h/mês	=	740,00	
						1.110,00		



SERVIÇOS DE FRESAGEM, RECAPEAMENTO, ASFALTO E SINALIZAÇÃO HORIZONTAL EM LOGRADOUROS PÚBLICOS NA ÁREA DA 1ª CRC - AP1 E AP2 - PROGRAMA ASFALTO LISO

Processo: CSV-PRO-2024/01589

Código da Obra: 6.998

Contrato: 034/2021

ITEM	CÓDIGO	DESCRIÇÃO	UNID.	R\$ UNIT CONTRATA DO	QUANT. TOTAL EXECUTADA	R\$ TOTAL EXECUTADA	QUANT. POSSIVEL MEDIR	R\$ POSSIVEL MEDIR
SINALIZAÇÃO DE OBRAS E OPERAÇÕES DE TRAFEGO						57.373,30		47.642,20
DATA DE MOBILIZAÇÃO:		07/02/2022						
PRAZO DE EXECUÇÃO		04/08/2024 À 02/09/2024 = 30,00 DIAS CORRIDOS						
QUADRO DE FRENTES DE SERVIÇO								
IDENTIFICAÇÃO		INICIO		FINAL		PERIODO		
1ª FRENTE		04/08/2024		02/09/2024		30,00 DIAS CORRIDOS		
2ª FRENTE		04/08/2024		02/09/2024		30,00 DIAS CORRIDOS		
HORAS NORMAIS / MÊS TRABALHO						185	HORAS	
14	SC 09.10.0100	OPERADOR DE TRÁFEGO, NÍVEL JÚNIOR, COM TODO O SEU EPI, COLETE, CAPA, BONÉ, APITO, (INCLUSIVE ENCARGOS SOCIAIS).(DESONERADO)	H	17,14	1.480,00	25.367,20	1.480,00	25.367,20
APOIO AOS SERVIÇOS DE CONTROLE DE TRÁFEGO								
4,00 und x 2,00 frente x 1,00 mês x 185,00 h/mês				=	1.480,00	1.480,00		
15	SC 09.10.0150	OPERADOR DE TRÁFEGO, NÍVEL SÊNIOR, COM TODO O SEU EPI, COLETE, CAPA, BONÉ, APITO, (INCLUSIVE ENCARGOS SOCIAIS).(DESONERADO)	H	20,83	370,00	7.707,10	370,00	7.707,10
APOIO AOS SERVIÇOS DE CONTROLE DE TRÁFEGO								
1,00 und x 2,00 frente x 1,00 mês x 185,00 h/mês				=	370,00	370,00		
74	AD 14.15.0401	CAMINHONETA DE SERVIÇO, CAPACIDADE DE 7 PASSAGEIROS OU 600 KG, COM MOTORISTA, MATERIAL DE OPERAÇÃO E MATERIAL DE MANUTENÇÃO, COM AS SEGUINTE ESPECIFICAÇÕES MINIMAS: A GASOLINA DE 83CV, AUTONOMIA DE 3000 KM/MÊS. CUSTO MENSAL.(DESONERADO)	UN.MÊS	6.765,95	2,00	13.531,90	2,00	13.531,90
APOIO AOS SERVIÇOS DE CONTROLE DE TRÁFEGO								
FRENTES DE PAVIMENTAÇÃO 1,00 und x 2,00 frente x 1,00 mês				=	2,00	2,00		
81	AD 24.05.0200	ALUGUEL DE CAVALETE PLÁSTICO UNIVERSAL DE POLIETILENO DE ALTO IMPACTO, NA COR BRANCA, COM PAINÉIS DE FITA REFLETIVA NA DIMENSÕES (1,15X0,61)M, PERMITINDO ADAPTAÇÃO DE ATÉ 2 PISCAS ALERTAS E PLACAS DE SINALIZAÇÕES DIVERSAS, DE ACORDO COM O MANUAL DO DNSR E CET-RIO, COM MAIS ACESSÓRIOS, INCLUINDO 1 PISCA ALERTA, PRIMEIRA COLOCAÇÃO E RETIRADA NO FINAL DA OBRA.(DESONERADO)	UN.MÊS	60,51	8,00	484,08	8,00	484,08
FRENTES DE PAVIMENTAÇÃO 4,00 und x 2,00 frente x 1,00 mês				=	8,00	8,00		
82	AD 24.05.0250	ALUGUEL DE CONE CANALIZADOR EMPILHÁVEL T-TOPPE DE ALTA DENSIDADE DE POLIETILENO INQUEBRÁVEL, COM 1,06M DE ALTURA E 0,33M DE FAIXA REFLETIVA COM BASE DE BORRACHA REMOVÍVEL, PERMITINDO PRESTAÇÃO DE PISCA ALERTA, DE ACORDO COM O MANUAL DO DNSR E CET-RIO, COM MAIS ACESSÓRIOS, INCLUINDO MANUTENÇÃO, COLOCAÇÃO E RETIRADA NO FINAL DA OBRA, EXCLUINDO O PISCA ALERTA.(DESONERADO)	UN.MÊS	55,86	160,00	8.937,60	-	-
FRENTES DE PAVIMENTAÇÃO 80,00 und x 2,00 frente x 1,00 mês				=	160,00	160,00		
83	AD 24.05.0300	ALUGUEL DE PISCA ALERTA PARA ADAPTAÇÃO EM CONES CANALIZADORES E CAVALETES.(DESONERADO)	UN.MÊS	68,99	8,00	551,92	8,00	551,92
FRENTES DE PAVIMENTAÇÃO 4,00 und x 2,00 frente x 1,00 mês				=	8,00	8,00		
79	AD 19.25.0210	PLACA DE SINALIZAÇÃO PARA OBRA NA VIA PÚBLICA, TIPO CAVALETE ARTICULADO, CONFECCIONADO EM CHAPA PET 2,4MM, FUNDO, TEXTOS E SÍMBOLOS EM VINIL AUTO ADESIVO, ESTRUTURA EM AÇO TRATADO A BASE DE WASH PRIMER, PINTADO PELO PROCESSO ELETROSTÁTICO, NAS DIMENSÕES DE 0,60M X 1,00M. FORNECIMENTO.(DESONERADO)	UN	670,35	-	-	-	-
- und				=	-	-		
ITEM NOVO	AD 19.25.0250	PLACA DE SINALIZAÇÃO PARA OBRA NA VIA PÚBLICA, COMPREENDENDO EXCLUSIVAMENTE O SERVIÇO DE COLOCAÇÃO E RETIRADA.(DESONERADO)	UN	3,45	230,00	793,50	-	-
BARATA RIBEIRO		64,00 und x 1,00 retirada	=	64,00				
FIGUEIREDO MAGALHÃES		25,00 und x 2,00 coloc/retirada	=	50,00				
CONSTANTE RAMOS		13,00 und x 2,00 coloc/retirada	=	26,00				
SIQUEIRA CAMPOS		30,00 und x 2,00 coloc/retirada	=	60,00				
SANTA CLARA		30,00 und x 1,00 coloc/retirada	=	30,00				
				=	230,00			

ITEM	CÓDIGO	DESCRIÇÃO	UNID.	R\$ UNIT CONTRATA	QUANT. TOTAL EXECUTADA	R\$ TOTAL EXECUTADA	QUANT. POSSIVEL MEDIR	R\$ POSSIVEL MEDIR																																										
		CAMADA DE CONCRETO BETUMINOSO USINADO A QUENTE COM UTILIZAÇÃO DE CAP CONVENCIONAL				1.621.995,29		1.621.995,29																																										
<p>DATA DE MOBILIZAÇÃO: 07/02/2022</p> <p>PRAZO DE EXECUÇÃO 04/08/2024 À 02/09/2024 = 30,00 DIAS CORRIDOS</p> <p align="center">QUADRO DE FRENTES DE SERVIÇO</p> <table border="1"> <thead> <tr> <th>IDENTIFICAÇÃO</th> <th>INICIO</th> <th>FINAL</th> <th>PERIODO</th> </tr> </thead> <tbody> <tr> <td>1ª FRENTE</td> <td>04/08/2024</td> <td>02/09/2024</td> <td>30,00 DIAS CORRIDOS</td> </tr> <tr> <td>2ª FRENTE</td> <td>04/08/2024</td> <td>02/09/2024</td> <td>30,00 DIAS CORRIDOS</td> </tr> </tbody> </table> <p>HORAS NORMAIS / MÊS TRABALHO 185 HORAS</p>									IDENTIFICAÇÃO	INICIO	FINAL	PERIODO	1ª FRENTE	04/08/2024	02/09/2024	30,00 DIAS CORRIDOS	2ª FRENTE	04/08/2024	02/09/2024	30,00 DIAS CORRIDOS																														
IDENTIFICAÇÃO	INICIO	FINAL	PERIODO																																															
1ª FRENTE	04/08/2024	02/09/2024	30,00 DIAS CORRIDOS																																															
2ª FRENTE	04/08/2024	02/09/2024	30,00 DIAS CORRIDOS																																															
27	BP 09.05.0400	PINTURA DE LIGAÇÃO, INCLUSIVE LIMPEZA DO TRECHO A SER TRABALHADO.(DESONERADO)	M2	3,06	23.770,96	72.739,13	23.770,96	72.739,13																																										
<p align="center">QUADRO DE ACOMPANHAMENTO</p> <table border="1"> <thead> <tr> <th>LOGRADOURO</th> <th>ÁREA (M2)</th> <th>ESP. (M)</th> <th>TONELADA</th> </tr> </thead> <tbody> <tr> <td>SIQUEIRA CAMPOS (4 CM)</td> <td>9.943,05</td> <td>0,042</td> <td>1.013,42</td> </tr> <tr> <td>SIQUEIRA CAMPOS (7 CM)</td> <td>1.523,52</td> <td>0,073</td> <td>268,38</td> </tr> <tr> <td>CONSTANTE RAMOS</td> <td>4.461,84</td> <td>0,041</td> <td>443,52</td> </tr> <tr> <td>SANTA CLARA (4 CM)</td> <td>6.370,71</td> <td>0,042</td> <td>643,59</td> </tr> <tr> <td>SANTA CLARA (7 CM)</td> <td>1.471,85</td> <td>0,073</td> <td>259,28</td> </tr> <tr> <td>TOTAL GERAL</td> <td>23.770,96</td> <td></td> <td>2.628,19</td> </tr> </tbody> </table> <p align="right">SUBTOTAL = 23.770,96</p>									LOGRADOURO	ÁREA (M2)	ESP. (M)	TONELADA	SIQUEIRA CAMPOS (4 CM)	9.943,05	0,042	1.013,42	SIQUEIRA CAMPOS (7 CM)	1.523,52	0,073	268,38	CONSTANTE RAMOS	4.461,84	0,041	443,52	SANTA CLARA (4 CM)	6.370,71	0,042	643,59	SANTA CLARA (7 CM)	1.471,85	0,073	259,28	TOTAL GERAL	23.770,96		2.628,19														
LOGRADOURO	ÁREA (M2)	ESP. (M)	TONELADA																																															
SIQUEIRA CAMPOS (4 CM)	9.943,05	0,042	1.013,42																																															
SIQUEIRA CAMPOS (7 CM)	1.523,52	0,073	268,38																																															
CONSTANTE RAMOS	4.461,84	0,041	443,52																																															
SANTA CLARA (4 CM)	6.370,71	0,042	643,59																																															
SANTA CLARA (7 CM)	1.471,85	0,073	259,28																																															
TOTAL GERAL	23.770,96		2.628,19																																															
25	BP 09.05.0100	CONCRETO BETUMINOSO USINADO A QUENTE, PARA CAMADA DE ROLAMENTO, DE ACORDO COM AS ESPECIFICAÇÕES DA PCRJ; EXCLUSIVE TRANSPORTE DA USINA PARA A PISTA E ESPALHAMENTO DA MISTURA.(DESONERADO)	T	558,45	2.628,19	1.467.712,70	2.628,19	1.467.712,70																																										
26	BP 09.05.0303	ESPALHAMENTO COM VIBRO ACABADORA ELETRÔNICA E COMPACTAÇÃO MECÂNICA DE QUALQUER TIPO DE CONCRETO ASFÁLTICO USINADO A QUENTE, EXECUTADO DE ACORDO COM AS ESPECIFICAÇÕES DA PCRJ.(DESONERADO)	T	7,00	2.628,19	18.397,33	2.628,19	18.397,33																																										
<table border="0"> <tbody> <tr> <td>SIQUEIRA CAMPOS (4 CM)</td> <td>1.013,42</td> <td>T (PESO BALANÇA)</td> <td>=</td> <td>1.013,42</td> </tr> <tr> <td>SIQUEIRA CAMPOS (7 CM)</td> <td>268,38</td> <td>T (PESO BALANÇA)</td> <td>=</td> <td>268,38</td> </tr> <tr> <td>CONSTANTE RAMOS</td> <td>443,52</td> <td>T (PESO BALANÇA)</td> <td>=</td> <td>443,52</td> </tr> <tr> <td>SANTA CLARA (4 CM)</td> <td>643,59</td> <td>T (PESO BALANÇA)</td> <td>=</td> <td>643,59</td> </tr> <tr> <td>SANTA CLARA (7 CM)</td> <td>259,28</td> <td>T (PESO BALANÇA)</td> <td>=</td> <td>259,28</td> </tr> <tr> <td>SUBTOTAL</td> <td></td> <td></td> <td>=</td> <td>2.628,19</td> </tr> </tbody> </table>									SIQUEIRA CAMPOS (4 CM)	1.013,42	T (PESO BALANÇA)	=	1.013,42	SIQUEIRA CAMPOS (7 CM)	268,38	T (PESO BALANÇA)	=	268,38	CONSTANTE RAMOS	443,52	T (PESO BALANÇA)	=	443,52	SANTA CLARA (4 CM)	643,59	T (PESO BALANÇA)	=	643,59	SANTA CLARA (7 CM)	259,28	T (PESO BALANÇA)	=	259,28	SUBTOTAL			=	2.628,19												
SIQUEIRA CAMPOS (4 CM)	1.013,42	T (PESO BALANÇA)	=	1.013,42																																														
SIQUEIRA CAMPOS (7 CM)	268,38	T (PESO BALANÇA)	=	268,38																																														
CONSTANTE RAMOS	443,52	T (PESO BALANÇA)	=	443,52																																														
SANTA CLARA (4 CM)	643,59	T (PESO BALANÇA)	=	643,59																																														
SANTA CLARA (7 CM)	259,28	T (PESO BALANÇA)	=	259,28																																														
SUBTOTAL			=	2.628,19																																														
03	TC 04.05.0700	TRANSPORTE DE CARGA DE QUALQUER NATUREZA; EXCLUSIVE AS DESPESAS DE CARGA E DESCARGA TANTO DE ESPERA DO CAMINHÃO COMO DO SERVENTE OU EQUIPAMENTO AUXILIAR, EM MÉDIA VELOCIDADE (VM=40KM/H), EM CAMINHÃO BASCULANTE A ÓLEO DIESEL, COM CAPACIDADE ÚTIL DE 17T.(DESONERADO)	T.KM	0,69	91.516,14	63.146,13	91.516,14	63.146,13																																										
<table border="0"> <tbody> <tr> <td>SIQUEIRA CAMPOS (4 CM)</td> <td>1.013,42</td> <td>t x</td> <td>35,05</td> <td>km</td> <td>=</td> <td>35.520,26</td> </tr> <tr> <td>SIQUEIRA CAMPOS (7 CM)</td> <td>268,38</td> <td>t x</td> <td>35,05</td> <td>km</td> <td>=</td> <td>9.406,83</td> </tr> <tr> <td>CONSTANTE RAMOS</td> <td>443,52</td> <td>t x</td> <td>34,10</td> <td>km</td> <td>=</td> <td>15.124,03</td> </tr> <tr> <td>SANTA CLARA (4 CM)</td> <td>643,59</td> <td>t x</td> <td>34,85</td> <td>km</td> <td>=</td> <td>22.429,10</td> </tr> <tr> <td>SANTA CLARA (7 CM)</td> <td>259,28</td> <td>t x</td> <td>34,85</td> <td>km</td> <td>=</td> <td>9.035,92</td> </tr> <tr> <td>SUBTOTAL</td> <td></td> <td></td> <td></td> <td></td> <td>=</td> <td>91.516,14</td> </tr> </tbody> </table>									SIQUEIRA CAMPOS (4 CM)	1.013,42	t x	35,05	km	=	35.520,26	SIQUEIRA CAMPOS (7 CM)	268,38	t x	35,05	km	=	9.406,83	CONSTANTE RAMOS	443,52	t x	34,10	km	=	15.124,03	SANTA CLARA (4 CM)	643,59	t x	34,85	km	=	22.429,10	SANTA CLARA (7 CM)	259,28	t x	34,85	km	=	9.035,92	SUBTOTAL					=	91.516,14
SIQUEIRA CAMPOS (4 CM)	1.013,42	t x	35,05	km	=	35.520,26																																												
SIQUEIRA CAMPOS (7 CM)	268,38	t x	35,05	km	=	9.406,83																																												
CONSTANTE RAMOS	443,52	t x	34,10	km	=	15.124,03																																												
SANTA CLARA (4 CM)	643,59	t x	34,85	km	=	22.429,10																																												
SANTA CLARA (7 CM)	259,28	t x	34,85	km	=	9.035,92																																												
SUBTOTAL					=	91.516,14																																												



SERVIÇOS DE FRESAGEM, RECAPEAMENTO, ASFALTO E SINALIZAÇÃO HORIZONTAL EM LOGRADOUROS PÚBLICOS NA ÁREA DA 1ª CRC - AP1 E AP2 - PROGRAMA ASFALTO LISO

Processo: CSV-PRO-2024/01589
Código da Obra: 6.998
Contrato: 034/2021

ITEM	CÓDIGO	DESCRIÇÃO	UNID.	R\$ UNIT CONTRATA	QUANT. TOTAL EXECUTADA	R\$ TOTAL EXECUTADA	QUANT. POSSIVEL MEDIR	R\$ POSSIVEL MEDIR																				
		SEGUNDA CAMADA OU CAMADA ÚNICA DE CONCRETO BETUMINOSO USINADO A QUENTE COM UTILIZAÇÃO DE CAP COM POLÍMERO				1.638.258,30		1.638.258,30																				
		DATA DE MOBILIZAÇÃO: 07/02/2022																										
		PRAZO DE EXECUÇÃO 04/08/2024 À 02/09/2024 = 30,00 DIAS CORRIDOS																										
		<table border="1"><thead><tr><th colspan="4">QUADRO DE FRENTES DE SERVIÇO</th></tr><tr><th>IDENTIFICAÇÃO</th><th>INICIO</th><th>FINAL</th><th>PERÍODO</th></tr></thead><tbody><tr><td>1ª FRENTE</td><td>04/08/2024</td><td>02/09/2024</td><td>30,00 DIAS CORRIDOS</td></tr><tr><td>2ª FRENTE</td><td>04/08/2024</td><td>02/09/2024</td><td>30,00 DIAS CORRIDOS</td></tr></tbody></table>	QUADRO DE FRENTES DE SERVIÇO				IDENTIFICAÇÃO	INICIO	FINAL	PERÍODO	1ª FRENTE	04/08/2024	02/09/2024	30,00 DIAS CORRIDOS	2ª FRENTE	04/08/2024	02/09/2024	30,00 DIAS CORRIDOS										
QUADRO DE FRENTES DE SERVIÇO																												
IDENTIFICAÇÃO	INICIO	FINAL	PERÍODO																									
1ª FRENTE	04/08/2024	02/09/2024	30,00 DIAS CORRIDOS																									
2ª FRENTE	04/08/2024	02/09/2024	30,00 DIAS CORRIDOS																									
		HORAS NORMAIS / MÊS TRABALHO			185	HORAS																						
27	BP 09.05.0400	PINTURA DE LIGAÇÃO, INCLUSIVE LIMPEZA DO TRECHO A SER TRABALHADO, (DESONERADO)	M2	3,06	20.059,72	61.382,74	20.059,72	61.382,74																				
		<table border="1"><thead><tr><th colspan="4">QUADRO DE ACOMPANHAMENTO</th></tr><tr><th>LOGRADOURO</th><th>ÁREA (M2)</th><th colspan="2">TONELADA</th></tr></thead><tbody><tr><td>BARATA RIBEIRO</td><td>9.064,86</td><td colspan="2">1.119,00</td></tr><tr><td>FIGUEIREDO DE MAGALHÃES</td><td>10.994,86</td><td colspan="2">1.468,25</td></tr><tr><td>TOTAL GERAL</td><td>20.059,72</td><td colspan="2">2.587,25</td></tr></tbody></table>	QUADRO DE ACOMPANHAMENTO				LOGRADOURO	ÁREA (M2)	TONELADA		BARATA RIBEIRO	9.064,86	1.119,00		FIGUEIREDO DE MAGALHÃES	10.994,86	1.468,25		TOTAL GERAL	20.059,72	2.587,25							
QUADRO DE ACOMPANHAMENTO																												
LOGRADOURO	ÁREA (M2)	TONELADA																										
BARATA RIBEIRO	9.064,86	1.119,00																										
FIGUEIREDO DE MAGALHÃES	10.994,86	1.468,25																										
TOTAL GERAL	20.059,72	2.587,25																										
					SUBTOTAL	= 20.059,72																						
						= 20.059,72																						
30	BP 09.05.0700	REVESTIMENTO DE CONCRETO ASFÁLTICO, COM POLÍMERO, USINADO A QUENTE, COM 5CM DE ESPESSURA, EXECUTADO COM VIBROACABADORA COM CONTROLE ELETRÔNICO E MESA EXTENSIVA DE NO MÍNIMO 7M, CONFORME ESPECIFICAÇÕES DA PREFEITURA DA CIDADE DO RIO DE JANEIRO, (DESONERADO)	M2	75,51	20.059,72	1.514.709,45	20.059,72	1.514.709,45																				
		BARATA RIBEIRO 9.064,86 M2				= 9.064,86																						
		FIGUEIREDO DE MAGALHÃES 10.994,86 M2				= 10.994,86																						
					SUBTOTAL	= 20.059,72																						
03	TC 04.05.0700	TRANSPORTE DE CARGA DE QUALQUER NATUREZA; EXCLUSIVE AS DESPESAS DE CARGA E DESCARGA TANTO DE ESPERA DO CAMINHÃO COMO DO SERVENTE OU EQUIPAMENTO AUXILIAR, EM MÉDIA VELOCIDADE (VM=40KM/H), EM CAMINHÃO BASCULANTE A ÓLEO DIESEL, COM CAPACIDADE ÚTIL DE 17T, (DESONERADO)	T.KM	0,69	90.095,81	62.166,11	90.095,81	62.166,11																				
		BARATA RIBEIRO 1.119,00 t x 35,05 km				= 39.220,95																						
		FIGUEIREDO DE MAGALHÃES 1.468,25 t x 34,65 km				= 50.874,86																						
					SUBTOTAL	= 90.095,81																						

ITEM	CÓDIGO	DESCRIÇÃO	UNID.	R\$ UNIT CONTRATA	QUANT. TOTAL EXECUTADA	R\$ TOTAL EXECUTADA	QUANT. POSSIVEL	R\$ POSSIVEL MEDIR
REFORÇO COM APLICAÇÃO DE GEOGRELHA						18.959,45		1.205,15
DATA DE MOBILIZAÇÃO: 07/02/2022 PRAZO DE EXECUÇÃO 04/08/2024 À 02/09/2024 = 30,00 DIAS CORRIDOS = 1,00 MÊSES								
QUADRO DE FRENTES DE SERVIÇO								
IDENTIFICAÇÃO		INICIO	FINAL	PERÍODO				
1ª FRENTE		04/08/2024	02/09/2024	30,00 DIAS CORRIDOS				
2ª FRENTE		04/08/2024	02/09/2024	30,00 DIAS CORRIDOS				
HORAS NORMAIS / MÊS TRABALHO						185	HORAS	
27	BP 09.05.0400	PINTURA DE LIGAÇÃO, INCLUSIVE LIMPEZA DO TRECHO A SER TRABALHADO.(DESONERADO)		M2	3,06	393,84	1.205,15	393,84 1.205,15
		SIQUEIRA CAMPOS	76,00	m2	=	76,00		
		CONSTANTE RAMOS	28,35	m2	=	28,35		
		SANTA CLARA	289,49	m2	=	289,49		
						393,84		
28	BP 09.05.0550	REFORÇO OU TRATAMENTO PARA TRINCAMENTOS, COM REVESTIMENTO BETUMINOSO, FEITO COM MANTA DE GEOGRELHA FLEXÍVEL DE POLIÉSTER DE ALTA TENACIDADE OU DE FIBRA DE VIDRO REVESTIDA COM POLÍMERO A ELEVADA TEMPERATURA (MÍNIMO DE 180 °C), COMBINADO COM MANTA NÃO TECIDA ULTRA LEVE, EM FORMA DE GRELHA, COM ABERTURA DE MALHA DE (40X40)MM, MALHA FIXA SEM MOVIMENTAÇÃO RESISTÊNCIA DE 50KN/M, TRANSVERSAL E LONGITUDINAL, ESPECIFICAÇÃO SEGUNDO A NORMA DER-SP - ET-DE-P00/43, COM AS SEGUINTEES ESPECIFICAÇÕES: RESISTÊNCIA A TRAÇÃO >=50KN/M PARA DEFORMAÇÃO <=12% CONFORME NBR 12824; RESISTÊNCIA A FADIGA >=90% DE RESISTÊNCIA RETIDA APÓS 100.000 CICLOS CARGA/DESCARGA E PONTO DE AMOLECIMENTO >180 °C. FORNECIMENTO E COLOCACÃO.(DESONERADO)		M2	45,08	393,84	17.754,30	-
		SIQUEIRA CAMPOS	76,00	m2	=	76,00		
		CONSTANTE RAMOS	28,35	m2	=	28,35		
		SANTA CLARA	289,49	m2	=	289,49		
						393,84		

ITEM	CÓDIGO	DESCRIÇÃO	UNID.	R\$ UNIT CONTRATA	QUANT. TOTAL EXECUTADA	R\$ TOTAL EXECUTADA	QUANT. POSSIVEL MEDIR	R\$ POSSIVEL MEDIR
SINALIZAÇÃO HORIZONTAL						995.359,57	879.490,80	
DATA DE MOBILIZAÇÃO:		07/02/2022						
PRAZO DE EXECUÇÃO		04/08/2024 À 02/09/2024 = 30,00 DIAS CORRIDOS		= 1,00		MÊSES		
QUADRO DE FRENTES DE SERVIÇO								
IDENTIFICAÇÃO		INICIO	FINAL	PERÍODO				
1ª FRENTE		04/08/2024	02/09/2024	30,00 DIAS CORRIDOS				
2ª FRENTE		04/08/2024	02/09/2024	30,00 DIAS CORRIDOS				
HORAS NORMAIS / MÊS TRABALHO				185		HORAS		
64	ST 74.05.0450	SINALIZAÇÃO HORIZONTAL COM MASSA TERMOPLÁSTICA, APLICADA POR EXTRUSÃO, EM PROJETOS ACIMA DE 150M2, CONFORME ESPECIFICAÇÕES DA CET-RIO.(DESONERADO)	M2	76,17	7.605,51	579.311,69	7.605,51	579.311,69
MEMÓRIA DETALHADA EM ANEXO NO FINAL DAS MEMÓRIAS DE CALCULO								
TRECHO		UNIDADE	A MEDIR					
VIAS DO ATERRO DO FLAMENGO		M2	2137,64					
JARDIM BOTÂNICO		M2	1406,00					
BARATA RIBEIRO		M2	785,30					
ATAULFO DE PAIVA		M2	771,00					
AUTOESTRADA LAGOA BARRA		M2	611,60					
RAUL POMPEIA		M2	587,21					
VISCONDE DE PIRAJÁ		M2	575,91					
GENERAL SAN MARTIN		M2	501,10					
RAINHA ELIZABETH		M2	196,60					
GOMES CARNEIRO		M2	16,90					
FRANCISCO SA		M2	12,50					
PRUDENTE DE MORAES		M2	3,75					
		TOTAL	7.605,51					
63	ST 74.05.0300	SINALIZAÇÃO HORIZONTAL COM MASSA TERMOPLÁSTICA, APLICADA POR ASPERSÃO, CONFORME ESPECIFICAÇÃO CET-RIO, EM PROJETOS ACIMA DE 400M2.(DESONERADO)	M2	40,36	7.884,85	318.232,54	7.437,54	300.179,11
MEMÓRIA DETALHADA EM ANEXO NO FINAL DAS MEMÓRIAS DE CALCULO								
TRECHO		UNIDADE	A MEDIR					
VIAS DO ATERRO DO FLAMENGO		M2	2497,50					
AUTOESTRADA LAGOA BARRA		M2	1155,60					
JARDIM BOTÂNICO		M2	887,00					
GENERAL SAN MARTIN		M2	707,56					
PRUDENTE DE MORAES		M2	700,50					
VISCONDE DE PIRAJÁ		M2	561,90					
BARATA RIBEIRO		M2	510,60					
ATAULFO DE PAIVA		M2	408,35					
RAINHA ELIZABETH		M2	358,64					
RAUL POMPEIA		M2	97,20					
		TOTAL	7.884,85					
ITEM NOVO	ST 75.05.0075	SINALIZACAO HORIZONTAL COM TERMOPLASTICO ALTO RELEVO, PARA PINTURA DE EIXO, BORDOS E FAIXAS, NO SISTEMA TACOS, COM 4CM DE LARGURA E NA ESPESSURA DE 7,0MM, CADENCIA DE 17 A 20CM CONFORME NBR 16184 E NBR 13159 DA ABNT. FORNECIMENTO E APLICACAO.	M2	172,84	565,93	97.815,34	-	-
MEMÓRIA DETALHADA EM ANEXO NO FINAL DAS MEMÓRIAS DE CALCULO								
TRECHO		UNIDADE	A MEDIR					
GENERAL SAN MARTIN		M2	186,92					
RAINHA ELIZABETH		M2	129,17					
RAUL POMPEIA		M2	249,84					
		TOTAL	565,93					
ITEM NOVO	ST 74.10.0351	TACHÃO MONODIRECIONAL, CONFORME ESPECIFICAÇÃO CET-RIO. FORNECIMENTO.(DESONERADO)	UN	46,55	-	-	-	-
ITEM NOVO	ST 74.05.0700	TACHÃO, INSTALAÇÃO, CONFORME ESPECIFICAÇÃO CET-RIO.(DESONERADO)	UN	12,78	-	-	-	-
TRECHO		UNIDADE	A MEDIR					
ATAULFO DE PAIVA		UNIDADE	0,00					
FRANCISCO SA		UNIDADE	0,00					
GENERAL SAN MARTIN		UNIDADE	0,00					
GOMES CARNEIRO		UNIDADE	0,00					
JARDIM BOTÂNICO		UNIDADE	0,00					
PRUDENTE DE MORAIS		UNIDADE	0,00					
RAINHA ELIZABETH		UNIDADE	0,00					
VISCONDE DE PIRAJÁ		UNIDADE	0,00					
		TOTAL	0,00					

ITEM	CÓDIGO	DESCRIÇÃO	UNID.	R\$ UNIT CONTRATA	QUANT. TOTAL EXECUTADA	R\$ TOTAL EXECUTADA	QUANT. POSSIVEL MEDIR	R\$ POSSIVEL MEDIR																								
NIVELAMENTO DE TAMPÃO						82.563,43		10.410,97																								
<p>DATA DE MOBILIZAÇÃO: 07/02/2022</p> <p>PRAZO DE EXECUÇÃO 04/08/2024 À 02/09/2024 = 30,00 DIAS CORRIDOS</p> <table border="1" style="margin-left: 20px;"> <thead> <tr> <th colspan="3">TRECHOS EXECUTADOS</th> </tr> <tr> <th>LOGRADOURO</th> <th>LEVANTAMENTO</th> <th>TROCA</th> </tr> </thead> <tbody> <tr> <td>RUA JARDIM BOTÂNICO</td> <td>9</td> <td>3</td> </tr> <tr> <td>RUA BARATA RIBEIRO</td> <td>3</td> <td>1</td> </tr> <tr> <td>TOTAL GERAL</td> <td>12</td> <td>4</td> </tr> </tbody> </table> <p>HORAS NORMAIS / MÊS TRABALHO 185 HORAS</p>									TRECHOS EXECUTADOS			LOGRADOURO	LEVANTAMENTO	TROCA	RUA JARDIM BOTÂNICO	9	3	RUA BARATA RIBEIRO	3	1	TOTAL GERAL	12	4									
TRECHOS EXECUTADOS																																
LOGRADOURO	LEVANTAMENTO	TROCA																														
RUA JARDIM BOTÂNICO	9	3																														
RUA BARATA RIBEIRO	3	1																														
TOTAL GERAL	12	4																														
19	SC 34.05.0050	LEVANTAMENTO OU REBAIXAMENTO DE TAMPÃO SOBRE FAIXA DE ROLAMENTO, CONSIDERANDO DEMOLIÇÃO DE CAMADA DE ASFALTO E CONCRETO, MOVIMENTAÇÃO E CONCRETAGEM, INCLUSIVE TRANSPORTE DE MATERIAL E BOTA FORA DO MATERIAL EXCEDENTE.(DESONERADO)	UN	280,17	12,00	3.362,04	12,00	3.362,04																								
NIVELAMENTO DE TAMPÃO					12,00	12,00																										
08	SC 04.10.0050	ARRANCAMENTO DE TAMPÃO DE FERRO FUNDIDO (TAMPA E COLAR).(DESONERADO)	UN	57,10	4,00	228,40	4,00	228,40																								
NIVELAMENTO DE TAMPÃO					4,00	4,00																										
20	DR 34.05.0250	TAMPÃO DE FERRO FUNDIDO COMPLETO, ARTICULADO, PESADO, DE 0,60M DE DIÂMETRO, TIPO AVENIDA, ASSENTADO COM ARGAMASSA DE CIMENTO E AREIA NO TRAÇO 1:4 EM VOLUME. FORNECIMENTO E ASSENTAMENTO.(DESONERADO)	UN	646,20	4,00	2.584,80	4,00	2.584,80																								
NIVELAMENTO DE TAMPÃO					4,00	4,00																										
36	ET 04.05.0700	MATERIAIS PARA CONFEÇÃO DE CONCRETO ESTRUTURAL DOSADO PARA UMA RESISTÊNCIA CARACTERÍSTICA À COMPRESSÃO (FCK) MÍNIMA DE 35MPA. INCLUSIVE PERDAS. FORNECIMENTO.(DESONERADO)	M3	334,32	3,38	1.129,25	3,38	1.129,25																								
ITEM NOVO	ET 04.20.0050	PREPARO MANUAL DE CONCRETO, COMPREENDENDO A MISTURA E O AMASSAMENTO, EXCLUSIVE MATERIAIS.(DESONERADO)	M3	123,36	3,38	416,68	-	-																								
39	ET 04.25.0703	LANÇAMENTO DE CONCRETO EM PEÇAS ARMADAS, INCLUSIVE A COLOCAÇÃO, O ADENSAMENTO E O ACABAMENTO, EXCLUSIVE O TRANSPORTE (TC 05.10.0050), CONSIDERANDO A PRODUÇÃO NORMAL.(DESONERADO)	M3	51,67	3,38	174,52	3,38	174,52																								
<p>NIVELAMENTO DE TAMPÃO</p> <table style="width: 100%;"> <tr> <td>VOLUME DE NIVELAMENTO</td> <td>COMPR. 1,30 m x</td> <td>LARG. 1,30 m x</td> <td>ESP. 0,20 m</td> <td>=</td> <td>0,34</td> </tr> <tr> <td>ÁREA DO TAMPÃO</td> <td>DIÂMETRO 0,60 M X</td> <td>0,60 M X</td> <td>3,14 / 4,00 X 0,20 m</td> <td>=</td> <td>0,06</td> </tr> <tr> <td></td> <td></td> <td></td> <td></td> <td>=</td> <td>0,28</td> </tr> <tr> <td>VOLUME DE CONCRETO</td> <td>0,28 M3 X</td> <td>12,00 UND</td> <td></td> <td>=</td> <td>3,38</td> </tr> </table>									VOLUME DE NIVELAMENTO	COMPR. 1,30 m x	LARG. 1,30 m x	ESP. 0,20 m	=	0,34	ÁREA DO TAMPÃO	DIÂMETRO 0,60 M X	0,60 M X	3,14 / 4,00 X 0,20 m	=	0,06					=	0,28	VOLUME DE CONCRETO	0,28 M3 X	12,00 UND		=	3,38
VOLUME DE NIVELAMENTO	COMPR. 1,30 m x	LARG. 1,30 m x	ESP. 0,20 m	=	0,34																											
ÁREA DO TAMPÃO	DIÂMETRO 0,60 M X	0,60 M X	3,14 / 4,00 X 0,20 m	=	0,06																											
				=	0,28																											
VOLUME DE CONCRETO	0,28 M3 X	12,00 UND		=	3,38																											
41	ET 09.05.0106	AÇO CA-50 PARA ARMADURA DE CONCRETO, COM SALIÊNCIA OU MOSSA, COEFICIENTE DE CONFORMAÇÃO SUPERFICIAL MÍNIMO (ADERÊNCIA) IGUAL A 1,5, DIÂMETRO DE 10MM. FORNECIMENTO, INCLUINDO 10% DE PERDAS E ARAME 18.(DESONERADO)	KG	7,15	736,45	5.265,63	-	-																								
42	ET 09.10.0061	CORTE, DOBRAGEM, MONTAGEM E COLOCAÇÃO DE FERRAGENS NAS FORMAS, AÇO CA-50, EM BARRA REDONDA, COM DIÂMETRO ENTRE 8MM E 12,5MM.(DESONERADO)	KG	4,31	736,45	3.174,11	-	-																								
ARMADURA DE TAMPÃO					3,38	736,45																										
						736,45																										
17	SC 14.10.0050	CHAPA DE AÇO DE 3/4", PARA PASSAGEM DE VEÍCULOS SOBRE VALAS, COMPREENDENDO COLOCAÇÃO, USO E RETIRADA, MEDIDA PELA ÁREA DA CHAPA EM CADA APLICAÇÃO, INCLUSIVE MOBILIZAÇÃO, TRANSPORTE, CARGA E DESCARGA E O TRAVAMENTO COM GRAMPOS.(DESONERADO)	M2	1.379,75	48,00	66.228,00	2,13	2.931,96																								
					12,00	48,00																										
					4,00	48,00																										



SERVIÇOS DE FRESAGEM, RECAPEAMENTO, ASFALTO E SINALIZAÇÃO HORIZONTAL EM LOGRADOUROS PÚBLICOS NA ÁREA DA 1ª CRC - AP1 E AP2 - PROGRAMA ASFALTO LISO

Processo: CSV-PRO-2024/01589
Código da Obra: 6.998
Contrato: 034/2021

ITEM	CÓDIGO	DESCRIÇÃO	UNID.	R\$ UNIT CONTRATA DO	QUANT. TOTAL EXECUTADA	R\$ TOTAL EXECUTADA	QUANT. POSSIVEL MEDIR	R\$ POSSIVEL MEDIR
NIVELAMENTO DE CAIXA DE RALO						35.569,91		0,00
DATA DE MOBILIZAÇÃO:		07/02/2022						
PRAZO DE EXECUÇÃO		04/08/2024 À 02/09/2024 = 30,00 DIAS CORRIDOS						
TRECHOS EXECUTADOS								
		LOGRADOURO	LEVANTAMENTO	TROCA	LIMPEZA			
ATERRO DO FLAMEGO			96,00	25,00	96,00			
RUA JARDIM BOTÂNICO			5,00	0,00	5,00			
		TOTAL GERAL	101,00	25,00	101,00			
HORAS NORMAIS / MÊS TRABALHO					185	HORAS		
18	SC 34.05.0040	LEVANTAMENTO OU REBAIXAMENTO DE GRELHA DE CAIXA DE RALO SOBRE FAIXA DE ROLAMENTO, CONSIDERANDO DEMOLIÇÃO DE CAMADA DE ASFALTO E CONCRETO, MOVIMENTAÇÃO E CONCRETAGEM, INCLUSIVE TRANSPORTE DE MATERIAL E BOTA FORA DO MATERIAL EXCEDENTE.(DESONERADO)	UN	199,34	101,00	20.133,34	-	-
			101,00	UND	=	101,00		
						101,00		
21	DR 34.10.0100	GRELHA DE FERRO FUNDIDO COMPLETA, DE (30X90)CM, COM 135KG, PARA CAIXA DE RALO, ARTICULADA, ASSENTADA COM ARGAMASSA DE CIMENTO E AREIA NO TRACO 1:4, PADRÃO PREFEITURA-RJ. FORNECIMENTO E COLOCAÇÃO.(DESONERADO)	UN	568,70	25,00	14.217,50	-	-
			25,00	UND	=	25,00		
						25,00		
ITEM NOVO	SC 34.10.0150	LIMPEZA DE CAIXA DE RALO, EXCLUSIVE TRANSPORTE DO MATERIAL RETIRADO.(DESONERADO)	UN	12,07	101,00	1.219,07	-	-
			101,00	UND	=	101,00		
						101,00		

Serviços de Fresagem, Recapeamento, Asfalto e Sinalização Horizontal em Logradouros Públicos na Área da 1ª CRC - AP1 e AP2 - Programa Asfalto Liso

DIÁRIO DE OBRAS

Obra: SERVIÇOS DE FRESAGEM, RECAPEAMENTO, ASFALTO E SINALIZAÇÃO HORIZONTAL EM LOGRADOUROS PÚBLICOS NA ÁREA DA 1ª CRC - AP1 E AP2 - PROGRAMA ASFALTO LISO						Nº do Diário de Obra			
Contrato: 034/2021		Processo: CSV-PRO-2024/01589		Fiscalização: JÉSSYCA CORRÊA / MARCELO SICRI / WALBER LUZ				910	
Contratada: Dimensional Engenharia Ltda.			Condição do Tempo: -		Intensidade:			VERSÃO	
Data: domingo, 4 de agosto de 2024			Hora início: 20:00		Hora término: 05:00			PÁGINA	
								0	
								1/1	
EFETIVO / QUANTIDADE									
ENGENHEIRO/ARQUITETO	0	RASTILHEIRO	0	VIGIA	10				
TÉCNICO	0	PEDREIRO	0	MOTORISTA	0				
ENCARREGADO	0	MARTELETEIRO	0	SERVENTE	0				
ASSISTENTE ADMINISTRATIVO	0	ELETRICISTA	0	SUPERVISOR DE TRAFEGO	0				
LABORATORISTA	0	CALDEIREIRO	1	ALMOXARIFE	0				
AUXILIAR DE LABORATÓRIO	0	MECÂNICO	0	APROPRIADOR	0				
AUXILIAR TÉCNICO	0	AUXILIAR DE MECÂNICO	0	JOVEM APRENDIZ	0				
OPERADOR	0	OPERADOR DE TRAFEGO	0	SOLDADOR	0				
EQUIPAMENTOS / QUANTIDADE									
MINICARREGADEIRA	4	FRESADORA	3	CAMINHONETE TIPO PICK UP	3				
COMPRESSOR DE AR COM MANGUEIRA	2	ROLO DE PNEUS	3	CORTADORA DE PISO	3				
ROMPEDOR	3	ROLO DE CHAPA	3	GERADOR A DIESEL 8 KVA	3				
CAMINHÃO TRUCK	15	CAMINHÃO ESPARGIDOR	2	VIBRADOR DE IMERSÃO	2				
CAMINHÃO TOCO	4	VIBRO ACABADORA	3	ESCAVADEIRA HIDRÁULICA	1				
CAMINHÃO CARROC. FIXA	5	ÔNIBUS OU SIMILAR	3	MINI ESCAVADEIRA	1				
CAMINHÃO TANQUE / COMBOIO	4	VEÍCULO LEVE	4	RETRO ESCAVADEIRA	4				
ATIVIDADE									
()	FRESAGEM	()	1ª CAMADA	()	2ª CAMADA / CAMADA FINAL	()	REMENDO PROFUNDO		
DISCRIMINAÇÃO DAS ATIVIDADES EXECUTADAS:									
NÃO HOUVE EXECUÇÃO DE SERVIÇOS - MOTIVO : FINAL DE SEMANA									
OCORRENCIAS:									
REGISTROS DA FISCALIZAÇÃO									

Obra: SERVIÇOS DE FRESAGEM, RECAPEAMENTO, ASFALTO E SINALIZAÇÃO HORIZONTAL EM LOGRADOUROS PÚBLICOS NA ÁREA DA 1ª CRC - AP1 E AP2 - PROGRAMA ASFALTO LISO

Nº do Diário de Obra

Contrato: 034/2021 | **Processo:** CSV-PRO-2024/01589 | **Fiscalização:** JÉSSYCA CORRÊA / MARCELO SICRI / WALBER LUZ

911

Contratada: Dimensional Engenharia Ltda. | **Condição do Tempo:** BOM | **Intensidade:**

VERSÃO

0

Data: segunda-feira, 5 de agosto de 2024 | **Hora início:** 20:00 | **Hora término:** 05:00

PÁGINA

1/1

EFETIVO / QUANTIDADE

ENGENHEIRO/ARQUITETO	6	RASTILHEIRO	6	VIGIA	10
TÉCNICO	6	PEDREIRO	5	MOTORISTA	26
ENCARREGADO	6	MARTELETEIRO	1	SERVENTE	40
ASSISTENTE ADMINISTRATIVO	3	ELETRICISTA	1	SUPERVISOR DE TRAFEGO	1
LABORATORISTA	1	CALDEIREIRO	2	ALMOXARIFE	1
AUXILIAR DE LABORATÓRIO	2	MECÂNICO	2	APROPRIADOR	3
AUXILIAR TÉCNICO	2	AUXILIAR DE MECÂNICO	4	JOVEM APRENDIZ	0
OPERADOR	18	OPERADOR DE TRAFEGO	3	SOLDADOR	0

EQUIPAMENTOS / QUANTIDADE

MINICARREGADEIRA	4	FRESADORA	3	CAMINHONETE TIPO PICK UP	3
COMPRESSOR DE AR COM MANGUEIRA	2	ROLO DE PNEUS	3	CORTADORA DE PISO	3
ROMPEDOR	3	ROLO DE CHAPA	3	GERADOR A DIESEL 8 KVA	3
CAMINHÃO TRUCK	15	CAMINHÃO ESPARGIDOR	2	VIBRADOR DE IMERSÃO	2
CAMINHÃO TOCO	4	VIBRO ACABADORA	3	ESCAVADEIRA HIDRÁULICA	1
CAMINHÃO CARROC. FIXA	5	ÔNIBUS OU SIMILAR	3	MINI ESCAVADEIRA	1
CAMINHÃO TANQUE / COMBOIO	4	VEÍCULO LEVE	4	RETRO ESCAVADEIRA	4

ATIVIDADE

(X) FRESAGEM () 1ª CAMADA (X) 2ª CAMADA / CAMADA FINAL () REMENDO PROFUNDO

DISCRIMINAÇÃO DAS ATIVIDADES EXECUTADAS:

FRESAGEM NA RUA BARATA RIBEIRO

PAVIMENTAÇÃO COM APLICAÇÃO DA CAMADA FINAL DE CBUQ COM POLÍMERO NA RUA BARATA RIBEIRO

OCORRENCIAS:

A CONTRATADA INFORMA QUE ESTÁ REALIZANDO ANÁLISE CRÍTICA DO PROJETO EXECUTIVO DA RUA SANTA CLARA, RUA SIQUEIRA CAMPOS, RUA FIGUEIREDE DE MAGALHÃES E RUA CONSTANTE RAMOS.

DEVIDO A AUSÊNCIA DE ESPAÇO PARA RECEPÇÃO DO MATERIAL PROVENIENTE DA FRESAGEM NA USINA DE ASFALTO DO CAJU, O MATERIAL FOI ENCAMINHADO PARA LOCAL DESIGNADO PELA FISCALIZAÇÃO NO DEPÓSITO DA PREFEITURA EM BENFICA.

REGISTROS DA FISCALIZAÇÃO

Obra: SERVIÇOS DE FRESAGEM, RECAPEAMENTO, ASFALTO E SINALIZAÇÃO HORIZONTAL EM LOGRADOUROS PÚBLICOS NA ÁREA DA 1ª CRC - AP1 E AP2 - PROGRAMA ASFALTO LISO Nº do Diário de Obra

Contrato: 034/2021 Processo: CSV-PRO-2024/01589 Fiscalização: JÉSSYCA CORRÊA / MARCELO SICRI / WALBER LUZ 912

Contratada: Dimensional Engenharia Ltda. Condição do Tempo: BOM Intensidade: VERSÃO 0

Data: terça-feira, 6 de agosto de 2024 Hora início: 20:00 Hora término: 05:00 PÁGINA 1/1

EFETIVO / QUANTIDADE

ENGENHEIRO/ARQUITETO	6	RASTILHEIRO	6	VIGIA	10
TÉCNICO	6	PEDREIRO	5	MOTORISTA	25
ENCARREGADO	6	MARTELETEIRO	1	SERVENTE	40
ASSISTENTE ADMINISTRATIVO	3	ELETRICISTA	1	SUPERVISOR DE TRAFEGO	1
LABORATORISTA	1	CALDEIREIRO	2	ALMOXARIFE	1
AUXILIAR DE LABORATÓRIO	2	MECÂNICO	2	APROPRIADOR	3
AUXILIAR TÉCNICO	2	AUXILIAR DE MECÂNICO	4	JOVEM APRENDIZ	0
OPERADOR	18	OPERADOR DE TRAFEGO	3	SOLDADOR	0

EQUIPAMENTOS / QUANTIDADE

MINICARREGADEIRA	4	FRESADORA	3	CAMINHONETE TIPO PICK UP	3
COMPRESSOR DE AR COM MANGUEIRA	2	ROLO DE PNEUS	3	CORTADORA DE PISO	3
ROMPEDOR	3	ROLO DE CHAPA	3	GERADOR A DIESEL 8 KVA	3
CAMINHÃO TRUCK	15	CAMINHÃO ESPARGIDOR	2	VIBRADOR DE IMERSÃO	2
CAMINHÃO TOCO	4	VIBRO ACABADORA	3	ESCAVADEIRA HIDRÁULICA	1
CAMINHÃO CARROC. FIXA	5	ÔNIBUS OU SIMILAR	3	MINI ESCAVADEIRA	1
CAMINHÃO TANQUE / COMBOIO	4	VEÍCULO LEVE	4	RETRO ESCAVADEIRA	4

ATIVIDADE

() FRESAGEM () 1ª CAMADA (X) 2ª CAMADA / CAMADA FINAL () REMENDO PROFUNDO

DISCRIMINAÇÃO DAS ATIVIDADES EXECUTADAS:

PAVIMENTAÇÃO COM APLICAÇÃO DA CAMADA FINAL DE CBUQ COM POLÍMERO NA RUA BARATA RIBEIRO

OCORRENCIAS:

A CONTRATADA INFORMA QUE ESTÁ REALIZANDO ANÁLISE CRÍTICA DO PROJETO EXECUTIVO DA RUA SANTA CLARA, RUA SIQUEIRA CAMPOS, RUA FIGUEIREDE DE MAGALHÃES E RUA CONSTANTE RAMOS.

REGISTROS DA FISCALIZAÇÃO

Obra: SERVIÇOS DE FRESAGEM, RECAPEAMENTO, ASFALTO E SINALIZAÇÃO HORIZONTAL EM LOGRADOUROS PÚBLICOS NA ÁREA DA 1ª CRC - AP1 E AP2 - PROGRAMA ASFALTO LISO

Nº do Diário de Obra

Contrato: 034/2021 | **Processo:** CSV-PRO-2024/01589 | **Fiscalização:** JÉSSYCA CORRÊA / MARCELO SICRI / WALBER LUZ

913

Contratada: Dimensional Engenharia Ltda. | **Condição do Tempo:** BOM | **Intensidade:**

VERSÃO 0

Data: quarta-feira, 7 de agosto de 2024 | **Hora início:** 20:00 | **Hora término:** 05:00

PÁGINA 1/1

EFETIVO / QUANTIDADE

ENGENHEIRO/ARQUITETO	6	RASTILHEIRO	6	VIGIA	10
TÉCNICO	6	PEDREIRO	5	MOTORISTA	26
ENCARREGADO	6	MARTELETEIRO	1	SERVENTE	39
ASSISTENTE ADMINISTRATIVO	3	ELETRICISTA	1	SUPERVISOR DE TRAFEGO	1
LABORATORISTA	1	CALDEIREIRO	2	ALMOXARIFE	1
AUXILIAR DE LABORATÓRIO	2	MECÂNICO	2	APROPRIADOR	3
AUXILIAR TÉCNICO	2	AUXILIAR DE MECÂNICO	4	JOVEM APRENDIZ	0
OPERADOR	18	OPERADOR DE TRAFEGO	3	SOLDADOR	0

EQUIPAMENTOS / QUANTIDADE

MINICARREGADEIRA	4	FRESADORA	3	CAMINHONETE TIPO PICK UP	3
COMPRESSOR DE AR COM MANGUEIRA	2	ROLO DE PNEUS	3	CORTADORA DE PISO	3
ROMPEDOR	3	ROLO DE CHAPA	3	GERADOR A DIESEL 8 KVA	3
CAMINHÃO TRUCK	15	CAMINHÃO ESPARGIDOR	2	VIBRADOR DE IMERSÃO	2
CAMINHÃO TOCO	4	VIBRO ACABADORA	3	ESCAVADEIRA HIDRÁULICA	1
CAMINHÃO CARROC. FIXA	5	ÔNIBUS OU SIMILAR	3	MINI ESCAVADEIRA	1
CAMINHÃO TANQUE / COMBOIO	4	VEÍCULO LEVE	4	RETRO ESCAVADEIRA	4

ATIVIDADE

(X) FRESAGEM () 1ª CAMADA (X) 2ª CAMADA / CAMADA FINAL () REMENDO PROFUNDO

DISCRIMINAÇÃO DAS ATIVIDADES EXECUTADAS:

FRESAGEM NA RUA BARATA RIBEIRO
 FRESAGEM NA RUA CONSTANTE RAMOS
 PAVIMENTAÇÃO COM APLICAÇÃO DA CAMADA FINAL DE CBUQ COM POLÍMERO NA RUA BARATA RIBEIRO
 PAVIMENTAÇÃO COM APLICAÇÃO DA CAMADA FINAL DE CBUQ CONVENCIONAL NA RUA CONSTANTE RAMOS

OCORRENCIAS:

A CONTRATADA INFORMA QUE ESTÁ REALIZANDO ANÁLISE CRÍTICA DO PROJETO EXECUTIVO DA RUA SANTA CLARA, RUA SIQUEIRA CAMPOS E RUA FIGUEIREDE DE MAGALHÃES.
 DEVIDO A AUSÊNCIA DE ESPAÇO PARA RECEPÇÃO DO MATERIAL PROVENIENTE DA FRESAGEM NA USINA DE ASFALTO DO CAJU, O MATERIAL FOI ENCAMINHADO PARA LOCAL DESIGNADO PELA FISCALIZAÇÃO NO DEPÓSITO DA PREFEITURA EM BENFICA.

REGISTROS DA FISCALIZAÇÃO

Obra: SERVIÇOS DE FRESAGEM, RECAPEAMENTO, ASFALTO E SINALIZAÇÃO HORIZONTAL EM LOGRADOUROS PÚBLICOS NA ÁREA DA 1ª CRC - AP1 E AP2 - PROGRAMA ASFALTO LISO

Nº do Diário de Obra

Contrato: 034/2021 | Processo: CSV-PRO-2024/01589 | Fiscalização: JÉSSYCA CORRÊA / MARCELO SICRI / WALBER LUZ | 915

Contratada: Dimensional Engenharia Ltda. | Condição do Tempo: NUBLADO | Intensidade: | VERSÃO: 0

Data: sexta-feira, 9 de agosto de 2024 | Hora início: 20:00 | Hora término: 04:07 | PÁGINA: 1/1

EFETIVO / QUANTIDADE

ENGENHEIRO/ARQUITETO	6	RASTILHEIRO	6	VIGIA	10
TÉCNICO	6	PEDREIRO	5	MOTORISTA	26
ENCARREGADO	6	MARTELETEIRO	1	SERVENTE	39
ASSISTENTE ADMINISTRATIVO	3	ELETRICISTA	1	SUPERVISOR DE TRAFEGO	1
LABORATORISTA	1	CALDEIREIRO	2	ALMOXARIFE	1
AUXILIAR DE LABORATÓRIO	2	MECÂNICO	2	APROPRIADOR	3
AUXILIAR TÉCNICO	2	AUXILIAR DE MECÂNICO	4	JOVEM APRENDIZ	0
OPERADOR	18	OPERADOR DE TRAFEGO	3	SOLDADOR	0

EQUIPAMENTOS / QUANTIDADE

MINICARREGADEIRA	4	FRESADORA	3	CAMINHONETE TIPO PICK UP	3
COMPRESSOR DE AR COM MANGUEIRA	2	ROLO DE PNEUS	3	CORTADORA DE PISO	3
ROMPEDOR	3	ROLO DE CHAPA	3	GERADOR A DIESEL 8 KVA	3
CAMINHÃO TRUCK	15	CAMINHÃO ESPARGIDOR	2	VIBRADOR DE IMERSÃO	2
CAMINHÃO TOCO	4	VIBRO ACABADORA	3	ESCAVADEIRA HIDRÁULICA	1
CAMINHÃO CARROC. FIXA	5	ÔNIBUS OU SIMILAR	3	MINI ESCAVADEIRA	1
CAMINHÃO TANQUE / COMBOIO	4	VEÍCULO LEVE	4	RETRO ESCAVADEIRA	4

ATIVIDADE

(X) FRESAGEM () 1ª CAMADA (X) 2ª CAMADA / CAMADA FINAL () REMENDO PROFUNDO

DISCRIMINAÇÃO DAS ATIVIDADES EXECUTADAS:

FRESAGEM NA RUA SANTA CLARA

PAVIMENTAÇÃO COM APLICAÇÃO DA CAMADA FINAL DE CBUQ CONVENCIONAL NA RUA CONSTANTE RAMOS

PAVIMENTAÇÃO COM APLICAÇÃO DA CAMADA FINAL DE CBUQ CONVENCIONAL NA RUA SANTA CLARA

OCORRENCIAS:

A CONTRATADA INFORMA QUE ESTÁ REALIZANDO ANÁLISE CRÍTICA DO PROJETO EXECUTIVO DA RUA SIQUEIRA CAMPOS E RUA FIGUEIREDE DE MAGALHÃES.

DEVIDO A AUSÊNCIA DE ESPAÇO PARA RECEPÇÃO DO MATERIAL PROVENIENTE DA FRESAGEM NA USINA DE ASFALTO DO CAJU, O MATERIAL FOI ENCAMINHADO PARA LOCAL DESIGNADO PELA FISCALIZAÇÃO NO DEPÓSITO DA PREFEITURA EM BENFICA.

REGISTROS DA FISCALIZAÇÃO

Obra: SERVIÇOS DE FRESAGEM, RECAPEAMENTO, ASFALTO E SINALIZAÇÃO HORIZONTAL EM LOGRADOUROS PÚBLICOS NA ÁREA DA 1ª CRC - AP1 E AP2 - PROGRAMA ASFALTO LISO		Nº do Diário de Obra	
Contrato: 034/2021	Processo: CSV-PRO-2024/01589	Fiscalização: JÉSSYCA CORRÊA / MARCELO SICRI / WALBER LUZ	
Contratada: Dimensional Engenharia Ltda.		Condição do Tempo: -	Intensidade:
Data: sábado, 10 de agosto de 2024	Hora início: 20:00	Hora término: 05:00	VERSÃO 0
			PÁGINA 1/1

EFETIVO / QUANTIDADE

ENGENHEIRO/ARQUITETO	0	RASTILHEIRO	0	VIGIA	10
TÉCNICO	0	PEDREIRO	0	MOTORISTA	0
ENCARREGADO	0	MARTELETEIRO	0	SERVENTE	0
ASSISTENTE ADMINISTRATIVO	0	ELETRICISTA	0	SUPERVISOR DE TRAFEGO	0
LABORATORISTA	0	CALDEIREIRO	0	ALMOXARIFE	0
AUXILIAR DE LABORATÓRIO	0	MECÂNICO	0	APROPRIADOR	0
AUXILIAR TÉCNICO	0	AUXILIAR DE MECÂNICO	0	JOVEM APRENDIZ	0
OPERADOR	0	OPERADOR DE TRAFEGO	0	SOLDADOR	0

EQUIPAMENTOS / QUANTIDADE

MINICARREGADEIRA	4	FRESADORA	3	CAMINHONETE TIPO PICK UP	3
COMPRESSOR DE AR COM MANGUEIRA	2	ROLO DE PNEUS	3	CORTADORA DE PISO	3
ROMPEDOR	3	ROLO DE CHAPA	3	GERADOR A DIESEL 8 KVA	3
CAMINHÃO TRUCK	15	CAMINHÃO ESPARGIDOR	2	VIBRADOR DE IMERSÃO	2
CAMINHÃO TOCO	4	VIBRO ACABADORA	3	ESCAVADEIRA HIDRÁULICA	1
CAMINHÃO CARROC. FIXA	5	ÔNIBUS OU SIMILAR	3	MINI ESCAVADEIRA	1
CAMINHÃO TANQUE / COMBOIO	4	VEÍCULO LEVE	4	RETRO ESCAVADEIRA	4

ATIVIDADE

()	FRESAGEM	()	1ª CAMADA	()	2ª CAMADA / CAMADA FINAL	()	REMENDO PROFUNDO
-----	----------	-----	-----------	-----	--------------------------	-----	------------------

DISCRIMINAÇÃO DAS ATIVIDADES EXECUTADAS:

NÃO HOUVE EXECUÇÃO DE SERVIÇOS - MOTIVO : FINAL DE SEMANA

OCORRENCIAS:

REGISTROS DA FISCALIZAÇÃO

Obra: SERVIÇOS DE FRESAGEM, RECAPEAMENTO, ASFALTO E SINALIZAÇÃO HORIZONTAL EM LOGRADOUROS PÚBLICOS NA ÁREA DA 1ª CRC - AP1 E AP2 - PROGRAMA ASFALTO LISO					Nº do Diário de Obra	
Contrato: 034/2021	Processo: CSV-PRO-2024/01589	Fiscalização: JÉSSYCA CORRÊA / MARCELO SICRI / WALBER LUZ			918	
Contratada: Dimensional Engenharia Ltda.		Condição do Tempo: NUBLADO	Intensidade:		VERSÃO	0
Data: segunda-feira, 12 de agosto de 2024	Hora início: 20:00	Hora término: 05:00		PÁGINA	1/1	
EFETIVO / QUANTIDADE						
ENGENHEIRO/ARQUITETO	6	RASTILHEIRO	6	VIGIA	10	
TÉCNICO	6	PEDREIRO	5	MOTORISTA	25	
ENCARREGADO	6	MARTELETEIRO	1	SERVENTE	38	
ASSISTENTE ADMINISTRATIVO	3	ELETRICISTA	1	SUPERVISOR DE TRAFEGO	1	
LABORATORISTA	1	CALDEIREIRO	1	ALMOXARIFE	1	
AUXILIAR DE LABORATÓRIO	2	MECÂNICO	2	APROPRIADOR	3	
AUXILIAR TÉCNICO	2	AUXILIAR DE MECÂNICO	3	JOVEM APRENDIZ	0	
OPERADOR	17	OPERADOR DE TRAFEGO	3	SOLDADOR	0	
EQUIPAMENTOS / QUANTIDADE						
MINICARREGADEIRA	4	FRESADORA	3	CAMINHONETE TIPO PICK UP	3	
COMPRESSOR DE AR COM MANGUEIRA	2	ROLO DE PNEUS	3	CORTADORA DE PISO	3	
ROMPEDOR	3	ROLO DE CHAPA	3	GERADOR A DIESEL 8 KVA	3	
CAMINHÃO TRUCK	15	CAMINHÃO ESPARGIDOR	2	VIBRADOR DE IMERSÃO	2	
CAMINHÃO TOCO	4	VIBRO ACABADORA	3	ESCAVADEIRA HIDRÁULICA	1	
CAMINHÃO CARROC. FIXA	5	ÔNIBUS OU SIMILAR	3	MINI ESCAVADEIRA	1	
CAMINHÃO TANQUE / COMBOIO	4	VEÍCULO LEVE	4	RETRO ESCAVADEIRA	4	
ATIVIDADE						
<input checked="" type="checkbox"/> FRESAGEM		<input type="checkbox"/> 1ª CAMADA		<input checked="" type="checkbox"/> 2ª CAMADA / CAMADA FINAL		<input type="checkbox"/> REMENDO PROFUNDO
DISCRIMINAÇÃO DAS ATIVIDADES EXECUTADAS:						
FRESAGEM NA RUA SANTA CLARA						
FRESAGEM NA RUA SIQUEIRA CAMPOS						
PAVIMENTAÇÃO COM APLICAÇÃO DA CAMADA FINAL DE CBUQ CONVENCIONAL NA RUA SANTA CLARA						
OCORRENCIAS:						
A CONTRATADA INFORMA QUE ESTÁ REALIZANDO ANÁLISE CRÍTICA DO PROJETO EXECUTIVO DA RUA FIGUEIREDE DE MAGALHÃES.						
DEVIDO A AUSENCIA DE ESPAÇO PARA RECEPÇÃO DO MATERIAL PROVENIENTE DA FRESAGEM NA USINA DE ASFALTO DO CAJU, O MATERIAL FOI ENCAMINHADO PARA LOCAL DESIGNADO PELA FISCALIZAÇÃO NO DEPÓSITO DA PREFEITURA EM BENFICA.						
REGISTROS DA FISCALIZAÇÃO						

Obra: SERVIÇOS DE FRESAGEM, RECAPEAMENTO, ASFALTO E SINALIZAÇÃO HORIZONTAL EM LOGRADOUROS PÚBLICOS NA ÁREA DA 1ª CRC - AP1 E AP2 - PROGRAMA ASFALTO LISO

Nº do Diário de Obra

Contrato: 034/2021	Processo: CSV-PRO-2024/01589	Fiscalização: JÉSSYCA CORRÊA / MARCELO SICRI / WALBER LUZ	919	
Contratada: Dimensional Engenharia Ltda.	Condição do Tempo: BOM	Intensidade:	VERSÃO	0
Data: terça-feira, 13 de agosto de 2024	Hora início: 20:00	Hora término: 05:00	PÁGINA	1/1

EFETIVO / QUANTIDADE

ENGENHEIRO/ARQUITETO	6	RASTILHEIRO	6	VIGIA	10
TÉCNICO	6	PEDREIRO	5	MOTORISTA	25
ENCARREGADO	6	MARTELETEIRO	1	SERVENTE	39
ASSISTENTE ADMINISTRATIVO	3	ELETRICISTA	1	SUPERVISOR DE TRAFEGO	1
LABORATORISTA	1	CALDEIREIRO	1	ALMOXARIFE	1
AUXILIAR DE LABORATÓRIO	2	MECÂNICO	2	APROPRIADOR	3
AUXILIAR TÉCNICO	2	AUXILIAR DE MECÂNICO	4	JOVEM APRENDIZ	0
OPERADOR	17	OPERADOR DE TRAFEGO	3	SOLDADOR	0

EQUIPAMENTOS / QUANTIDADE

MINICARREGADEIRA	4	FRESADORA	3	CAMINHONETE TIPO PICK UP	3
COMPRESSOR DE AR COM MANGUEIRA	2	ROLO DE PNEUS	3	CORTADORA DE PISO	3
ROMPEDOR	3	ROLO DE CHAPA	3	GERADOR A DIESEL 8 KVA	3
CAMINHÃO TRUCK	15	CAMINHÃO ESPARGIDOR	2	VIBRADOR DE IMERSÃO	2
CAMINHÃO TOCO	4	VIBRO ACABADORA	3	ESCAVADEIRA HIDRÁULICA	1
CAMINHÃO CARROC. FIXA	5	ÔNIBUS OU SIMILAR	3	MINI ESCAVADEIRA	1
CAMINHÃO TANQUE / COMBOIO	4	VEÍCULO LEVE	4	RETRO ESCAVADEIRA	4

ATIVIDADE

(X) FRESAGEM () 1ª CAMADA (X) 2ª CAMADA / CAMADA FINAL () REMENDO PROFUNDO

DISCRIMINAÇÃO DAS ATIVIDADES EXECUTADAS:

FRESAGEM NA RUA SIQUEIRA CAMPOS
 PAVIMENTAÇÃO COM APLICAÇÃO DA CAMADA FINAL DE CBUQ CONVENCIONAL NA RUA SANTA CLARA
 PAVIMENTAÇÃO COM APLICAÇÃO DA CAMADA FINAL DE CBUQ CONVENCIONAL NA RUA SIQUEIRA CAMPOS

OCORRENCIAS:

A CONTRATADA INFORMA QUE ESTÁ REALIZANDO ANÁLISE CRÍTICA DO PROJETO EXECUTIVO DA RUA FIGUEIREDE DE MAGALHÃES.
 DEVIDO A AUSENCIA DE ESPAÇO PARA RECEPÇÃO DO MATERIAL PROVENIENTE DA FRESAGEM NA USINA DE ASFALTO DO CAJU, O MATERIAL FOI ENCAMINHADO PARA LOCAL DESIGNADO PELA FISCALIZAÇÃO NO DEPÓSITO DA PREFEITURA EM BENFICA.

REGISTROS DA FISCALIZAÇÃO

Obra: SERVIÇOS DE FRESAGEM, RECAPEAMENTO, ASFALTO E SINALIZAÇÃO HORIZONTAL EM LOGRADOUROS PÚBLICOS NA ÁREA DA 1ª CRC - AP1 E AP2 - PROGRAMA ASFALTO LISO			Nº do Diário de Obra	
Contrato: 034/2021	Processo: CSV-PRO-2024/01589	Fiscalização: JÉSSYCA CORRÊA / MARCELO SICRI / WALBER LUZ		
Contratada: Dimensional Engenharia Ltda.		Condição do Tempo: BOM	Intensidade:	VERSÃO 0
Data: quarta-feira, 14 de agosto de 2024	Hora início: 20:00	Hora término: 05:00	PÁGINA	1/1

EFETIVO / QUANTIDADE

ENGENHEIRO/ARQUITETO	6	RASTILHEIRO	6	VIGIA	10
TÉCNICO	6	PEDREIRO	5	MOTORISTA	24
ENCARREGADO	6	MARTELETEIRO	1	SERVENTE	39
ASSISTENTE ADMINISTRATIVO	3	ELETRICISTA	1	SUPERVISOR DE TRAFEGO	1
LABORATORISTA	1	CALDEIREIRO	1	ALMOXARIFE	1
AUXILIAR DE LABORATÓRIO	2	MECÂNICO	1	APROPRIADOR	3
AUXILIAR TÉCNICO	2	AUXILIAR DE MECÂNICO	4	JOVEM APRENDIZ	0
OPERADOR	18	OPERADOR DE TRAFEGO	3	SOLDADOR	0

EQUIPAMENTOS / QUANTIDADE

MINICARREGADEIRA	4	FRESADORA	3	CAMINHONETE TIPO PICK UP	3
COMPRESSOR DE AR COM MANGUEIRA	2	ROLO DE PNEUS	3	CORTADORA DE PISO	3
ROMPEDOR	3	ROLO DE CHAPA	3	GERADOR A DIESEL 8 KVA	3
CAMINHÃO TRUCK	15	CAMINHÃO ESPARGIDOR	2	VIBRADOR DE IMERSÃO	2
CAMINHÃO TOCO	4	VIBRO ACABADORA	3	ESCAVADEIRA HIDRÁULICA	1
CAMINHÃO CARROC. FIXA	5	ÔNIBUS OU SIMILAR	3	MINI ESCAVADEIRA	1
CAMINHÃO TANQUE / COMBOIO	4	VEÍCULO LEVE	4	RETRO ESCAVADEIRA	4

ATIVIDADE

(X) FRESAGEM () 1ª CAMADA (X) 2ª CAMADA / CAMADA FINAL () REMENDO PROFUNDO

DISCRIMINAÇÃO DAS ATIVIDADES EXECUTADAS:

FRESAGEM NA RUA SIQUEIRA CAMPOS
FRESAGEM NA RUA FIGUEIREDO DE MAGALHÃES
PAVIMENTAÇÃO COM APLICAÇÃO DA CAMADA FINAL DE CBUQ CONVENCIONAL NA RUA SIQUEIRA CAMPOS

OCORRENCIAS:

DEVIDO A AUSÊNCIA DE ESPAÇO PARA RECEPÇÃO DO MATERIAL PROVENIENTE DA FRESAGEM NA USINA DE ASFALTO DO CAJU, O MATERIAL FOI ENCAMINHADO PARA LOCAL DESIGNADO PELA FISCALIZAÇÃO NO DEPÓSITO DA PREFEITURA EM BENFICA.

REGISTROS DA FISCALIZAÇÃO

Obra: SERVIÇOS DE FRESAGEM, RECAPEAMENTO, ASFALTO E SINALIZAÇÃO HORIZONTAL EM LOGRADOUROS PÚBLICOS NA ÁREA DA 1ª CRC - AP1 E AP2 - PROGRAMA ASFALTO LISO Nº do Diário de Obra

Contrato: 034/2021 | Processo: CSV-PRO-2024/01589 | Fiscalização: JÉSSYCA CORRÊA / MARCELO SICRI / WALBER LUZ 921

Contratada: Dimensional Engenharia Ltda. | Condição do Tempo: BOM | Intensidade: 0

Data: quinta-feira, 15 de agosto de 2024 | Hora início: 20:00 | Hora término: 05:00 | VERSÃO 0 | PÁGINA 1/1

EFETIVO / QUANTIDADE

ENGENHEIRO/ARQUITETO	6	RASTILHEIRO	6	VIGIA	10
TÉCNICO	6	PEDREIRO	5	MOTORISTA	25
ENCARREGADO	6	MARTELETEIRO	1	SERVENTE	38
ASSISTENTE ADMINISTRATIVO	3	ELETRICISTA	1	SUPERVISOR DE TRAFEGO	1
LABORATORISTA	1	CALDEIREIRO	1	ALMOXARIFE	1
AUXILIAR DE LABORATÓRIO	2	MECÂNICO	1	APROPRIADOR	3
AUXILIAR TÉCNICO	2	AUXILIAR DE MECÂNICO	4	JOVEM APRENDIZ	0
OPERADOR	17	OPERADOR DE TRAFEGO	3	SOLDADOR	0

EQUIPAMENTOS / QUANTIDADE

MINICARREGADEIRA	4	FRESADORA	3	CAMINHONETE TIPO PICK UP	3
COMPRESSOR DE AR COM MANGUEIRA	2	ROLO DE PNEUS	3	CORTADORA DE PISO	3
ROMPEDOR	3	ROLO DE CHAPA	3	GERADOR A DIESEL 8 KVA	3
CAMINHÃO TRUCK	15	CAMINHÃO ESPARGIDOR	2	VIBRADOR DE IMERSÃO	2
CAMINHÃO TOCO	4	VIBRO ACABADORA	3	ESCAVADEIRA HIDRÁULICA	1
CAMINHÃO CARROC. FIXA	5	ÔNIBUS OU SIMILAR	3	MINI ESCAVADEIRA	1
CAMINHÃO TANQUE / COMBOIO	4	VEÍCULO LEVE	4	RETRO ESCAVADEIRA	4

ATIVIDADE

(X) FRESAGEM () 1ª CAMADA (X) 2ª CAMADA / CAMADA FINAL () REMENDO PROFUNDO

DISCRIMINAÇÃO DAS ATIVIDADES EXECUTADAS:

FRESAGEM NA RUA FIGUEIREDO DE MAGALHÃES

PAVIMENTAÇÃO COM APLICAÇÃO DA CAMADA FINAL DE CBUQ CONVENCIONAL NA RUA SIQUEIRA CAMPOS

PAVIMENTAÇÃO COM APLICAÇÃO DA CAMADA FINAL DE CBUQ COM POLÍMERO NA RUA FIGUEIREDO DE MAGALHÃES

OCORRENCIAS:

DEVIDO A AUSÊNCIA DE ESPAÇO PARA RECEPÇÃO DO MATERIAL PROVENIENTE DA FRESAGEM NA USINA DE ASFALTO DO CAJU, O MATERIAL FOI ENCAMINHADO PARA LOCAL DESIGNADO PELA FISCALIZAÇÃO NO DEPÓSITO DA PREFEITURA EM BENFICA.

REGISTROS DA FISCALIZAÇÃO

Obra: SERVIÇOS DE FRESAGEM, RECAPEAMENTO, ASFALTO E SINALIZAÇÃO HORIZONTAL EM LOGRADOUROS PÚBLICOS NA ÁREA DA 1ª CRC - AP1 E AP2 - PROGRAMA ASFALTO LISO

Nº do Diário de Obra

Contrato: 034/2021 | **Processo:** CSV-PRO-2024/01589 | **Fiscalização:** JÉSSYCA CORRÊA / MARCELO SICRI / WALBER LUZ

922

Contratada: Dimensional Engenharia Ltda. | **Condição do Tempo:** BOM | **Intensidade:**

VERSÃO

0

Data: sexta-feira, 16 de agosto de 2024 | **Hora início:** 20:00 | **Hora término:** 04:07

PÁGINA

1/1

EFETIVO / QUANTIDADE

ENGENHEIRO/ARQUITETO	6	RASTILHEIRO	6	VIGIA	10
TÉCNICO	6	PEDREIRO	5	MOTORISTA	25
ENCARREGADO	6	MARTELETEIRO	1	SERVENTE	38
ASSISTENTE ADMINISTRATIVO	3	ELETRICISTA	1	SUPERVISOR DE TRAFEGO	1
LABORATORISTA	1	CALDEIREIRO	1	ALMOXARIFE	1
AUXILIAR DE LABORATÓRIO	2	MECÂNICO	1	APROPRIADOR	3
AUXILIAR TÉCNICO	2	AUXILIAR DE MECÂNICO	4	JOVEM APRENDIZ	0
OPERADOR	17	OPERADOR DE TRAFEGO	3	SOLDADOR	0

EQUIPAMENTOS / QUANTIDADE

MINICARREGADEIRA	4	FRESADORA	3	CAMINHONETE TIPO PICK UP	3
COMPRESSOR DE AR COM MANGUEIRA	2	ROLO DE PNEUS	3	CORTADORA DE PISO	3
ROMPEDOR	3	ROLO DE CHAPA	3	GERADOR A DIESEL 8 KVA	3
CAMINHÃO TRUCK	15	CAMINHÃO ESPARGIDOR	2	VIBRADOR DE IMERSÃO	2
CAMINHÃO TOCO	4	VIBRO ACABADORA	3	ESCAVADEIRA HIDRÁULICA	1
CAMINHÃO CARROC. FIXA	5	ÔNIBUS OU SIMILAR	3	MINI ESCAVADEIRA	1
CAMINHÃO TANQUE / COMBOIO	4	VEÍCULO LEVE	4	RETRO ESCAVADEIRA	4

ATIVIDADE

(X) FRESAGEM () 1ª CAMADA (X) 2ª CAMADA / CAMADA FINAL () REMENDO PROFUNDO

DISCRIMINAÇÃO DAS ATIVIDADES EXECUTADAS:

FRESAGEM NA RUA FIGUEIREDO DE MAGALHÃES
PAVIMENTAÇÃO COM APLICAÇÃO DA CAMADA FINAL DE CBUQ COM POLÍMERO NA RUA FIGUEIREDO DE MAGALHÃES

OCORRENCIAS:

DEVIDO A AUSÊNCIA DE ESPAÇO PARA RECEPÇÃO DO MATERIAL PROVENIENTE DA FRESAGEM NA USINA DE ASFALTO DO CAJU, O MATERIAL FOI ENCAMINHADO PARA LOCAL DESIGNADO PELA FISCALIZAÇÃO NO DEPÓSITO DA PREFEITURA EM BENFICA.

REGISTROS DA FISCALIZAÇÃO

Obra: SERVIÇOS DE FRESAGEM, RECAPEAMENTO, ASFALTO E SINALIZAÇÃO HORIZONTAL EM LOGRADOUROS PÚBLICOS NA ÁREA DA 1ª CRC - AP1 E AP2 - PROGRAMA ASFALTO LISO				Nº do Diário de Obra	
Contrato: 034/2021	Processo: CSV-PRO-2024/01589	Fiscalização: JÉSSYCA CORRÊA / MARCELO SICRI / WALBER LUZ			923
Contratada: Dimensional Engenharia Ltda.		Condição do Tempo: -	Intensidade:		VERSÃO 0
Data: sábado, 17 de agosto de 2024		Hora início: 20:00	Hora término: 05:00		PÁGINA 1/1

EFETIVO / QUANTIDADE

ENGENHEIRO/ARQUITETO	0	RASTILHEIRO	0	VIGIA	10
TÉCNICO	0	PEDREIRO	0	MOTORISTA	0
ENCARREGADO	0	MARTELETEIRO	0	SERVENTE	0
ASSISTENTE ADMINISTRATIVO	0	ELETRICISTA	0	SUPERVISOR DE TRAFEGO	0
LABORATORISTA	0	CALDEIREIRO	0	ALMOXARIFE	0
AUXILIAR DE LABORATÓRIO	0	MECÂNICO	0	APROPRIADOR	0
AUXILIAR TÉCNICO	0	AUXILIAR DE MECÂNICO	0	JOVEM APRENDIZ	0
OPERADOR	0	OPERADOR DE TRAFEGO	0	SOLDADOR	0

EQUIPAMENTOS / QUANTIDADE

MINICARREGADEIRA	4	FRESADORA	3	CAMINHONETE TIPO PICK UP	3
COMPRESSOR DE AR COM MANGUEIRA	2	ROLO DE PNEUS	3	CORTADORA DE PISO	3
ROMPEDOR	3	ROLO DE CHAPA	3	GERADOR A DIESEL 8 KVA	3
CAMINHÃO TRUCK	15	CAMINHÃO ESPARGIDOR	2	VIBRADOR DE IMERSÃO	2
CAMINHÃO TOCO	4	VIBRO ACABADORA	3	ESCAVADEIRA HIDRÁULICA	1
CAMINHÃO CARROC. FIXA	5	ÔNIBUS OU SIMILAR	3	MINI ESCAVADEIRA	1
CAMINHÃO TANQUE / COMBOIO	4	VEÍCULO LEVE	4	RETRO ESCAVADEIRA	4

ATIVIDADE

() FRESAGEM () 1ª CAMADA () 2ª CAMADA / CAMADA FINAL () REMENDO PROFUNDO

DISCRIMINAÇÃO DAS ATIVIDADES EXECUTADAS:

NÃO HOUVE EXECUÇÃO DE SERVIÇOS - MOTIVO : FINAL DE SEMANA

OCORRENCIAS:

REGISTROS DA FISCALIZAÇÃO

Obra: SERVIÇOS DE FRESAGEM, RECAPEAMENTO, ASFALTO E SINALIZAÇÃO HORIZONTAL EM LOGRADOUROS PÚBLICOS NA ÁREA DA 1ª CRC - AP1 E AP2 - PROGRAMA ASFALTO LISO

Nº do Diário de Obra

Contrato: 034/2021 | **Processo:** CSV-PRO-2024/01589 | **Fiscalização:** JÉSSYCA CORRÊA / MARCELO SICRI / WALBER LUZ

925

Contratada: Dimensional Engenharia Ltda. | **Condição do Tempo:** BOM | **Intensidade:**

VERSÃO 0

Data: segunda-feira, 19 de agosto de 2024 | **Hora início:** 20:00 | **Hora término:** 05:00

PÁGINA 1/1

EFETIVO / QUANTIDADE

ENGENHEIRO/ARQUITETO	6	RASTILHEIRO	6	VIGIA	10
TÉCNICO	6	PEDREIRO	4	MOTORISTA	25
ENCARREGADO	6	MARTELETEIRO	1	SERVENTE	39
ASSISTENTE ADMINISTRATIVO	3	ELETRICISTA	1	SUPERVISOR DE TRAFEGO	1
LABORATORISTA	1	CALDEIREIRO	1	ALMOXARIFE	1
AUXILIAR DE LABORATÓRIO	2	MECÂNICO	2	APROPRIADOR	3
AUXILIAR TÉCNICO	2	AUXILIAR DE MECÂNICO	4	JOVEM APRENDIZ	0
OPERADOR	18	OPERADOR DE TRAFEGO	3	SOLDADOR	0

EQUIPAMENTOS / QUANTIDADE

MINICARREGADEIRA	4	FRESADORA	3	CAMINHONETE TIPO PICK UP	3
COMPRESSOR DE AR COM MANGUEIRA	2	ROLO DE PNEUS	3	CORTADORA DE PISO	3
ROMPEDOR	3	ROLO DE CHAPA	3	GERADOR A DIESEL 8 KVA	3
CAMINHÃO TRUCK	15	CAMINHÃO ESPARGIDOR	2	VIBRADOR DE IMERSÃO	2
CAMINHÃO TOCO	4	VIBRO ACABADORA	3	ESCAVADEIRA HIDRÁULICA	1
CAMINHÃO CARROC. FIXA	5	ÔNIBUS OU SIMILAR	3	MINI ESCAVADEIRA	1
CAMINHÃO TANQUE / COMBOIO	4	VEÍCULO LEVE	4	RETRO ESCAVADEIRA	4

ATIVIDADE

(X) FRESAGEM () 1ª CAMADA (X) 2ª CAMADA / CAMADA FINAL () REMENDO PROFUNDO

DISCRIMINAÇÃO DAS ATIVIDADES EXECUTADAS:

FRESAGEM NA RUA FIGUEIREDO DE MAGALHÃES

PAVIMENTAÇÃO COM APLICAÇÃO DA CAMADA FINAL DE CBUQ COM POLÍMERO NA RUA FIGUEIREDO DE MAGALHÃES

OCORRENCIAS:

DEVIDO A AUSÊNCIA DE ESPAÇO PARA RECEPÇÃO DO MATERIAL PROVENIENTE DA FRESAGEM NA USINA DE ASFALTO DO CAJU, O MATERIAL FOI ENCAMINHADO PARA LOCAL DESIGNADO PELA FISCALIZAÇÃO NO DEPÓSITO DA PREFEITURA EM BENFICA.

REGISTROS DA FISCALIZAÇÃO

Obra: SERVIÇOS DE FRESAGEM, RECAPEAMENTO, ASFALTO E SINALIZAÇÃO HORIZONTAL EM LOGRADOUROS PÚBLICOS NA ÁREA DA 1ª CRC - AP1 E AP2 - PROGRAMA ASFALTO LISO			Nº do Diário de Obra	
Contrato: 034/2021	Processo: CSV-PRO-2024/01589	Fiscalização: JÉSSYCA CORRÊA / MARCELO SICRI / WALBER LUZ		
Contratada: Dimensional Engenharia Ltda.		Condição do Tempo: BOM	Intensidade:	VERSÃO 0
Data: terça-feira, 20 de agosto de 2024	Hora início: 20:00	Hora término: 05:00	PÁGINA	1/1

EFETIVO / QUANTIDADE

ENGENHEIRO/ARQUITETO	6	RASTILHEIRO	6	VIGIA	10
TÉCNICO	6	PEDREIRO	5	MOTORISTA	25
ENCARREGADO	6	MARTELETEIRO	1	SERVENTE	37
ASSISTENTE ADMINISTRATIVO	3	ELETRICISTA	1	SUPERVISOR DE TRAFEGO	1
LABORATORISTA	1	CALDEIREIRO	1	ALMOXARIFE	1
AUXILIAR DE LABORATÓRIO	2	MECÂNICO	2	APROPRIADOR	3
AUXILIAR TÉCNICO	2	AUXILIAR DE MECÂNICO	4	JOVEM APRENDIZ	0
OPERADOR	18	OPERADOR DE TRAFEGO	3	SOLDADOR	0

EQUIPAMENTOS / QUANTIDADE

MINICARREGADEIRA	4	FRESADORA	3	CAMINHONETE TIPO PICK UP	3
COMPRESSOR DE AR COM MANGUEIRA	2	ROLO DE PNEUS	3	CORTADORA DE PISO	3
ROMPEDOR	3	ROLO DE CHAPA	3	GERADOR A DIESEL 8 KVA	3
CAMINHÃO TRUCK	15	CAMINHÃO ESPARGIDOR	2	VIBRADOR DE IMERSÃO	2
CAMINHÃO TOCO	4	VIBRO ACABADORA	3	ESCAVADEIRA HIDRÁULICA	1
CAMINHÃO CARROC. FIXA	5	ÔNIBUS OU SIMILAR	3	MINI ESCAVADEIRA	1
CAMINHÃO TANQUE / COMBOIO	4	VEÍCULO LEVE	4	RETRO ESCAVADEIRA	4

ATIVIDADE

(X) FRESAGEM () 1ª CAMADA (X) 2ª CAMADA / CAMADA FINAL () REMENDO PROFUNDO

DISCRIMINAÇÃO DAS ATIVIDADES EXECUTADAS:

FRESAGEM NA RUA FIGUEIREDO DE MAGALHÃES
PAVIMENTAÇÃO COM APLICAÇÃO DA CAMADA FINAL DE CBUQ COM POLÍMERO NA RUA FIGUEIREDO DE MAGALHÃES

OCORRENCIAS:

DEVIDO A AUSÊNCIA DE ESPAÇO PARA RECEPÇÃO DO MATERIAL PROVENIENTE DA FRESAGEM NA USINA DE ASFALTO DO CAJU, O MATERIAL FOI ENCAMINHADO PARA LOCAL DESIGNADO PELA FISCALIZAÇÃO NO DEPÓSITO DA PREFEITURA EM BENFICA.

REGISTROS DA FISCALIZAÇÃO

Obra: SERVIÇOS DE FRESAGEM, RECAPEAMENTO, ASFALTO E SINALIZAÇÃO HORIZONTAL EM LOGRADOUROS PÚBLICOS NA ÁREA DA 1ª CRC - AP1 E AP2 - PROGRAMA ASFALTO LISO			Nº do Diário de Obra	
Contrato: 034/2021	Processo: CSV-PRO-2024/01589	Fiscalização: JÉSSYCA CORRÊA / MARCELO SICRI / WALBER LUZ	927	
Contratada: Dimensional Engenharia Ltda.	Condição do Tempo: BOM	Intensidade:	VERSÃO	0
Data: quarta-feira, 21 de agosto de 2024	Hora início: 20:00	Hora término: 05:00	PÁGINA	1/1

EFETIVO / QUANTIDADE

ENGENHEIRO/ARQUITETO	6	RASTILHEIRO	6	VIGIA	10
TÉCNICO	6	PEDREIRO	5	MOTORISTA	25
ENCARREGADO	6	MARTELETEIRO	1	SERVENTE	39
ASSISTENTE ADMINISTRATIVO	3	ELETRICISTA	1	SUPERVISOR DE TRAFEGO	1
LABORATORISTA	1	CALDEIREIRO	1	ALMOXARIFE	1
AUXILIAR DE LABORATÓRIO	2	MECÂNICO	2	APROPRIADOR	3
AUXILIAR TÉCNICO	2	AUXILIAR DE MECÂNICO	4	JOVEM APRENDIZ	0
OPERADOR	16	OPERADOR DE TRAFEGO	3	SOLDADOR	0

EQUIPAMENTOS / QUANTIDADE

MINICARREGADEIRA	4	FRESADORA	3	CAMINHONETE TIPO PICK UP	3
COMPRESSOR DE AR COM MANGUEIRA	2	ROLO DE PNEUS	3	CORTADORA DE PISO	3
ROMPEDOR	3	ROLO DE CHAPA	3	GERADOR A DIESEL 8 KVA	3
CAMINHÃO TRUCK	15	CAMINHÃO ESPARGIDOR	2	VIBRADOR DE IMERSÃO	2
CAMINHÃO TOCO	4	VIBRO ACABADORA	3	ESCAVADEIRA HIDRÁULICA	1
CAMINHÃO CARROC. FIXA	5	ÔNIBUS OU SIMILAR	3	MINI ESCAVADEIRA	1
CAMINHÃO TANQUE / COMBOIO	4	VEÍCULO LEVE	4	RETRO ESCAVADEIRA	4

ATIVIDADE

(X) FRESAGEM () 1ª CAMADA (X) 2ª CAMADA / CAMADA FINAL (X) REMENDO PROFUNDO

DISCRIMINAÇÃO DAS ATIVIDADES EXECUTADAS:

FRESAGEM NA RUA FIGUEIREDO DE MAGALHÃES
PAVIMENTAÇÃO COM APLICAÇÃO DA CAMADA FINAL DE CBUQ COM POLÍMERO NA RUA FIGUEIREDO DE MAGALHÃES
REPARO NA RUA CONSTANTE RAMOS

OCORRENCIAS:

DEVIDO A AUSÊNCIA DE ESPAÇO PARA RECEPÇÃO DO MATERIAL PROVENIENTE DA FRESAGEM NA USINA DE ASFALTO DO CAJU, O MATERIAL FOI ENCAMINHADO PARA LOCAL DESIGNADO PELA FISCALIZAÇÃO NO DEPÓSITO DA PREFEITURA EM BENFICA.

REGISTROS DA FISCALIZAÇÃO

Obra: SERVIÇOS DE FRESAGEM, RECAPEAMENTO, ASFALTO E SINALIZAÇÃO HORIZONTAL EM LOGRADOUROS PÚBLICOS NA ÁREA DA 1ª CRC - AP1 E AP2 - PROGRAMA ASFALTO LISO

Nº do Diário de Obra

Contrato: 034/2021 | **Processo:** CSV-PRO-2024/01589 | **Fiscalização:** JÉSSYCA CORRÊA / MARCELO SICRI / WALBER LUZ

928

Contratada: Dimensional Engenharia Ltda. | **Condição do Tempo:** BOM | **Intensidade:**

VERSÃO

0

Data: quinta-feira, 22 de agosto de 2024 | **Hora início:** 20:00 | **Hora término:** 05:00

PÁGINA

1/1

EFETIVO / QUANTIDADE

ENGENHEIRO/ARQUITETO	6	RASTILHEIRO	6	VIGIA	10
TÉCNICO	6	PEDREIRO	5	MOTORISTA	25
ENCARREGADO	6	MARTELETEIRO	1	SERVENTE	36
ASSISTENTE ADMINISTRATIVO	3	ELETRICISTA	0	SUPERVISOR DE TRAFEGO	1
LABORATORISTA	1	CALDEIREIRO	1	ALMOXARIFE	1
AUXILIAR DE LABORATÓRIO	2	MECÂNICO	2	APROPRIADOR	3
AUXILIAR TÉCNICO	2	AUXILIAR DE MECÂNICO	4	JOVEM APRENDIZ	0
OPERADOR	18	OPERADOR DE TRAFEGO	3	SOLDADOR	0

EQUIPAMENTOS / QUANTIDADE

MINICARREGADEIRA	4	FRESADORA	3	CAMINHONETE TIPO PICK UP	3
COMPRESSOR DE AR COM MANGUEIRA	2	ROLO DE PNEUS	3	CORTADORA DE PISO	3
ROMPEDOR	3	ROLO DE CHAPA	3	GERADOR A DIESEL 8 KVA	3
CAMINHÃO TRUCK	15	CAMINHÃO ESPARGIDOR	2	VIBRADOR DE IMERSÃO	2
CAMINHÃO TOCO	4	VIBRO ACABADORA	3	ESCAVADEIRA HIDRÁULICA	1
CAMINHÃO CARROC. FIXA	5	ÔNIBUS OU SIMILAR	3	MINI ESCAVADEIRA	1
CAMINHÃO TANQUE / COMBOIO	4	VEÍCULO LEVE	4	RETRO ESCAVADEIRA	4

ATIVIDADE

(X) FRESAGEM () 1ª CAMADA (X) 2ª CAMADA / CAMADA FINAL (X) REMENDO PROFUNDO

DISCRIMINAÇÃO DAS ATIVIDADES EXECUTADAS:

FRESAGEM NA RUA FIGUEIREDO DE MAGALHÃES
FRESAGEM NA RUA SIQUEIRA CAMPOS
PAVIMENTAÇÃO COM APLICAÇÃO DA CAMADA FINAL DE CBUQ COM POLÍMERO NA RUA FIGUEIREDO DE MAGALHÃES
REPARO NA RUA CONSTANTE RAMOS

OCORRENCIAS:

DEVIDO A AUSENCIA DE ESPAÇO PARA RECEPÇÃO DO MATERIAL PROVENIENTE DA FRESAGEM NA USINA DE ASFALTO DO CAJU, O MATERIAL FOI ENCAMINHADO PARA LOCAL DESIGNADO PELA FISCALIZAÇÃO NO DEPÓSITO DA PREFEITURA EM BENFICA.

REGISTROS DA FISCALIZAÇÃO

Obra: SERVIÇOS DE FRESAGEM, RECAPEAMENTO, ASFALTO E SINALIZAÇÃO HORIZONTAL EM LOGRADOUROS PÚBLICOS NA ÁREA DA 1ª CRC - AP1 E AP2 - PROGRAMA ASFALTO LISO Nº do Diário de Obra

Contrato: 034/2021	Processo: CSV-PRO-2024/01589	Fiscalização: JÉSSYCA CORRÊA / MARCELO SICRI / WALBER LUZ		931
Contratada: Dimensional Engenharia Ltda.		Condição do Tempo: -	Intensidade:	VERSÃO 0
Data: domingo, 25 de agosto de 2024	Hora início: 20:00	Hora término: 05:00		PÁGINA 1/1

EFETIVO / QUANTIDADE

ENGENHEIRO/ARQUITETO	0	RASTILHEIRO	0	VIGIA	10
TÉCNICO	0	PEDREIRO	0	MOTORISTA	0
ENCARREGADO	0	MARTELETEIRO	0	SERVENTE	0
ASSISTENTE ADMINISTRATIVO	0	ELETRICISTA	0	SUPERVISOR DE TRAFEGO	0
LABORATORISTA	0	CALDEIREIRO	0	ALMOXARIFE	0
AUXILIAR DE LABORATÓRIO	0	MECÂNICO	0	APROPRIADOR	0
AUXILIAR TÉCNICO	0	AUXILIAR DE MECÂNICO	0	JOVEM APRENDIZ	0
OPERADOR	1	OPERADOR DE TRAFEGO	0	SOLDADOR	0

EQUIPAMENTOS / QUANTIDADE

MINICARREGADEIRA	4	FRESADORA	3	CAMINHONETE TIPO PICK UP	3
COMPRESSOR DE AR COM MANGUEIRA	2	ROLO DE PNEUS	3	CORTADORA DE PISO	3
ROMPEDOR	3	ROLO DE CHAPA	3	GERADOR A DIESEL 8 KVA	3
CAMINHÃO TRUCK	15	CAMINHÃO ESPARGIDOR	2	VIBRADOR DE IMERSÃO	2
CAMINHÃO TOCO	4	VIBRO ACABADORA	3	ESCAVADEIRA HIDRÁULICA	1
CAMINHÃO CARROC. FIXA	5	ÔNIBUS OU SIMILAR	3	MINI ESCAVADEIRA	1
CAMINHÃO TANQUE / COMBOIO	4	VEÍCULO LEVE	4	RETRO ESCAVADEIRA	4

ATIVIDADE

() FRESAGEM () 1ª CAMADA () 2ª CAMADA / CAMADA FINAL () REMENDO PROFUNDO

DISCRIMINAÇÃO DAS ATIVIDADES EXECUTADAS:

NÃO HOUVE EXECUÇÃO DE SERVIÇOS - MOTIVO : FINAL DE SEMANA

OCORRENCIAS:

REGISTROS DA FISCALIZAÇÃO

Obra: SERVIÇOS DE FRESAGEM, RECAPEAMENTO, ASFALTO E SINALIZAÇÃO HORIZONTAL EM LOGRADOUROS PÚBLICOS NA ÁREA DA 1ª CRC - AP1 E AP2 - PROGRAMA ASFALTO LISO

Nº do Diário de Obra

Contrato: 034/2021 | Processo: CSV-PRO-2024/01589 | Fiscalização: JÉSSYCA CORRÊA / MARCELO SICRI / WALBER LUZ

934

Contratada: Dimensional Engenharia Ltda. | Condição do Tempo: BOM | Intensidade:

VERSÃO 0

Data: quarta-feira, 28 de agosto de 2024 | Hora início: 20:00 | Hora término: 05:00

PÁGINA 1/1

EFETIVO / QUANTIDADE

ENGENHEIRO/ARQUITETO	6	RASTILHEIRO	6	VIGIA	10
TÉCNICO	6	PEDREIRO	5	MOTORISTA	24
ENCARREGADO	6	MARTELETEIRO	1	SERVENTE	39
ASSISTENTE ADMINISTRATIVO	3	ELETRICISTA	1	SUPERVISOR DE TRAFEGO	1
LABORATORISTA	1	CALDEIREIRO	1	ALMOXARIFE	1
AUXILIAR DE LABORATÓRIO	2	MECÂNICO	2	APROPRIADOR	3
AUXILIAR TÉCNICO	2	AUXILIAR DE MECÂNICO	4	JOVEM APRENDIZ	0
OPERADOR	18	OPERADOR DE TRAFEGO	3	SOLDADOR	0

EQUIPAMENTOS / QUANTIDADE

MINICARREGADEIRA	4	FRESADORA	3	CAMINHONETE TIPO PICK UP	3
COMPRESSOR DE AR COM MANGUEIRA	2	ROLO DE PNEUS	3	CORTADORA DE PISO	3
ROMPEDOR	3	ROLO DE CHAPA	3	GERADOR A DIESEL 8 KVA	3
CAMINHÃO TRUCK	15	CAMINHÃO ESPARGIDOR	2	VIBRADOR DE IMERSÃO	2
CAMINHÃO TOCO	4	VIBRO ACABADORA	3	ESCAVADEIRA HIDRÁULICA	1
CAMINHÃO CARROC. FIXA	5	ÔNIBUS OU SIMILAR	3	MINI ESCAVADEIRA	1
CAMINHÃO TANQUE / COMBOIO	4	VEÍCULO LEVE	4	RETRO ESCAVADEIRA	4

ATIVIDADE

(X) FRESAGEM () 1ª CAMADA (X) 2ª CAMADA / CAMADA FINAL () REMENDO PROFUNDO

DISCRIMINAÇÃO DAS ATIVIDADES EXECUTADAS:

FRESAGEM NA RUA SIQUEIRA CAMPOS
FRESAGEM NA RUA SANTA CLARA
PAVIMENTAÇÃO COM APLICAÇÃO DA CAMADA FINAL DE CBUQ CONVENCIONAL NA RUA SIQUEIRA CAMPOS

OCORRENCIAS:

DEVIDO A AUSÊNCIA DE ESPAÇO PARA RECEPÇÃO DO MATERIAL PROVENIENTE DA FRESAGEM NA USINA DE ASFALTO DO CAJU, O MATERIAL FOI ENCAMINHADO PARA LOCAL DESIGNADO PELA FISCALIZAÇÃO NO DEPÓSITO DA PREFEITURA EM BENFICA.

REGISTROS DA FISCALIZAÇÃO

Obra: SERVIÇOS DE FRESAGEM, RECAPEAMENTO, ASFALTO E SINALIZAÇÃO HORIZONTAL EM LOGRADOUROS PÚBLICOS NA ÁREA DA 1ª CRC - AP1 E AP2 - PROGRAMA ASFALTO LISO

Nº do Diário de Obra

Contrato: 034/2021	Processo: CSV-PRO-2024/01589	Fiscalização: JÉSSYCA CORRÊA / MARCELO SICRI / WALBER LUZ	938	
Contratada: Dimensional Engenharia Ltda.	Condição do Tempo: BOM	Intensidade:	VERSÃO	0
Data: sexta-feira, 30 de agosto de 2024	Hora início: 20:00	Hora término: 04:07	PÁGINA	1/1

EFETIVO / QUANTIDADE

ENGENHEIRO/ARQUITETO	6	RASTILHEIRO	6	VIGIA	10
TÉCNICO	6	PEDREIRO	5	MOTORISTA	25
ENCARREGADO	6	MARTELETEIRO	1	SERVENTE	38
ASSISTENTE ADMINISTRATIVO	3	ELETRICISTA	1	SUPERVISOR DE TRAFEGO	1
LABORATORISTA	1	CALDEIREIRO	1	ALMOXARIFE	1
AUXILIAR DE LABORATÓRIO	2	MECÂNICO	2	APROPRIADOR	3
AUXILIAR TÉCNICO	2	AUXILIAR DE MECÂNICO	4	JOVEM APRENDIZ	0
OPERADOR	18	OPERADOR DE TRAFEGO	3	SOLDADOR	0

EQUIPAMENTOS / QUANTIDADE

MINICARREGADEIRA	4	FRESADORA	3	CAMINHONETE TIPO PICK UP	3
COMPRESSOR DE AR COM MANGUEIRA	2	ROLO DE PNEUS	3	CORTADORA DE PISO	3
ROMPEDOR	3	ROLO DE CHAPA	3	GERADOR A DIESEL 8 KVA	3
CAMINHÃO TRUCK	15	CAMINHÃO ESPARGIDOR	2	VIBRADOR DE IMERSÃO	2
CAMINHÃO TOCO	4	VIBRO ACABADORA	3	ESCAVADEIRA HIDRÁULICA	1
CAMINHÃO CARROC. FIXA	5	ÔNIBUS OU SIMILAR	3	MINI ESCAVADEIRA	1
CAMINHÃO TANQUE / COMBOIO	4	VEÍCULO LEVE	4	RETRO ESCAVADEIRA	4

ATIVIDADE

(X) FRESAGEM () 1ª CAMADA (X) 2ª CAMADA / CAMADA FINAL () REMENDO PROFUNDO

DISCRIMINAÇÃO DAS ATIVIDADES EXECUTADAS:

FRESAGEM NA RUA SANTA CLARA
PAVIMENTAÇÃO COM APLICAÇÃO DA CAMADA FINAL DE CBUQ CONVENCIONAL NA RUA SANTA CLARA

OCORRENCIAS:

DEVIDO A AUSÊNCIA DE ESPAÇO PARA RECEPÇÃO DO MATERIAL PROVENIENTE DA FRESAGEM NA USINA DE ASFALTO DO CAJU, O MATERIAL FOI ENCAMINHADO PARA LOCAL DESIGNADO PELA FISCALIZAÇÃO NO DEPÓSITO DA PREFEITURA EM BENFICA.

REGISTROS DA FISCALIZAÇÃO

Obra: SERVIÇOS DE FRESAGEM, RECAPEAMENTO, ASFALTO E SINALIZAÇÃO HORIZONTAL EM LOGRADOUROS PÚBLICOS NA ÁREA DA 1ª CRC - AP1 E AP2 - PROGRAMA ASFALTO LISO

Nº do Diário de Obra

Contrato: 034/2021 | **Processo:** CSV-PRO-2024/01589 | **Fiscalização:** JÉSSYCA CORRÊA / MARCELO SICRI / WALBER LUZ

Contratada: Dimensional Engenharia Ltda. | **Condição do Tempo:** - | **Intensidade:** -

Data: domingo, 1 de setembro de 2024 | **Hora início:** 20:00 | **Hora término:** 05:00

1
VERSÃO 0
PÁGINA 1/1

EFETIVO / QUANTIDADE

ENGENHEIRO/ARQUITETO	0	RASTILHEIRO	0	VIGIA	10
TÉCNICO	0	PEDREIRO	0	MOTORISTA	0
ENCARREGADO	0	MARTELETEIRO	0	SERVENTE	0
ASSISTENTE ADMINISTRATIVO	0	ELETRICISTA	0	SUPERVISOR DE TRAFEGO	0
LABORATORISTA	0	CALDEIREIRO	0	ALMOXARIFE	0
AUXILIAR DE LABORATÓRIO	0	MECÂNICO	0	APROPRIADOR	0
AUXILIAR TÉCNICO	0	AUXILIAR DE MECÂNICO	1	JOVEM APRENDIZ	0
OPERADOR	0	OPERADOR DE TRAFEGO	0	SOLDADOR	0

EQUIPAMENTOS / QUANTIDADE

MINICARREGADEIRA	4	FRESADORA	3	CAMINHONETE TIPO PICK UP	3
COMPRESSOR DE AR COM MANGUEIRA	2	ROLO DE PNEUS	3	CORTADORA DE PISO	3
ROMPEDOR	3	ROLO DE CHAPA	3	GERADOR A DIESEL 8 KVA	3
CAMINHÃO TRUCK	15	CAMINHÃO ESPARGIDOR	2	VIBRADOR DE IMERSÃO	2
CAMINHÃO TOCO	4	VIBRO ACABADORA	3	ESCAVADEIRA HIDRÁULICA	1
CAMINHÃO CARROC. FIXA	5	ÔNIBUS OU SIMILAR	3	MINI ESCAVADEIRA	1
CAMINHÃO TANQUE / COMBOIO	4	VEÍCULO LEVE	4	RETRO ESCAVADEIRA	4

ATIVIDADE

() FRESAGEM () 1ª CAMADA () 2ª CAMADA / CAMADA FINAL () REMENDO PROFUNDO

DISCRIMINAÇÃO DAS ATIVIDADES EXECUTADAS:

NÃO HOUVE EXECUÇÃO DE SERVIÇOS - MOTIVO : FINAL DE SEMANA

OCORRENCIAS:

REGISTROS DA FISCALIZAÇÃO

Obra: SERVIÇOS DE FRESAGEM, RECAPEAMENTO, ASFALTO E SINALIZAÇÃO HORIZONTAL EM LOGRADOUROS PÚBLICOS NA ÁREA DA 1ª CRC - AP1 E AP2 - PROGRAMA ASFALTO LISO					Nº do Diário de Obra 2	
Contrato: 034/2021	Processo: CSV-PRO-2024/01589	Fiscalização: JÉSSYCA CORRÊA / MARCELO SICRI / WALBER LUZ				VERSÃO 0
Contratada: Dimensional Engenharia Ltda.	Condição do Tempo: 0	Intensidade:			PÁGINA 1/1	
Data: segunda-feira, 2 de setembro de 2024	Hora início: 20:00	Hora término: 05:00				
EFETIVO / QUANTIDADE						
ENGENHEIRO/ARQUITETO	6	RASTILHEIRO	6	VIGIA	10	
TÉCNICO	6	PEDREIRO	5	MOTORISTA	24	
ENCARREGADO	6	MARTELETEIRO	1	SERVENTE	37	
ASSISTENTE ADMINISTRATIVO	3	ELETRICISTA	1	SUPERVISOR DE TRAFEGO	1	
LABORATORISTA	1	CALDEIREIRO	1	ALMOXARIFE	1	
AUXILIAR DE LABORATÓRIO	2	MECÂNICO	2	APROPRIADOR	3	
AUXILIAR TÉCNICO	2	AUXILIAR DE MECÂNICO	4	JOVEM APRENDIZ	0	
OPERADOR	18	OPERADOR DE TRAFEGO	3	SOLDADOR	0	
EQUIPAMENTOS / QUANTIDADE						
MINICARREGADEIRA	4	FRESADORA	3	CAMINHONETE TIPO PICK UP	3	
COMPRESSOR DE AR COM MANGUEIRA	2	ROLO DE PNEUS	3	CORTADORA DE PISO	3	
ROMPEDOR	3	ROLO DE CHAPA	3	GERADOR A DIESEL 8 KVA	3	
CAMINHÃO TRUCK	15	CAMINHÃO ESPARGIDOR	2	VIBRADOR DE IMERSÃO	2	
CAMINHÃO TOCO	4	VIBRO ACABADORA	3	ESCAVADEIRA HIDRÁULICA	1	
CAMINHÃO CARROC. FIXA	5	ÔNIBUS OU SIMILAR	3	MINI ESCAVADEIRA	1	
CAMINHÃO TANQUE / COMBOIO	4	VEÍCULO LEVE	4	RETRO ESCAVADEIRA	4	
ATIVIDADE						
<input checked="" type="checkbox"/> FRESAGEM <input type="checkbox"/> 1ª CAMADA <input checked="" type="checkbox"/> 2ª CAMADA / CAMADA FINAL <input type="checkbox"/> REMENDO PROFUNDO						
DISCRIMINAÇÃO DAS ATIVIDADES EXECUTADAS:						
FRESAGEM NA RUA SANTA CLARA						
PAVIMENTAÇÃO COM APLICAÇÃO DA CAMADA FINAL DE CBUQ CONVENCIONAL NA RUA SANTA CLARA						
OCORRENCIAS:						
DEVIDO A AUSÊNCIA DE ESPAÇO PARA RECEPÇÃO DO MATERIAL PROVENIENTE DA FRESAGEM NA USINA DE ASFALTO DO CAJU, O MATERIAL FOI ENCAMINHADO PARA LOCAL DESIGNADO PELA FISCALIZAÇÃO NO DEPÓSITO DA PREFEITURA EM BENFICA.						
REGISTROS DA FISCALIZAÇÃO						